

**ДОПОЛНЕТ ПРЕДЛОГ ЗА ИЗМЕНУВАЊЕ И ДОПОЛНУВАЊЕ  
НА БУЏЕТОТ НА РЕПУБЛИКА СЕВЕРНА МАКЕДОНИЈА ЗА 2020 ГОДИНА**

**I ОПШТ ДЕЛ**

Член 1

Во Буџетот на Република Северна Македонија за 2020 година (“Службен весник на Република Северна Македонија “ број 265/2019) и Уредбата со законска сила за Изменување и дополнување на Буџетот на Република Северна Македонија за 2020 година за време на вонредна состојба (“Службен весник на Република Северна Македонија “ број 126/2020) се вршат следниве измени:

	<b>во илјади денари</b>	
	<b>Буџет 2020</b>	<b>Ребаланс 2020</b>
<b>I. Вкупни приходи</b>	<b>196.768.000</b>	<b>196.343.000</b>
- изворни приходи	189.470.000	189.394.000
- капитални приходи	2.139.000	2.139.000
- донации	5.159.000	4.810.000
<b>II. Вкупни расходи</b>	<b>242.948.000</b>	<b>252.838.000</b>
- утврдени намени	242.748.000	252.608.000
- резерви	200.000	230.000
<b>III. Дефицит</b>	<b>46.180.000</b>	<b>56.495.000</b>
од тоа		
Прилив	88.287.000	98.602.000
Одлив	42.107.000	42.107.000

## ВОВЕД

### Последни макроекономски движења

Во првото полугодие од 2020 година е забележан пад на домашната економската активност од 6,4% на годишна основа како последица на неповолните движења во второто тримесечје, што е одраз на ограничувачките мерки за спречување на ширењето на коронавирусот во земјата и падот на производството во индустриските капацитети како последица на влошеното меѓународно окружување и значителниот пад на надворешната побарувачка. Оттука, најтешко погодени се индустриското производство и одредени услужни дејности, како што се трговијата, транспортот и угостителството.

Графикон 1. Структура на економскиот раст според производниот метод (придонес во раст, п.п.)

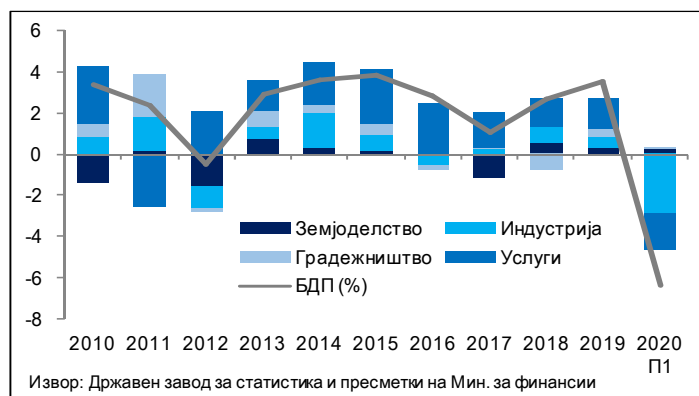

Активноста во услужниот сектор е намалена за 3,2% во првото полугодие, што е резултат на неповолните движења во дејноста Трговија, транспорт и угостителство, каде е забележан пад од 12,3%, кој е делумно неутрализиран со поволните движења во информациско-комуникациската дејност, каде има раст на активноста од 5,6%. Градежниот сектор забележа реален раст од 0,4% во првото полугодие, кој согласно високофреквентните податоци е резултат на извршените градежни работи во делот на нискоградба, односно изградба на патишта. Земјоделството во овој период забележа раст од 3,7% на реална основа.

Графикон 2. Годишен раст на индустриското производство (во %)

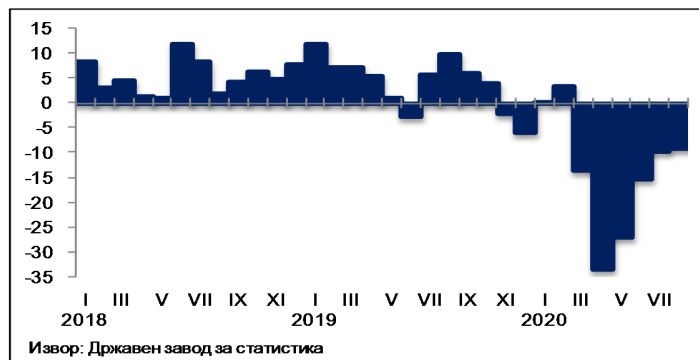

Во првото полугодие активноста во индустрискиот сектор е намалена за 15,3%. Согласно месечните податоци, индустријата претрпе најголеми последици во април и мај, кога забележа просечен пад на производството од 30,2%, по што следи значително

ублажување на падот, поточно индустриското производство во јули и август е намалено за 9,3% во просек (Графикон 2).

Декомпозицијата на БДП според расходната страна покажува дека приватна потрошувачка и инвестициите имаа негативен придонес врз економската активност, додека придонесот на јавната потрошувачка е позитивен, како и на нето-извозот во услови на висок пад и на извозот и на увозот (Графикон 3).

Приватната потрошувачка забележа годишен пад од 5,6% на реална основа, во услови на значително намалување на дознаките од странство, коишто неповолно се одразија врз доходот на домаќинствата и последователно врз потрошувачката. Притоа, позначителен пад на потрошувачката беше спречен преку мерката за финансиска поддршка на претпријатијата за исплата на плати. Дополнително, намалената вкупна потрошувачка е ублажена со растот на јавната потрошувачка од 2,0%, што се должи на расходите поврзани со здравствената криза.

Графикон 3. Расходна структура на економскиот раст (придонес во раст, п.п.)

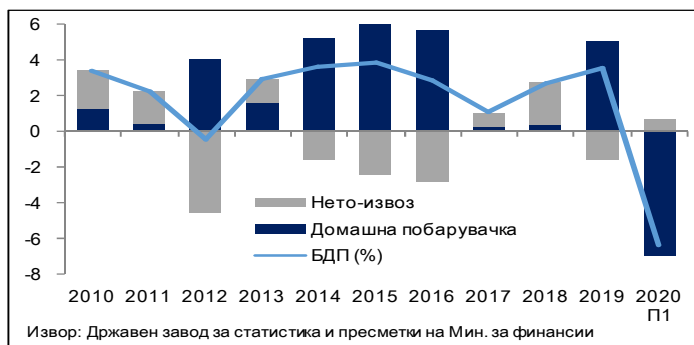

Бруто-инвестициите забележаа намалување за 11,3% на реална основа, што според високофреквентните податоци соодветствува со падот на производството и увозот на капитални добра. Од друга страна, незначителниот раст на градежните активности е доволен само за минимално ублажување на високиот пад.

Извозот на стоки и услуги во првото полугодие забележа пад од 18,8% на реална основа, што е главно одраз на влошеното меѓународно окружување и падот на надворешната побарувачка и резултираше главно со пад извозот на машини, транспортни уреди и хемиски производи. Увозот на стоки и услуги забележа пад од 16,6%, условен главно од намалениот увоз на интермедијарни производи. Месечните податоци за надворешно-трговската размена покажуваат дека падот на извозот во јули е значително забавен споредено со вториот квартал, односно изнесува -8,1%, а веќе во август е забележан раст од 0,1% на годишна основа.

Графикон 4. Број на вработени и стапка на невработеност

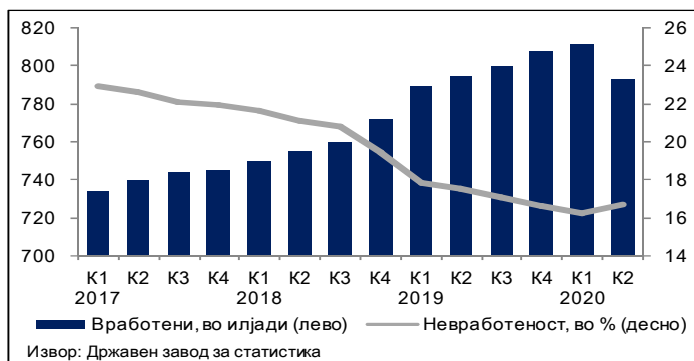

Позитивните движења на пазарот на трудот продолжија во првото, но прекинаа во второто тримесечје од 2020 година, во услови на влошување на здравствено-економската криза. Според Анкетата на работна сила, стапката на вработеност достигна 48,1% во првото тримесечје, а во второто се намали на 47,1%, со што е непроменета на годишна основа. Стапката на невработеност продолжи да се намалува во првото тримесечје, кога се спушти на 16,2%, но во второто тримесечје порасна на 16,7%, што сепак е пониска во споредба со една година порано, кога изнесуваше 17,5% (Графикон 4).

Графикон 5. Раст на просечната нето-плата (во %)

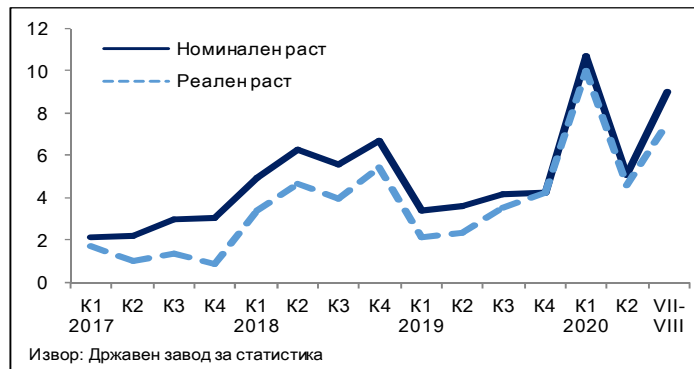

Просечната месечна нето-плата во периодот јануари-август 2020 година е повисока за 8,2% на номинална основа и за 7,4% на реална основа, со тоа што во второто тримесечје се забележува поголемо забавување на растот на платите, како одраз на негативното влијание на пандемијата врз домашната економија. Растот на платите се должи на зголемувањето на нивото на минимална плата, владината мерка за финансиска поддршка на работодавачите кои ќе извршат зголемување на платата до одреден износ, ефектот од зголемените плати на вработените во јавниот сектор во септември претходната година, како и дополнителното зголемување на платите во образованието и здравството годинава, додека фискалната мерка за финансиска помош на работодавачите погодени од здравствената криза за исплата на плата влијаеше врз ублажување на надолниот тренд на раст на платите во второто тримесечје.

Тековната сметка на платниот биланс во првото полугодие од 2020 година забележа дефицит од 235 милиони евра, кој е стеснет за 2,4% во однос на истиот период од претходната година и покрај значителното намалување на приватни трансфери од странство, коешто е надминато од намалениот дефицит на размената со стоки и услуги и на салдото на примарен доход. Во првите шест месеци од годината, СДИ во земјата изнесуваат 123 милиони евра и се повисоки за околу 30% споредено со истиот период од претходната година. Приливот на СДИ во овој период главно потекнува од реинвестирањето на добивката на компаниите со странски капитал, по кој основ е остварен нешто повеќе од 80% од вкупниот прилив на СДИ. По основ на меѓукомпаниски позајмувања (должнички инструменти) има одлив на СДИ, а сопственичкиот капитал, исто така, има позитивен придонес кон СДИ. Девизните резерви на крајот на септември 2020 година изнесуваат 3,5 милијарди евра и се зголемени за 11,3% споредено со септември 2019 година.

Стапката на инфлација во периодот јануари-септември 2020 година изнесува 0,9%. Растот на потрошувачките цени во овој период се должи на растот на цените на прехранбените производи од 2,2% и на базичната инфлација која изнесува 0,7%, придвижена од цените на тутунот кои се повисоки за 5,8%, додека цените на нафтените деривати забележаа пад од 10,8%, согласно падот на цената на нафтата на светските берзи.

Графикон 6. Вкупна и базична инфлација (во %)

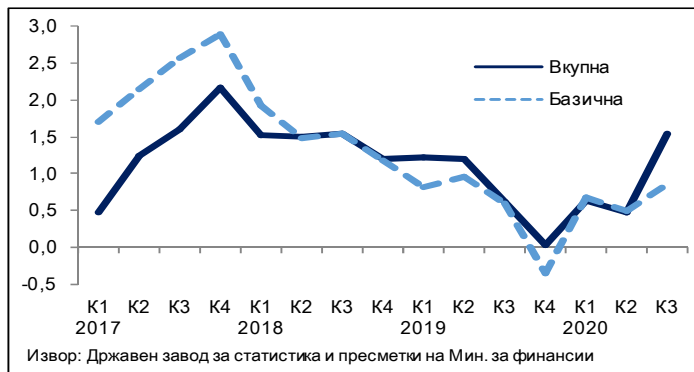

Кредитната активност во септември 2020 година забележа раст од 7,3% на годишна основа, придвижен од зголеменото кредитирање на домаќинствата за 9,5%, а позитивен придонес имаше и кредитирањето на претпријатијата со раст од 5,2%. Вкупните депозити во банкарскиот систем во септември 2020 година се повисоки за 6,1% на годишна основа, при што депозитите во домашна валута се зголемени за 5,3%, а оние во странска валута за 7,5%.

#### Ревидирани макроекономски проекции за 2020 година

Глобалната економија во 2020 година е под силно влијание на неповолните ефекти од пандемијата, којашто ја наруши глобалната побарувачка, синџирите на снабдување и индустриското производство, нанесе удар врз пазарот на работна сила, предизвика остар пад на потрошувачката, инвестициите и услужната дејност, длабок пад на цените на нафтата и другите примарни производи, а исто така доведе до значителни промени во економското однесување и мобилноста на населението. Како последица, глобалната економска активност се очекува да забележи пад од 4,4% согласно октомвриските проекции на Меѓународниот монетарен фонд (ММФ), наспроти априлската проекција од 3%, додека економската активност во евро зоната е предвидено да забележи пад од 8,3%, што претставува надолна корекција од 0,8 процентни поени во однос на проекцијата во април.

Графикон 7. Глобален економски раст (во %)

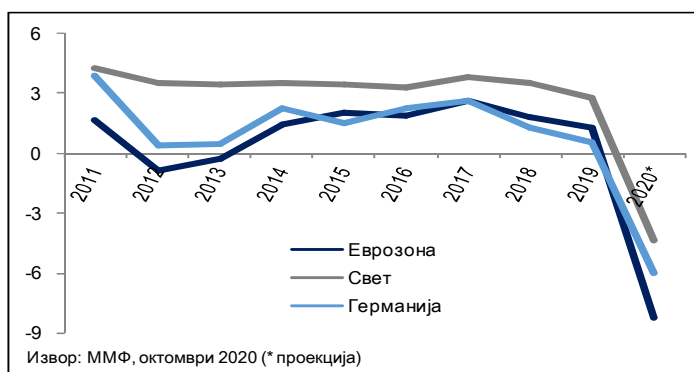

Пролонгирањето на здравствената криза во земјата и на меѓународно ниво, но и зголемената неизвесност поврзана со времетраењето и интензитетот на овој неекономски шок, имплицираат влошени очекувања за економската активност во 2020 година, односно поголемо и подолго влијание на пандемијата врз економските текови, како преку каналот на домашната побарувачка, така и преку влошеното меѓународно окружување, со оглед

на вклученоста на домашната економија во глобалните синџири на производство, и поголем пад на приватните трансфери од странство.

Ваквите предвидувања се очекува да се одразат врз извозната активност на домашните компании, индустриското производство, но и дејностите поврзани со активноста на преработувачката индустрија, услужниот сектор, пред се, трговијата, транспортот, угостителството и туризмот.

Како резултат на ваквите претпоставки, враќањето на патеката на економски раст се очекува да биде побавно во однос на претходните проекции, што подразбира очекуван пад на економската активност и во третиот и во четвртиот квартал, иако со побавно темпо во однос на падот во вториот квартал, во одредена мера поради државната поддршка за надминување на здравствено-економската криза.

Респонзивноста на фискалната политика на пандемијата во земјата беше брза и значајна во поддршката на претпријатијата и вработените во најпогодените дејности. Државната помош преку различни мерки влијаеше кон ублажување на последиците на пандемијата врз пазарот на трудот, ликвидноста на претпријатијата, поддршка на ранливите категории на население, која ќе продолжи и во претстојниот период, со цел понатамошно опоравување на домашната економија.

Имено, како одговор на продолжувањето на здравствено-економската криза, Владата усвои нов сет на мерки со цел поддршка на домаќинствата и нивната потрошувачка, помош за фирмите со цел одржување на работните места и подобрување на нивната ликвидност, но и нивна поддршка за инвестиции и извоз. Така, мерките ќе придонесат кон ублажување на падот кај приватната потрошувачка и инвестициите, а со тоа и врз севкупната економска активност.

Оттука, економската активност, согласно ревидираните проекции, се очекува да забележи пад од 4,4% во 2020 година, што се должи на предвидениот пад на приватната потрошувачка од 4% и на бруто-инвестициите од 10,2% на реална основа, во услови на проектиран пад на расположливиот доход на домаќинствата, зголемена неизвесност и влошена доверба на деловните субјекти. Јавната потрошувачка е предвидено да забележи реален раст од 2,4%, како резултат на зголемените расходи за справување со здравствената криза, а во услови на пад на извозот на стоки и услуги од 17% и на увозот на стоки и услуги од 15,5% на реална основа, нето-извозната побарувачка се очекува да има позитивен придонес врз економската активност. Ревидираната проекција на стапката на инфлација изнесува 1%, при што ваквата корекција произлегува од позитивните отстапувања во последните неколку месеци.

Ризиците во однос на проекциите за економски раст се во надолна насока, при што главен ризик е високата неизвесност во врска со развојот на пандемијата, којашто е клучна во обликувањето на економските предвидувања.

### **Остварување на Буџетот на Република Северна Македонија**

Вкупните приходи во периодот јануари-септември 2020 година се реализирани во износ од 136 милијарди денари што претставува 69,1% во однос на планираните за 2020 година и претставува пад за 4,9% во однос на истиот период од лани. Даночните приходи и социјални придонеси изнесуваат 124 милијарди денари, односно учествуваат со 91,1% во вкупните приходи. Даночните приходи во овој период се остварија на ниво од 75,5 милијарди денари, односно истите бележат реализација од 69,3% во однос на планот за 2020 година и се за 11,5% пониски споредбено со даноците во истиот период во 2019 година. Во структурата на наплатените даночни приходи доминираат приходите по основ на данокот на додадена вредност со учество од 43,5%. Приходите од социјални

придонеси како изворни приходи на фондовите за пензиско, здравствено осигурување и вработување во анализираниот период се остварија во износ од 48,4 милијарди денари, што претставува 76,4% во однос на годишно планираниот износ, односно за 7,6% повисоко од реализацијата во минатата година. По основ на пензиско осигурување реализирани се 32,7 милијарди денари, додека по основ на здравствено осигурување наплатени се 13,7 милијарди денари.

Во периодот јануари-септември 2020 година неданочните приходи изнесуваат 8,2 милијарди денари, при што доминантни се неданочните приходи на буџетските корисници на сопствените сметки кои се остварија на ниво од 4,5 милијарди денари. Капиталните приходи изнесуваат 1,5 милијарди денари, при што во структурата учествуваат приходите по основ на дивиденда, продажба на земјиште и станови. Буџетските корисници реализираа 2,3 милијарди денари по основ на донации од меѓународна мултилатерална и билатерална соработка и истите во однос на планираните изнесуваат 45,5%.

Вкупните расходи на Буџетот на Република Северна Македонија во овој период од 2020 година се реализираа во износ од 171,9 милијарди денари, што претставува 70,5% во однос на годишно планираниот износ или раст од 10,7% во однос на истиот период од минатата година. Имено, расходната страна во овој период од годината бележи раст на годишно ниво, во најголем дел како резултат на преземените мерки во борбата против кризата предизвикана од КОВИД-19. Притоа, тековните расходи изнесуваа 163,3 милијарди денари (73% во однос на годишниот план, односно раст од 11,3% во однос на истиот период од минатата година). Во овој период исплатени се 22,2 милијарди денари за плати и надоместоци за вработените во институциите кои се буџетски корисници, додека расходите за стоки и услуги се реализираа во износ од 10,6 милијарди денари.

Најголемо учество во структурата на тековните расходи имаат трансферите, за кои во овој период се исплатија 124 милијарди денари што претставува 74,7% во однос на годишно планираниот износ. Во текот на анализираниот период редовно се сервисираа обврските на државата по основ на исполнување на правата за загарантирана социјална заштита на населението за чија намена се реализираа 8,6 милијарди денари. Најголем дел од овие средства се парични надоместоци за социјална и постојана помош, надоместоци по основ на детски и родителски додаток, како и други надоместоци за ранливите категории на граѓани. За исплата на пензиите се наменија 44,6 милијарди денари, додека преку Агенцијата за вработување се реализираа средства во износ од 1,7 милијарда денари за исплата на паричен надоместок во случај на невработеност и активни мерки. За финансирање на здравствените услуги и надоместоци се исплатија 24,8 милијарди денари. Од Буџетот на Република Северна Македонија кон општините се трансферираа 14,2 милијарди денари како блок дотации за финансирање на пренесените надлежности, за финансирање на материјалните трошоци во локалните јавни установи. Исто така, се трансферираа и 1,8 милијарди денари од приходот остварен од данок на додадена вредност.

За сервисирање на обврските по основ на камати беа одвоени средства во износ од 6,4 милијарди денари, согласно амортизационите планови за домашно и надворешно задолжување. Од овој износ 4,4 милијарди денари беа наменети за исплата на камати по надворешно задолжување и 2 милијарди денари по основ на домашно задолжување.

Капиталните расходи во периодот јануари-септември 2020 година се реализираа во износ од 8,6 милијарди денари или 44% во однос на годишно планираниот буџет и се на исто ниво во однос на истиот период од минатата година.

Во периодот јануари-септември 2020 година остварен е дефицит на Буџетот на Република Северна Македонија во висина од 35,8 милијарди денари или 5,3% од БДП.

Реализираните приливи во Буџетот во износ од 50,8 милијарди денари овозможија отплата на главницата за преземените обврски по кредити.

## Измени и дополнувања на Буџетот на Република Северна Македонија за 2020 година

Здравствено-економската криза предизвикана од корона вирусот во изминатиов период од годината имаше силно влијание на реализацијата на Буџетот. Донесените мерки на Владата за спречување на ширењето на COVID-19 имаа силно влијание на економската активност што се рефлектираше на реализацијата на приходите и расходите. Со цел справување со епидемијата, во изминатиот период беа реализирани сеопфатни мерки за заштита на работните места, обезбедување на ликвидноста на Буџетот, сервисирање на најприоритетните обврски, како и сведување на минимум на сите помалку продуктивни трошења од Буџетот. Во изминатиот период Владата преку Одлука за прераспределба на средства помеѓу буџетските корисници на централната власт и меѓу фондовите и преку Измени и дополнувања на Буџетот за 2020 година реализираше три сета на мерки, кои беа во насока на амортизирање на ударот врз економијата и стимулирање на потрошувачката. Имајќи ја предвид се уште присутната непредвидливост на понатамошниот развој на здравствената пандемија во глобални рамки, времетраењето на овој шок од некономска природа, како и импликациите врз буџетот и економијата во целина, Владата преку донесениот четврт пакет мерки има за цел да обезбеди одржливост на домашните економски дејности и на работните места, да закрепне одредени дејности, да обезбеди стабилност на социјалните трансфери и да обезбеди политики кои ќе помогнат спроведување на брза излезна стратегија кога кризата ќе заврши за да се продолжи со позитивните трендови на македонската економија.

Вкупните приходи со измените и дополнувањата на Буџетот на Република Северна Македонија за 2020 година се планирани на ниво од 196,3 милијарди денари и истите се планирани на речиси идентично ниво во однос на планот, имајќи предвид дека со предходните измени и дополнувања на Буџетот истите беа планирани на реално ниво односно пониски за 11,5% во однос на иницијалните проекции на Буџетот. Во структурата на вкупните приходи, даночните приходи учествуваат со 55,6% и се планирани на ниво од 109,2 милијарди денари. Социјалните приходи како изворни приходи на фондовите се планирани во износ од 65 милијарди денари или за 2,5 % повисоко во однос на планот за 2020 година. Останатите приходи (неданочни, капитални и странски донации) се планирани на ниво од 22,1 милијарди денари.

Вкупните расходи се планирани на ниво од 252,8 милијарди денари или за 4,1%, односно за околу 10 милијарди денари повисоки во однос на планот. Врз основа на вака планираните приходи и расходи, дефицитот е позициониран во износ од 56,5 милијарди денари, односно 8,49% од БДП.

Имајќи ги предвид настанатите околности извршени се промени во однос на иницијалните проекции на расходната страна на Буџетот на Република Северна Македонија, пред се за спроведување на активностите предвидени со четвртиот сет на мерки.

Расходите за исплата на платите се проектирани на ниво од 30,1 милијарди денари односно на исто ниво во однос на планот. Расходите за стоки и услуги се планирани во износ од околу 18 милијарди денари или за околу 0,8 милијарди денари помалку во однос на планот за 2020 година, како резултат на мерките за сведување на минимум на сите помалку продуктивни трошења од Буџетот, кои суштински и директно не се поврзани со справувањето од корона вирусот, без притоа да се наруши редовното подмирување на обврските на буџетските корисници. Во овие рамки обезбедени се дополнителни средства во здравствениот сектор за активности кои директно придонесуваат во борбата против здравствената криза, а се однесуваат за набавка на лекови, имунизација на население и други неопходни средства и поддршка на вработените кои се директно вклучени во борбата против пандемијата.

Тековните трансфери се планирани на ниво од 177,3 милијарди денари или за околу 11,2 милијарди денари повисоки во однос на планот за 2020 година, а се однесуваат пред се на преземените мерки за обезбедување на средства за имплементација на економските



мерки донесени од страна на Владата на Република Северна Македонија за справување со кризата предизвикана од пандемијата на Коронавирусот COVID -19, а кои ќе имаат директен импакт врз реалната економија и директно помагање на приватната потрошувачка.

Четвртиот сет мерки е во насока на продолжување на мерките од претходните три сета мерки со цел понатамошно опоравување на домашната економија и се однесува за последниот квартал од оваа година, со цел ефектот во економскиот сектор да биде побрз, подиректен и потаргетиран. Овој сет на мерки се состои од три столба:

- Првиот е наменет за граѓаните, социјалниот сегмент што се однесува на граѓаните и нивниот стандард за соочување со овој период.
- Вториот столб се однесува на приватниот сектор односно економската активност и работните места, сите активности што подразбираат ликвидност, финансиската стабилност и економското опоравување и
- третиот столб подразбира фискалната и финансиската стабилност воопшто во економија, вклучувајќи ја и финансиската стабилност на општините.

Таргетираните мерки кои се дел од четвртиот пакет мерки ќе го амортизираат ударот врз домашните погодени компании преку стимулирање на приватната потрошувачка и поддршка на приватниот сектор односно економската активност и работните места.

Овие средства се распределени во буџетите на соодветните министерства и институции надлежни за имплементација на владините мерки преку посебна владина Потпрограма П1- МЕРКИ ЗА СПРАВУВАЊЕ СО COVID-19 КРИЗАТА и тоа мерки за:

-Поддршка на плата со надоместок во интервалот од 14.500 до 21.776 денари (минимална бруто плата) во компании кои имаат одреден пад на приходи како последица на пандемијата, а со цел поддршка на вработените во реалниот сектор, како и задржување на нивото на вработеност во економијата Владата ќе обезбеди финансиска поддршка на плата за вработените во реалниот сектор;

-Домашна платежна картичка за ранливи категории погодени од COVID-19 за плаќање на домашни производи и услуги кај погодените сектори, со целна група невработени лица пасивни баратели на работа, пензионери кои немаат пензија над 15.000 месечни приходи, стечајни работници, самохрани родители, самостојни уметници, филмски работници, естрадни уметници и млади лица испуштени со претходната мерка;

-Поддршка на производители, преработувачи и извозници на грозје, наливно вино и вино во шишиња;

-Туристички водичи, регистрирани како самостојни вршители на дејност;

- Враќање на туристичка такса за 2019 година, за остварени ноќевања;

- Македонски викенд шопинг со МојДДВ, планиран да се спроведе еден викенд во период од Октомври до Декември 2020, при што за граѓаните кои се регистрирани на апликацијата МојДДВ ќе се врши поврат на целиот износ на ДДВ за купени домашни производи и услуги и компјутерска опрема за промет до 30.000 денари

- Државна гарантна шема и Царинска гаранција преку Развојната банка, со што се нуди дополнителна можност за полесен пристап до финансиски средства за поддршка на приватниот сектор, преку преземање на дел од кредитниот ризик. Воедно, со царинската гаранција се планира поддршка на извозот и олеснување на пристапот до суровини за преработка, како и

- Грантови за туристички агенции, игротеки и ресторани за свадби.

Капиталните расходи се планирани на ниво од 19,1 милијарди денари или за 0,5 милијарди денари пониски во однос на планот за 2020 година, а се резултат на забавени економски активности, пролонгирање на инвестициони вложувања заради изборните дејствија, како и мерки за воздржување од набавки на мебел, опрема и возила, кои суштински и директно не се поврзани со справување со здравствено-економската криза предизвикана од вирусот COVID-19.

Табела 1. Буџет на Република Северна Македонија

	Буџет 2020	Ребаланс 1 2020	Ребаланс 2 2020	Разлика Р 1 2020- Буџет 2020	Разлика Р 2 2020- Р 1 2020	Разлика Р 2 2020- Б 2020	Р1 2020/Б 2020 (%)	Р2 2020/Р 1 2020 (%)	Р2 2020/Б 2020 (%)
<b>ВКУПНИ ПРИХОДИ</b>	<b>222,308</b>	<b>196,768</b>	<b>196,343</b>	<b>-25,540</b>	<b>-425</b>	<b>-25,965</b>	<b>88.5%</b>	<b>99.8%</b>	<b>88.3%</b>
Даночни приходи и придонеси	197,162	172,407	174,271	-24,755	1,864	-22,891	87.4%	101.1%	88.4%
Даночни приходи	130,129	109,010	109,218	-21,119	208	-20,911	83.8%	100.2%	83.9%
Придонеси	67,033	63,397	65,053	-3,636	1,656	-1,980	94.6%	102.6%	97.0%
Неданочни приходи	17,322	17,063	15,123	-259	-1,940	-2,199	98.5%	88.6%	87.3%
Капитални приходи	2,183	2,139	2,139	-44	0	-44	98.0%	100.0%	98.0%
Донации	5,641	5,159	4,810	-482	-349	-831	91.5%	93.2%	85.3%
<b>ВКУПНИ РАСХОДИ</b>	<b>239,693</b>	<b>242,948</b>	<b>252,838</b>	<b>3,255</b>	<b>9,889</b>	<b>13,145</b>	<b>101.4%</b>	<b>104.1%</b>	<b>105.5%</b>
Тековни расходи	215,922	223,402	233,775	7,480	10,372	17,853	103.5%	104.6%	108.3%
Плати и надоместоци	30,615	30,244	30,143	-371	-100	-472	98.8%	99.7%	98.5%
Стоки и услуги	20,578	18,761	17,997	-1,817	-763	-2,581	91.2%	95.9%	87.5%
Трансфери до ЕЛС	21,375	21,331	21,440	-44	109	65	99.8%	100.5%	100.3%
Субвенции и трансфери	19,035	27,858	37,311	8,823	9,453	18,276	146.4%	133.9%	196.0%
Социјални трансфери	116,046	116,910	118,584	864	1,674	2,538	100.7%	101.4%	102.2%
Каматни плаќања	8,273	8,299	8,299	26	0	26	100.3%	100.0%	100.3%
Капитални расходи	23,771	19,546	19,063	-4,225	-483	-4,708	82.2%	97.5%	80.2%
<b>БУЏЕТСКО САЛДО</b>	<b>-17,385</b>	<b>-46,180</b>	<b>-56,495</b>	<b>-28,795</b>	<b>-10,314</b>	<b>-39,110</b>	<b>265.6%</b>	<b>122.3%</b>	<b>325.0%</b>
				0		0	#DIV/0!		
<b>ФИНАНСИРАЊЕ</b>	<b>17,385</b>	<b>46,180</b>	<b>56,495</b>	<b>28,795</b>	<b>10,315</b>	<b>39,110</b>	<b>265.6%</b>	<b>122.3%</b>	<b>325.0%</b>
Прилив	60,598	88,287	98,602	27,689	10,315	38,004	145.7%	111.7%	162.7%
Домашни извори	27,072	30,147	36,287	3,075	6,140	9,215	111.4%	120.4%	134.0%
Странски извори	34,634	77,362	65,052	42,728	-12,310	30,418	223.4%	84.1%	187.8%
Депозити ("-" е кумулирање на сметка)	-1,108	-19,222	-2,737	-18,114	16,485	-1,629	1734.8%	14.2%	247.0%
Одлив	43,213	42,107	42,107	-1,106	0	-1,106	97.4%	100.0%	97.4%
Отплати на домашно задолжување	16,290	15,252	15,252	-1,038	0	-1,038	93.6%	100.0%	93.6%
од кои континуирани ДХВ	6,589	6,589	6,589	0	0	0	100.0%	100.0%	100.0%
Отплати на странско задолжување	26,923	26,855	26,855	-68	0	-68	99.7%	100.0%	99.7%
<b>МЕМОРАНДУМ</b>									
Нето домашно задолжување	10,772	14,885	21,025						
Нето домашно задолжување (континуирани ДХВ)	12,300	15,375	21,525						
Нето странско задолжување	7,411	50,017	37,707						
Примарно буџетско салдо	-9,112	-37,881	-48,196						
Примарно буџетско салдо, % од БДП	-1.2	-5.6	-7.2						
Буџетско салдо, % од БДП	-2.3	-6.8	-8.5						

Извор: Министерство за финансии

## Графикон . Капитални расходи

### Капитални расходи, во милиони денари

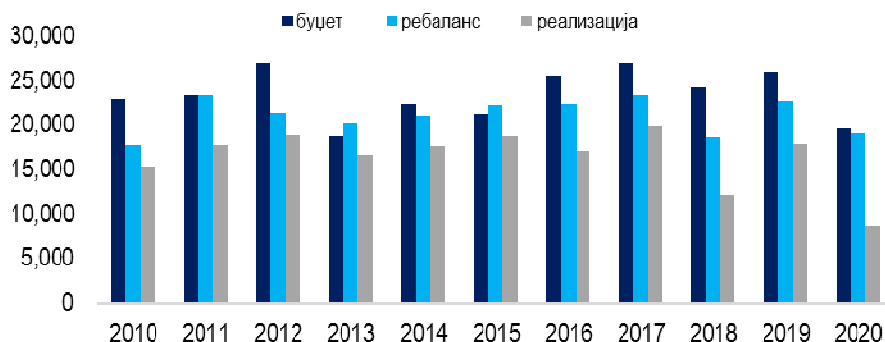

Извор: Министерство за финансии

Проектираниот дефицит за 2020 година, отплатата по основ на главница на надворешен долг во износ од 26.9 милијарди денари и отплатата на домашен долг во износ од 15.3 милијарди денари ќе се финансираат преку задолжување во странство и на домашниот пазар на државни хартии од вредност. Отплатата на главница по основ на надворешен долг го вклучува редовното сервисирање на обврските по надворешниот долг, вклучително и последната рата од ПБГ заемот во износ од 155 милиони евра како и дел од еврообврзница издадена во 2015 година во износ од 178 милиони евра, додека отплатата на домашен долг ги опфаќа отплатите на државни обврзници во износ од 6.6 милијарди денари и отплата на структурни обврзници во износ од 491 милиони денари, како и отплата на краткорочен кредит од домашни банки во износ од 8.17 милијарди денари.

Во рамки на домашното задолжување кое е предвидено на ниво од 36,3 милијарди денари, се реализира со краткорочен заем од домашни банки во износ од 8.17 милијарди денари, како и со задолжување на домашниот пазар на државни хартии од вредност во износ од 28,1 милијарди денари со истовремена отплата на државни обврзници во износ од 6,6 милијарди денари, при што ќе се реализира максимален износ на нето задолжување преку државни хартии од вредност во износ од 21.5 милијарди денари кои ќе бидат искористени за финансирање на потребите во тековната 2020 година како и за делумно финансирање на 2021 година. Задолжувањето во странство се реализира преку повлекување на средства од поволни кредити од странски финансиски институции наменети за финансирање на одделни проекти вклучително и заем од ММФ во износ од 176 милиони евра и заем од ЕУ за макро-финансиска поддршка кој во 2020 година ќе се повлече во износ од 80 милиони евра, како и преку Еврообврзница во износ од 700 милиони евра.

Државниот долг на Република Северна Македонија на 30.6.2020 година изнесува 5.561,4 милиони евра, односно 51,4% од БДП, додека јавниот долг на 30.6.2020 година изнесува 6.527,0 милиони евра, односно 60,3% од БДП.

## **ВЛАДИНИ ПРОГРАМИ**

Владините програми и потпрограми ги рефлектираат активностите на Владата на Република Северна Македонија кои се преземаат за реализација на стратешките приоритети. Овие приоритети се дефинирани и содржани во повеќе документи на Владата на Република Северна Македонија.

Средствата за финансирање на владините програми се обезбедуваат од буџетски средства, од донации и од заеми од меѓународни финансиски институции. Утврдените владини програми се усогласуваат со редовните активности на одделните министерства со давање на приоритет за нивното финансирање.

Планираните средства обезбедуваат имплементација на овие програми, континуитет во реализацијата, како и следење на успешноста во исполнувањето на стратешките приоритети.

### **А. ДЕЦЕНТРАЛИЗАЦИЈА**

Децентрализација на надлежностите до локалните власти и подобрувањето на нивниот капацитет е еден од приоритетите кои произлегуваат од Пристапното партнерство на Република Северна Македонија со ЕУ и Рамковниот договор. Сите општини (освен Пласница) од 2012 година ги финансираат пренесените надлежности со блок дотации со што заврши фазниот пристап за пренесување и управување со материјалните и финансиски ресурси за пренесените надлежности во образованието, културата, детската и социјална заштита.

Преземените надлежности во повеќе области од страна на општините го зголемија административниот и фискален капацитет и ги зајакнаа капацитетите за управувањето со поголем обем на финансиски средства. Со успешно администрирање и наплата на сопствените приходи продолжува процесот на пораст на сопствените приходи на општините и капацитетот за менаџирање на средствата, извршувањето на пренесените надлежности и управувањето со финансиските средства и другите ресурси потребни за нивно извршување. Дополнително, општините успешно администрираат нови надлежности на управувањето со градежното земјиште, постапување со бесправно изградени објекти со соодветно обезбедување на приходи.

Успешното спроведување на фискалната децентрализација со целосно воспоставена законска и институционална рамка на локалната самоуправа, обезбедува развиени, одговорни и функционални единици на локалната самоуправа и ниво на локална демократија што ги приближува граѓаните до институциите на локалната самоуправа.

Напредокот во достигнувањето на целите на децентрализацијата е оценет како успешен од повеќе меѓународни институции со чија помош во рамките на повеќе проекти се извршени подобрувања во системот на управување, контрола, транспарентност и координација на управувањето со реформите на локалната самоуправа.

Програмата А-Децентрализација се реализира преку потпрограмите А0-Децентрализација и А2-Пренесување на надлежности на ЕЛС.

Финансирањето на пренесените надлежности на општините се врши преку ресорните министерства во дејностите на образованието, културата, детската заштита и згрижувањето на стари лица со блок дотации, а согласно критериумите утврдени со уредби донесени од страна на Владата на Република Северна Македонија.

(Прилог 1: Преглед на наменски и блок дотации за пренесените надлежности по општини).

## **Б. МЕРКИ ЗА НАМАЛУВАЊЕ НА СИРОМАШТИЈАТА**

Оваа програма ги опфаќа активностите кои се однесуваат на зголемување на вработеноста и подобрување на животниот стандард на работниците. Во рамки на оваа програма се обезбедени средства за реализација на активни мерки за вработување, со опфат на различни целни групи кои потешко можат да се вклучат на пазарот на трудот, вработување на деца без родители и родителска грижа, како и за новиот проект Субвенционирање на придонеси за поддршка на плати.

Во насока на зголемување на вработеноста на одредени категории невработени лица, односно нивно вклучување и задржување на пазарот на трудот, средствата за активните мерки и политики за вработување се позиционирани на ниво од 1,311 милиони денари.

## **В. УНАПРЕДУВАЊЕ НА ОДБРАНАТА И БЕЗБЕДНОСТА**

Целта на оваа програма е унапредување на одбранбените и безбедносните активности на Република Северна Македонија како полноправен член на НАТО Алијансата. Во рамки на оваа програма се обезбедени средства за опремување и модернизација на Армијата на Република Северна Македонија која се стреми да биде вооружена сила, интероперативна и компатибилна со останатите земји членки на НАТО и ќе има оперативни способности за одбрана на земјата и учество во колективните безбедносни системи на НАТО и Европската Унија.

## **Г. ЈАКНЕЊЕ НА ВЛАДЕЕЊЕТО НА ПРАВОТО**

Целта на оваа програма е да се продолжи со реформата во судството преку имплементација на стратегијата во правосудниот сектор, реализација на владините мерки во насока на продолжување на борба против корупција и организиран криминал, како и продлабочување на соработката со меѓународниот кривичен суд.

## Д. ЕКОНОМСКИ РАЗВОЈ

Со цел интензивирање на економскиот развој како еден од главните стратешки приоритети и креирање на нови работни места, Владата на Република Северна Македонија создава услови за подобрување на деловната клима и развивање на приватниот сектор. Активностите од оваа програма се реализираат со инвестиции во железничката инфраструктура, инвестиции во Технолошки индустриски развојни зони, поддршка на развојот на мали и средни претпријатија, поддршка на инвестициони вложувања, како и преку унапредување на деловните активности.

## К. РЕФОРМА НА ЈАВНАТА АДМИНИСТРАЦИЈА

Во рамките на оваа програма се реализираат активности поврзани со потребата за зајакнување на капацитетот на јавната администрација и формирање на ефикасна државна администрација оспособена за успешна имплементација на интеграциониот процес во ЕУ. За таа цел се спроведуваат обуки и усовршување на јавната администрација за ефикасно управување со буџетските средства, ефикасно управување со ЕУ фондовите, усовршување на вработените со ЕУ регулативите, како и имплементација на ефикасни контролни механизми во менаџирањето со овие средства.

## М.ИНТЕГРАЦИЈА ВО ЕУ

Во рамките на оваа програма се прикажани активностите поврзани со користењето на средствата од ИПА фондови во функција на реализација на стратешкиот приоритет на Владата на Република Северна Македонија за започнување на преговорите за членство на Република Северна Македонија со Европската Унија.

Финансирањето преку ИПА фондовите се програмира и имплементира преку следните компоненти:

*-Помош при транзиција и институционална надградба.* Оваа компонента се однесува на проектите во следниве области:

*1. Добро владеење и владеење на правото:* кои имаат за цел исполнување на политичките критериуми, градење на институциите и јакнење на капацитетите за децентрализирано управување со фондовите од ЕУ.

*2. Економски развој и социјална кохезија:* проектите во оваа област се наменети за подобрување на инвестиционата клима, подобрување на административните капацитети на централно и локално ниво во областа на фискалната политика и институционална надградба во областа на регионалната политика како придонес за подобра имплементација на националните и регионалните развојни планови.

*3. Acquis:* проекти поврзани со законодавството на ЕУ во областа на јавните финансии, статистика, царинско работење, институционално зајакнување на

капацитетите на регулаторните тела, дирекции, инспекторати и управување со земјиштето.

4. *Техничка помош*: проекти наменети за поддршка при подготовка на проекти (изработка на тендерско досие и друга проектна документација).

- *Прекугранична соработка*; Втората компонента од ИПА има за цел да ја зајакне соработката помеѓу пограничните региони на Република Северна Македонија со сите соседни земји, со цел обезбедување и развој на добрососедските односи, зајакнување на стабилноста, безбедноста и просперитетот во заедничките односи на сите земји и поттикнување на нивниот рамномерен развој.

- *Регионален развој*; Третата компонента има за цел да ја подготви земјата за користење на средствата од Структурните и Кохезионите фондови на ЕУ. Со Оперативната програма за Регионален развој се финансираат договори во областа на патната и железничката инфраструктура, како и мерки за заштита и унапредување на животната средина.

- *Рурален развој*; Петтата компонента ги поддржува проектите кои ќе овозможат достигнување на стандардите на ЕУ воспоставени во областа на земјоделското производство, преработката на храна и руралниот развој. Помошта преку оваа компонента е насочена кон поддршка на проекти поврзани со инвестиции во земјоделски и преработувачки капацитети и маркетинг на земјоделски производи и риба, како и подобрување и развој на руралната инфраструктура и обука на земјоделците.

*Инструмент за претпристапна помош - ИПА 2*. Република Северна Македонија ќе продолжи да користи финансиска помош од Европската комисија преку Инструментот за претпристапна помош - ИПА 2 во рамките на новата финансиска перспектива за периодот 2014-2020. Во рамките на оваа перспектива се опфатени проекти кои се реализираат преку повеќе министерства во следниве области: реформи во подготовката за членство во ЕУ и градење на капацитетите на поврзаните институции, општествено-економски и регионален развој, вработување, општествени политики, образование, промоција на родова еднаквост и развој на човекови ресурси, земјоделство и рурален развој и регионална и територијална соработка.

Во Буџетот за 2020 година планирани се средства за спроведување на два големи инфраструктурни проекти кои започнаа да се спроведуваат во текот на 2018 година:

- Изградба на патната делница Градско- Дреново како дел од патниот правец на Коридор Хd,
- Рехабилитација и надградба на колекторскиот систем во Скопје.

Во 2020 година предвидени се повеќе нови инфраструктурни проекти во секторот животна средина и секторот транспорт, меѓу кои:

- Подобрување на спроведувањето на Директивата за поплави (Подготовка на планови за управување со поплави од ризици со мерки за имплементација)
- Поддршка во спроведувањето на директивите за квалитет на воздухот и хоризонталното законодавство

Исто така, планирани се средства за завршување на проектите кои беа склучени на крајот од 2018 година со кои се гради судница во затворот Идризово- Скопје, се реконструира затворот во Битола и се врши адаптација и реновирање на 11 јавни обвинителства низ државата.

Кон ова, предвидени се средства за поддршка на невладиниот сектор во однос на зајакнување на влијанието на граѓанското општество во ефективни реформи во правосудството.

Во Буџетот за 2020 година се планирани средства за финансирање на проектите во рамки на Годишната акциска програма за 2017 година за поддршка на ЕУ во областите на образование, вработување и социјална политика, преку финансирање на активности со кои ќе се обезбеди правичен пристап до квалитетно образование на сите нивоа и подобрување на вработувањето и олеснување на пристапот до пазарот на трудот при наоѓање на пристојна работа. Во таа насока во Буџетот за 2020 година се обезбедени средства за поддршка на следните проекти:

- Директен грант на Агенцијата за вработување за спроведување на активните мерки на пазарот на трудот и пружање на конкретни услуги за вработување, како и подорбување на услугите на АВРСМ за млади лица и лица кои имаат потешкотии при вработување
- Обезбедување на техничка помош за поддршка за предучилишно образование и грижа.

## **Н. ИНФОРМАЦИСКИ И КОМУНИКАЦИСКИ ТЕХНОЛОГИИ**

Во рамките на оваа програма е предвидено спроведување на низа проекти во функција на јакнењето на капацитетите на јавната администрација и развојот на ИКТ во Република Северна Македонија. Со спроведувањето на развојните проекти би се обезбедило забрзување на циркулацијата на информациите меѓу органите на управата, креирање и водење на централна база на податоци за водење на секторите за информатика на државната управа, со што ќе се обезбеди цврста ИТ основа за сите хоризонтални програми со директна или индиректна поддршка на реализација на приоритетите на Владата на Република Северна Македонија.

## **О. РЕГИОНАЛЕН РАЗВОЈ**

Целта на оваа програма е промовирање на рамномерен регионален развој на државата, промовирање на полицентричниот модел на развој, намалување на диспаратите помеѓу и во рамките на планските региони, зголемување на конкурентноста на планските региони, промовирање економски раст, препознавање и искористување на иновативниот потенцијал во планските региони, зачувување и развивање на посебниот идентитет на планските региони, развој на подрачјата со специфични развојни потреби и ревитализација на селата.



## **II. МЕРКИ ЗА СПРАВУВАЊЕ СО COVID-19 КРИЗАТА**

Оваа програма ги опфаќа економските мерки кои ги донесе Владата на Република Северна Македонија за олеснување на последиците од кризата предизвикана од Covid-19.

По првиот и вториот сет на економски мерки за справување со COVID-19, третиот сет на мерки беше насочен кон ревитализирање и рестарт на економијата, стимулирање на потрошувачката и промоција на домашната понуда.

Четвртиот сет на економски мерки има за цел да обезбеди одржливост на домашните економски дејности и на работните места, да закрепи одредени дејности, да обезбеди стабилност на социјалните трансфери и да обезбеди политики кои ќе помогнат за спроведување на брза излезна стратегија кога кризата ќе заврши за да продолжат позитивните трендови на новата развојна македонска економија.

Четвртиот сет мерки има три столба. Првиот е наменет за граѓаните, социјалниот сегмент што се однесува на граѓаните и нивниот стандард за соочување со овој период. Вториот столб се однесува на приватниот сектор односно економската активност и работните места, сите активности што подразбираат ликвидност, финансиската стабилност и економското опоравување. Третиот столб подразбира фискална и финансиска стабилност на економијата во целина.

Таргетираните мерки ќе го амортизираат ударот врз домашните погодени компании преку стимулирање на приватната потрошувачка и поддршка на приватниот сектор.

Мерките исто така вклучуваат финансиска поддршка за приватниот сектор, економијата и индустријата со цел воведување нови технологии, реструктурање и зголемување на конкурентноста и продуктивноста.

## **С. УНАПРЕДУВАЊЕ НА ЖИВОТНАТА СРЕДИНА**

Оваа програма опфаќа реализација на проекти од областа на заштитата и унапредувањето на животната средина, одржливиот развој, унапредување на квалитетот на почвата, водата и воздухот, заштита на биолошката разновидност, валоризација и ревалоризација на природните вредности, заштита на озонската обвивка и слично. Со истата се опфатени мерки и активности за обезбедување на поддршка и создавање на услови за заштита од загадување и деградација, како и заштита од штетното влијание врз медиумите и одделните области на животната средина.

## **Т. ИНВЕСТИЦИИ ВО ОБРАЗОВАНИЕТО**

Во рамките на оваа програма се врши финансирање на значајни проекти во оваа дејност: изградба и реконструкција на основни и средни училишта, реконструкција на ученички и студентски домови и изградба на училишни спортски сали.

Целта на оваа програма е подобрување на соодветните просторни услови во училиштата, ученичките и студентските домови за реализација на воспитно – образовниот процес што е од клучно значење за подобрување на квалитетот на образованието, како и обезбедување на услови за одвивање на наставата по спорт и спортски активности во основните и средните училишта со цел зголемување на интересот за спорт кај младата популација во насока на посветување на поголемо влијание на здравјето на идните млади генерации.

## **БУЏЕТСКИ ПРОГРАМИ ЗА 2020 ГОДИНА**

### **01001 ПРЕТСЕДАТЕЛ НА РЕПУБЛИКА СЕВЕРНА МАКЕДОНИЈА**

**ВКУПЕН БУЏЕТ: 67.690 илјади денари**

#### **ОПИС И ЦЕЛИ ЗА 2020 ГОДИНА**

Претседателот на РСМ ја претставува Република Северна Македонија на домашен и меѓународен план, ги извршува своите права и надлежности врз основа и во рамките на Уставот и законите во Република Северна Македонија.

Јакнењето на одбранбената способност на земјата, зачувување и јакнење на внатрешната стабилност, натамошна афирмација и подобрување на позициите на Република Северна Македонија во меѓународната заедница, прилагодување кон стандардите на НАТО и активностите за целосни реформи во општеството за приближување кон стандардите на Европска Унија се главните цели на Претседателот на Република Северна Македонија.

#### **ИНДИКАТОРИ:**

Број на вработени: 61

Оперативни расходи по вработен (во илјади денари): 1.035

#### **АУТПУТ ИНДИКАТОР:**

Број на меѓународни посети на Претседателот и возвратени посети на државници од други земји: 40

### **01002 АГЕНЦИЈА ЗА РАЗУЗНАВАЊЕ**

**ВКУПЕН БУЏЕТ: 249.410 илјади денари**

#### **ОПИС И ЦЕЛИ ЗА 2020 ГОДИНА**

Агенцијата за разузнавање е посебен орган на државна управа кој е надлежен да собира податоци и информации од значење за безбедноста и одбраната на Република Северна Македонија, стопанските, политичките и други интереси на државата. Агенцијата врши анализи и истражувања на податоците и информациите, при што задолжително ги известува другите државни органи за прашања од нивниот делокруг на работа.

#### **ИНДИКАТОРИ:**

Број на вработени: 249

Оперативни расходи по вработен (во илјади денари): 975

### **02001 СОБРАНИЕ НА РЕПУБЛИКА СЕВЕРНА МАКЕДОНИЈА**

**ВКУПЕН БУЏЕТ: 488.321 илјади денари**

#### **ОПИС И ЦЕЛИ ЗА 2020 ГОДИНА**

Собранието на Република Северна Македонија е претставнички орган на граѓаните и носител на законодавната власт на Републиката. Организацијата и функционирањето на Собранието се уредуваат со Уставот

на Република Северна Македонија, Деловникот на Собранието на Република Северна Македонија и Законот за Собранието.

Собранието ги остварува своите функции утврдени со Уставот на Република Северна Македонија, Деловникот на Собранието на Република Северна Македонија и Законот за Собранието, како и активностите за реализација на Програмата на Собранието за соработка со меѓународни организации и институции, донесување на закони, подзаконски акти, одлуки, декларации, резолуции, препораки и слично.

#### **ИНДИКАТОРИ:**

Број на вработени: 396

Оперативни расходи по вработен (во илјада денари): 1.075

#### **АУТПУТ ИНДИКАТОР:**

Број на одржани седници: 50

### **02002 ДРЖАВЕН ЗАВОД ЗА РЕВИЗИЈА ВКУПЕН БУЏЕТ: 103.258 илјади денари**

#### **ОПИС И ЦЕЛИ ЗА 2020 ГОДИНА**

Државниот завод за ревизија е самостоен и независен орган кој обезбедува контрола на законското и наменското трошење на јавните средства, јакнење на финансиската дисциплина, отчетноста, ефикасноста, економичноста и ефективноста на субјектите кои управуваат со јавните средства.

Цели на Државниот завод за ревизија се континуирано обезбедување на квалитет во работењето со јавните средства, навремено откривање на отстапувањата од прифатените стандарди и принципи на законитост, ефективност, ефикасност и економичност во раководењето со јавните средства, успешна реализација на надлежностите утврдени со Законот за државна ревизија и планираните ревизии и задачи утврдени со Годишната програма за работа, континуирано интензивирање на соработката со Собранието и Владата на Република Северна Македонија и другите надлежни органи, со цел информирање за користењето и управувањето со јавните средства.

#### **ИНДИКАТОРИ:**

Број на вработени: 90

Оперативни расходи по вработен (во илјади денари): 1.061

#### **АУТПУТ ИНДИКАТОР:**

Број на извршени ревизии: 60

### **02003 ДРЖАВНА КОМИСИЈА ЗА СПРЕЧУВАЊЕ НА КОРУПЦИЈА ВКУПЕН БУЏЕТ: 37.749 илјади денари**

#### **ОПИС И ЦЕЛИ ЗА 2020 ГОДИНА**

Државната комисија за спречување на корупцијата е самостоен државен орган со својство на правно лице, надлежна за примена на Законот за спречување на корупцијата, Законот за судир на интереси и врши надзор над лобирањето согласно Законот за лобирање.

Основни цели на Државната комисија за спречување на корупцијата се имплементацијата на активностите од Државната програма за превенција и репресија на корупцијата и превенција и намалување на појавата на судир на интереси, како и соработка со странски антикорупциски тела, институции и организации.

**ИНДИКАТОРИ:**

Број на вработени: 31

Оперативни расходи по вработен (во илјади денари): 1.073

**02004 ДРЖАВНА ИЗБОРНА КОМИСИЈА**

**ВКУПЕН БУЏЕТ: 630.491 илјади денари**

**ОПИС И ЦЕЛИ ЗА 2020 ГОДИНА**

Државната изборна комисија како највисок стручен и професионален изборен орган согласно Изборниот законик ги организира изборните активности, се грижи за законитоста во подготовката и спроведувањето на изборите за Претседател на Република Северна Македонија, пратеници, градоначалници и советници, спроведување на референдуми, врши надзор над изборните органи и се грижи за унапредување на изборниот процес, со цел рамноправни услови за сите учесници во изборите и општо еднакво слободно и тајно право на глас на секој гласач.

**ИНДИКАТОРИ:**

Број на вработени: 83

Оперативни расходи по вработен (во илјади денари): 2.056

**АУТПУТ ИНДИКАТОР:**

Број на денови на одржани обуки: 45

**02005 КОМИСИЈА ЗА ЗАШТИТА НА КОНКУРЕНЦИЈАТА**

**ВКУПЕН БУЏЕТ: 23.365 илјади денари**

**ОПИС И ЦЕЛИ ЗА 2020 ГОДИНА**

Комисијата за заштита на конкуренцијата е самостоен државен орган со својство на правно лице, која е надлежна да ја контролира примената на одредбите на Законот за заштита на конкуренцијата и Законот за државна помош и прописите донесени врз основа на овие закони, да ги следи и анализира состојбите на пазарот до степен потребен за развој на слободна и ефикасна конкуренција, да соработува со регулаторни тела, надлежни органи, јавни претпријатија и организација на потрошувачи. Јакнење на капацитетите на Комисијата за заштита на конкуренцијата, транспонирање на европски регулативи, директиви, упатства и препораки во националното законодавство преку донесување на подзаконски акти.

**ИНДИКАТОРИ:**

Број на вработени: 26

Оперативни расходи по вработен (во илјади денари): 872

**АУТПУТ ИНДИКАТОР:**

Број на извршени казни што Комисијата за заштита на конкуренцијата ги изрекува во тек на годината: 5 антитраст

**02006 АГЕНЦИЈА ЗА ЗАШТИТА НА ЛИЧНИТЕ ПОДАТОЦИ**  
**ВКУПЕН БУЏЕТ: 20.584 илјади денари**

**ОПИС И ЦЕЛИ ЗА 2020 ГОДИНА**

Основна надлежност на Дирекцијата за заштита на личните податоци е вршење надзор над законитоста на преземените активности при обработување на лични податоци и нивна заштита на територијата на Република Северна Македонија. Согласно ова, активностите се насочени кон целосна имплементација на прописите за заштита на личните податоци од страна на контролорите и обработувачите и континуирано вршење на инспекциски надзор. Дирекцијата развива политики и дава насоки во врска со заштитата на личните податоци, ја цени законитоста на обработката на личните податоци, издава одобрение за пренос на личните податоци во други држави, остварува меѓународна соработка во областа на заштитата на личните податоци и учествува во работата на меѓународните организации и институции за заштита на личните податоци.

**ИНДИКАТОРИ:**

Број на вработени: 24

Оперативни расходи по вработен (во илјади денари): 827

**АУТПУТ ИНДИКАТОР:**

Број на редовни, вонредни и контролни инспекциски надзори кај контролори и обработувачи на збирки на лични податоци во јавниот и приватниот сектор: 220

**02007 ДРЖАВНА КОМИСИЈА ЗА ЖАЛБИ ПО ЈАВНИ НАБАВКИ**  
**ВКУПЕН БУЏЕТ: 17.622 илјади денари**

**ОПИС И ЦЕЛИ ЗА 2020 ГОДИНА**

Државната комисија за жалби по јавни набавки е самостоен државен орган со својство на правно лице, надлежна за решавање жалби во постапката за доделување на договори за јавни набавки, концесии и јавно приватно партнерство и обезбедување правна заштита врз основа на принципите на законитост, ефикасност, економичност и контрадикторност на постапката. За својата работа Државната комисија поднесува писмен извештај еднаш годишно до Собранието на Република Северна Македонија

**ИНДИКАТОРИ:**

Број на вработени: 18

Оперативни расходи по вработен (во илјади денари): 934

**02009 РЕГУЛАТОРНА КОМИСИЈА ЗА ДОМУВАЊЕ**  
**ВКУПЕН БУЏЕТ: 8.835 илјади денари**

**ОПИСИ И ЦЕЛИ ЗА 2020 ГОДИНА**

Основна надлежност на Регулаторната комисија за домување е обезбедување на долгорочен, стандардизиран и хармоничен развој на домувањето, категоризација на станови, издавање на лиценци за управители, водење на регистар на управители, посредување во решавање на спорови од областа на домувањето, како и покренување на иницијативи за закони од областа на домувањето.

**ИНДИКАТОРИ:**

Број на вработени: 8

Оперативни расходи по вработен (во илјади денари): 1.087

**02010 СОВЕТ ЗА УНАПРЕДУВАЊЕ И НАДЗОР НА РЕВИЗИЈАТА  
ВКУПЕН БУЏЕТ: 10.203 илјади денари**

**ОПИС И ЦЕЛИ ЗА 2020 ГОДИНА**

Советот за унапредување и надзор на ревизијата е основан од страна на Владата на Република Северна Македонија како самостојно и независно регулаторно тело, со јавни овластувања утврдени со Законот за ревизија.

Активностите на Советот се насочени кон издавање на лиценци за работа на друштва за ревизија, овластени ревизори и овластени ревизори – трговци поединци, зајакнување на надзорот врз Институтот на овластени ревизори на Република Северна Македонија, друштвата за ревизија и овластените ревизори–трговци поединци, како и склучување на меморандуми за соработка и размена на искуства со домашни и меѓународни институции.

**ИНДИКАТОРИ:**

Број на вработени: 7

Оперативни расходи по вработен (во илјади денари): 1.239

**АУТПУТ ИНДИКАТОР:**

Број на издадени лиценци на овластени ревизори, друштва за ревизија и овластени ревизори – трговци поединци: 7

**02011 КОМИСИЈА ЗА ЗАШТИТА ОД ДИСКРИМИНАЦИЈА  
ВКУПЕН БУЏЕТ: 3.400 илјади денари**

**ОПИС И ЦЕЛИ ЗА 2020 ГОДИНА**

Комисијата за заштита од дискриминација е самостоен и независен орган кој работи во согласност со надлежностите утврдени со законот. Комисијата постапува по претставки, покренува иницијатива за поведување на постапка пред надлежните органи поради сторени повреди на законот, го следи спроведувањето на законот, дава препораки на државни органи за преземање на мерки за остварување на еднаквоста, ја информира јавноста со случаите на дискриминација и превзема активности за промоција и едукација на еднаквоста, човековите права и недискриминацијата.

**АУТПУТ ИНДИКАТОР:**

Број на доставени/завршени претставки: 220

**02012 ДРЖАВНА КОМИСИЈА ЗА ОДЛУЧУВАЊЕ ВО УПРАВНА  
ПОСТАПКА И ПОСТАПКА ОД РАБОТЕН ОДНОС ВО ВТОР СТЕПЕН  
ВКУПЕН БУЏЕТ: 49.057 илјади денари**

**ОПИС И ЦЕЛИ ЗА 2020 ГОДИНА**

Државната комисија за одлучување во управна постапка и постапка од работен однос во втор степен е државен орган кој е самостоен во својата работа и има својство на правно лице. Државната комисија е надлежна за решавање по жалби против решенија донесени во управна постапка во прв степен од страна на министерствата, другите органи на државната управа, организации утврдени со закон и други државни органи. Државната комисија е надлежна да одлучува и за прашања од областа на работните односи во втор степен (кои не се во надлежност на Агенцијата за администрација), за прашања од областа на работните односи за административните службеници од Агенцијата за администрација, како и против решенија на Министерството за внатрешни работи со кои се поништени решенијата за доделување на награди.

**ИНДИКАТОРИ:**

Број на вработени: 68

Оперативни расходи по вработен (во илјади денари): 721

**АУТПУТ ИНДИКАТОР:**

Број на решени предмети: 3.359

**02013 РЕВИЗОРСКО ТЕЛО ЗА РЕВИЗИЈА НА ИНСТРУМЕНТОТ ЗА  
ПРЕТПРИСТАПНА ПОМОШ  
ВКУПЕН БУЏЕТ: 39.125 илјади денари**

**ОПИС И ЦЕЛИ ЗА 2020 ГОДИНА**

Ревизорското тело за ревизија на инструментот за претпристапна помош (ИПА) е формирано како самостојно и независно правно лице, согласно Регулативата на Европската Комисија за воведување на ИПА инструментот за претпристапна помош.

Целите на Ревизорското тело за ревизија на ИПА се успешна реализација на надлежностите кои произлегуваат од Законот за ревизија на ИПА, реализација на планираните ревизии и задачи утврдени со Годишните работни планови за ревизија по ИПА компоненти, обезбедување на квалитет во работењето, како и натамошен развој на соработката на Ревизорското тело со надлежни институции од земјите-членки на ЕУ и земјите- потенцијални кандидати за влез во ЕУ.

**ИНДИКАТОРИ:**

Број на вработени: 33

Оперативни расходи по вработен (во илјади денари): 1.130

**АУТПУТ ИНДИКАТОР:**

Број на Годишни ревизорски извештаи: 56



**02014 ДРЖАВНА КОМИСИЈА ЗА ОДЛУЧУВАЊЕ ВО ВТОР СТЕПЕН ВО  
ОБЛАСТА НА ИНСПЕКЦИСКИОТ НАДЗОР И ПРЕКРШОЧНАТА  
ПОСТАПКА**

**ВКУПЕН БУЏЕТ: 22.982 илјади денари**

**ОПИС И ЦЕЛИ ЗА 2020 ГОДИНА**

Државната комисија за одлучување во втор степен во областа на инспекцискиот надзор и прекршочната постапка е надлежна за решавање по жалби против решенија донесени во прв степен во инспекциска постапка, како и по жалби против одлуките за прекршок што се донесени од прекршочен орган, кога со закон е пропишано да одлучуваат во прекршочна постапка.

**ИНДИКАТОРИ:**

Број на вработени: 30

Оперативни расходи по вработен (во илјади денари): 761

**АУТПУТ ИНДИКАТОР:**

Број на решени предмети: 1682

**02015 ОПЕРАТИВНО-ТЕХНИЧКА АГЕНЦИЈА**

**ВКУПЕН БУЏЕТ: 129.352 илјади денари**

**ОПИС И ЦЕЛИ ЗА 2020 ГОДИНА**

Оперативно - техничката агенција е самостоен и независен државен орган што обезбедува техничка поврзаност помеѓу операторите и овластените органи за следење на комуникациите, во случаите кога со судска наредба е одобрено следење на комуникациите заради потребите на кривичните истраги или заради заштита на интересите на безбедноста и одбраната на државата. ОТА не поседува техничка можност за пристап до содржината на следената комуникација, а техничката поврзаност помеѓу операторите и овластените органи се обезбедува исклучиво и само врз основа на издадена судска наредба за следење на комуникациите.

**ИНДИКАТОРИ:**

Број на вработени: 22

Оперативни расходи по вработен (во илјади денари): 3.571

**03001 УСТАВЕН СУД НА РЕПУБЛИКА СЕВЕРНА МАКЕДОНИЈА**

**ВКУПЕН БУЏЕТ: 36.980 илјади денари**

**ОПИС И ЦЕЛИ ЗА 2020 ГОДИНА**

Уставниот суд на Република Северна Македонија е орган на Републиката кој ја штити уставноста и законитоста, одлучува за усогласеноста на законите со Уставот, ги штити човековите права и слободи, решава за судир на надлежности меѓу носителите на законодавната, извршната и судската власт, одлучува за одговорноста на Претседателот на Републиката и за други прашања утврдени со Уставот.

Уставниот суд на Република Северна Македонија ќе продолжи со постапување по предмети за кој е надлежен, односно ќе одлучува за

усогласеноста на законите со Уставот и за усогласеноста на другите прописи и на колективните договори со Уставот и со законите. При извршување на работите од својата надлежност, Судот ќе настојува покрај квалитетот, да обезбеди и поголема ефикасност во одлучувањето по добиените предмети во функција на правилна заштита на Уставноста и законитоста и заштита на слободите и правата на граѓаните кои се во надлежност на Уставниот суд.

**ИНДИКАТОРИ:**

Број на вработени: 29

Оперативни расходи по вработен (во илјади денари): 1.212

**АУТПУТ ИНДИКАТОР:**

Број на решени предмети: 300

**04001 ВЛАДА НА РЕПУБЛИКА СЕВЕРНА МАКЕДОНИЈА  
ВКУПЕН БУЏЕТ: 19.735.418 илјади денари**

**ОПИС И ЦЕЛИ ЗА 2020 ГОДИНА**

Владата на Република Северна Македонија ја утврдува економската и развојната политика на државата, утврдува мерки за нејзино остварување и му предлага мерки на Собранието за остварувањето на политиките што се од негова надлежност, ја утврдува политиката на извршување на законите и другите прописи на Собранието, го следи нивното извршување, врши координација на процесот на стратешкото планирање на централно ниво и негово усогласување со буџетскиот процес и врши други работи утврдени со закон.

Активностите на Владата на Република Северна Македонија како буџетски корисник се во согласност со утврдените стратешки приоритети за зголемување на економскиот раст, обезбедување на повисоки стапки на вработеност, пораст на животниот стандард и поквалитетен живот за граѓаните, европска интеграција на Република Северна Македонија, бескомпромисна борба против корупцијата и криминалот и ефикасно спроведување на правото, одржување на добри меѓуетнички односи врз принципите на меѓусебна толеранција и почитување и подеднаков третман на сите пред законот, инвестирање во образованието, иновациите и информатичката технологија како елементи на општество базирано на знаење.

**ИНДИКАТОРИ:**

Број на вработени: 380

Оперативни расходи по вработен (во илјади денари): 1.815

**04002 СЛУЖБА ЗА ОПШТИ И ЗАЕДНИЧКИ РАБОТИ НА  
ВЛАДАТА НА РЕПУБЛИКА СЕВЕРНА МАКЕДОНИЈА  
ВКУПЕН БУЏЕТ: 914.855 илјади денари**

**ОПИС И ЦЕЛИ ЗА 2020 ГОДИНА**

Организацијата и делокругот на работа на Службата за општи и заеднички работи на Владата на Република Северна Македонија се

однесува на извршување на општите и заедничките услуги за потребите на Собранието на Република Северна Македонија, Претседателот на Република Северна Македонија, Владата на Република Северна Македонија, Уставниот суд на Република Северна Македонија и другите органи на државната управа.

**ИНДИКАТОРИ:**

Број на вработени: 405

Оперативни расходи по вработен (во илјади денари): 1.676

**04003 СЕКРЕТАРИЈАТ ЗА ЗАКОНОДАВСТВО**

**ВКУПЕН БУЏЕТ: 19.990 илјади денари**

**ОПИС И ЦЕЛИ ЗА 2020 ГОДИНА**

Секретаријатот за законодавство врши работи кои се однесуваат на обезбедување на конзистентноста на правниот систем на Република Северна Македонија и давање стручни мислења за усогласеноста на предлозите на законите и другите прописи со Уставот на Република Северна Македонија, законодавството на Европската Унија, како и со меѓународните договори ратификувани во согласност со Уставот на Република Северна Македонија. Исто така, Секретаријатот е надлежен за давање на стручни мислења по основ на прописите на општините, врз основа на барање на Министерството за локална самоуправа.

**ИНДИКАТОРИ:**

Број на вработени: 26

Оперативни расходи по вработен (во илјади денари): 753

**АУТПУТ ИНДИКАТОР:**

Број на изготвени стручни мислења на Секретаријат за законодавство: 8.000

**04006 ДРЖАВНО ПРАВОБРАНИТЕЛСТВО НА**

**РЕПУБЛИКА СЕВЕРНА МАКЕДОНИЈА**

**ВКУПЕН БУЏЕТ: 87.187 илјади денари**

**ОПИС И ЦЕЛИ ЗА 2020 ГОДИНА**

Државното правобранителство на Република Северна Македонија е државен орган кој презема мерки и правни средства заради правна заштита на имотните права и интереси на Република Северна Македонија и застапување на Република Северна Македонија и нејзините органи пред судовите, правните лица и други органи.

**ИНДИКАТОРИ:**

Број на вработени: 106

Оперативни расходи по вработен (во илјади денари): 806

**04008 АГЕНЦИЈА ЗА АДМИНИСТРАЦИЈА**  
**ВКУПЕН БУЏЕТ: 43.038 илјади денари**

**ОПИС И ЦЕЛИ ЗА 2020 ГОДИНА**

Агенцијата за администрација е самостоен државен орган со својство на правно лице, надлежен за објавување огласи за вработување на административни службеници, организација на постапки за селекција на административни службеници, постапување по жалби и приговори на административните службеници во втор степен, спроведување на испитот за административен службеник, испитот за административно управување, водење на евиденција на кандидати кои доставиле лажни докази во пријавата за вработување и други работи утврдени со закон.

Основните цели на Агенцијата се во насока на промовирање и развој на системот за селекција и вработување на административни службеници, заснован врз компетенции, како и обезбедување на заштита на правата на административните службеници во втор степен.

**ИНДИКАТОРИ:**

Број на вработени: 67

Оперативни расходи по вработен (во илјади денари): 590

**04009 СЕКРЕТАРИЈАТ ЗА ЕВРОПСКИ ПРАШАЊА**  
**ВКУПЕН БУЏЕТ: 91.600 илјади денари**

**ОПИС И ЦЕЛИ ЗА 2020 ГОДИНА**

Секретаријатот за европски прашања ги врши работите што се однесуваат на следење и проучување на политиките и законодавството на ЕУ, координација и стручна поддршка во процесот на приближување на законодавството на Република Северна Македонија со законодавството на Европската унија, како и следење и преземање мерки за имплементација на Спогодбата за стабилизација и асоцијација меѓу Република Северна Македонија и ЕУ.

Активностите се насочени кон изградба и зајакнување на институционалната инфраструктура неопходна за интеграција на Република Северна Македонија во ЕУ, долгорочно планирање на ресурсите за поддршка на процесот за интеграција во ЕУ, оспособување на јавната администрација за интеграција во ЕУ, координација на мрежата на одделенија за европска интеграција во министерствата и другите органи на државната управа, програмирање и планирање на приоритетите на Република Северна Македонија за користење на странска техничка помош, регулирање на односите со донаторите и спроведувањето на програмите за техничка помош, како и поддршка на телата на Владата, чиј делокруг е во областа на интеграцијата на Република Северна Македонија во ЕУ.

**ИНДИКАТОРИ:**

Број на вработени: 96

Оперативни расходи по вработен (во илјади денари): 829

**04010 МИНИСТЕРСТВО ЗА ПОЛИТИЧКИ СИСТЕМ И ОДНОСИ МЕЃУ  
ЗАЕДНИЦИТЕ  
ВКУПЕН БУЏЕТ: 547.785 илјади денари**

**ОПИС И ЦЕЛИ ЗА 2020 ГОДИНА**

Министерството за политички систем и односи меѓу заедниците ги врши работите што се однесуваат на: функционирање на политичкиот систем, обезбедување и координација на поддршка на Владата во реализација на стратешкиот приоритет поврзан со обврските кои произлегуваат од Рамковниот договор, обезбедување на координација и усогласување на работата на органите на државната управа за спроведување на Рамковниот договор, унапредување и заштита на правата на припадниците на заедниците како група на државјани на Република Северна Македонија, а кои традиционално живеат на територијата на Република Северна Македонија, при што нејзините припадници имаат различни етнички, јазични, културни, религиозни или други особености и ги води желбата за заштита и негување на тие особености, следење на спроведувањето на правото на употреба на јазиците и писмата на заедниците, гарантирање на заштитата на етничкиот, културниот, јазичниот и верскиот идентитет на заедниците, меѓународна соработка за прашања кои се однесуваат на политичкиот живот и односите меѓу заедниците и други работи утврдени со закон.

**ИНДИКАТОРИ:**

Број на вработени: 1.429

Оперативни расходи по вработен (во илјади денари): 383

**04012 АГЕНЦИЈА ЗА ОСТВАРУВАЊЕ НА ПРАВАТА НА ЗАЕДНИЦИТЕ  
ВКУПЕН БУЏЕТ: 12.442 илјади денари**

**ОПИС И ЦЕЛИ ЗА 2020 ГОДИНА**

Основната надлежност на Агенцијата е доследно спроведување на уставно загарантираните права на припадниците на заедниците кои се помалку од 20% од населението во Република Северна Македонија. Агенцијата го следи остварувањето и унапредувањето на правата на припадниците на заедниците, учествува во подобрување на принципот на соодветна и правична застапеност при вработувањето, унапредувањето на правата во областа на образованието во сите степени, културата, информирањето на својот јазик и заштитата на овие права.

**ИНДИКАТОРИ:**

Број на вработени: 20

Оперативни расходи по вработен (во илјади денари): 598

**04013 АГЕНЦИЈА ЗА УПРАВУВАЊЕ СО ОДЗЕМЕН ИМОТ  
ВКУПЕН БУЏЕТ: 24.568 илјади денари**

**ОПИС И ЦЕЛИ ЗА 2020 ГОДИНА**

Агенцијата за управување со одземен имот управува со конфискуваниот имот, имотната корист и одземените предмети, ја спроведува постапката за извршување на конфискацијата на имот и имотна корист, го чува и складира одземениот имот, врши процена, води евиденција на целокупниот одземен имот, го продава одземениот имот, изготвува статистички, финансиски и други извештаи за одземениот имот. Со согласност на судот и надлежниот орган управува со привремено конфискуваниот имот и имотна корист и привремено одземените предмети со цел да се заштити вредноста на имотот.

**ИНДИКАТОРИ:**

Број на вработени: 45

Оперативни расходи по вработен (во илјади денари): 534

**АУТПУТ ИНДИКАТОР:**

Број на правосилни одлуки и решенија за одземени предмети: 850

**04014 ИНСПЕКЦИСКИ СОВЕТ  
ВКУПЕН БУЏЕТ: 19.345 илјади денари**

**ОПИС И ЦЕЛИ ЗА 2020 ГОДИНА**

Инспекцискиот совет е самостоен државен орган со својство на правно лице кој ги има следните законски надлежности: координирање на работата на инспекциските служби, формирање и раководење со работните тела, подготовка и следење на примената на методологии и процедури за работа на инспекциските служби, донесување на програма и спроведување на испит за инспектор, издавање и одземање на лиценци за инспектор, носење на етички кодекс и разгледување на други прашања во врска со работењето на инспекциските служби.

**ИНДИКАТОРИ:**

Број на вработени: 18

Оперативни расходи по вработен (во илјади денари): 1.065

**АУТПУТ ИНДИКАТОР:**

Број на обуки за стручно оспособување и усовршување на инспекторите на централно ниво: 1.000

**04015 АГЕНЦИЈА ЗА ПРИМЕНА НА ЈАЗИКОТ ШТО ГО ЗБОРУВААТ  
НАЈМАЛКУ 20% ОД ГРАЃАНИТЕ НА РЕПУБЛИКА СЕВЕРНА  
МАКЕДОНИЈА  
ВКУПЕН БУЏЕТ: 33.291 илјади денари**

**ОПИС И ЦЕЛИ ЗА 2020 ГОДИНА**

Агенцијата за примена на јазикот што го зборуваат најмалку 20% од граѓаните на Република Северна Македонија има за цел промовирање, заштита, стандардизирање и воедначена примена на службениот јазик што

го зборуваат најмалку 20% од граѓаните на Република Северна Македонија и неговото писмо. Агенцијата е надлежна за поддршка на институциите во превод и лекторирање на документи, лекторирање на сите акти што се објавуваат во Службен весник на Република Северна Македонија, промовирање и преземање на мерки за унапредување на употребата на јазикот кој го зборуваат најмалку 20% од граѓаните на Република Северна Македонија.

#### **ИНДИКАТОРИ:**

Број на вработени: 19

Оперативни расходи по вработен (во илјади денари): 1.263

### **05001 МИНИСТЕРСТВО ЗА ОДБРАНА ВКУПЕН БУЏЕТ: 8.303.000 илјади денари**

#### **ОПИС И ЦЕЛИ ЗА 2020 ГОДИНА**

Основна цел на Министерството за одбрана е зачувување на територијалниот суверенитет и интегритет на Република Северна Македонија. Министерството за одбрана се стреми да создаде добро обучена и опремена Армија која ќе има соодветни оперативни способности и учество во колективните безбедносни системи на НАТО и Европската Унија.

Активностите на Министерството за одбрана се насочени кон одбрана и заштита на територијалниот интегритет и независност на Република Северна Македонија, зголемен придонес во операциите на мисиите предводени од НАТО, ЕУ и ОН, одржување и подобрување на постигнатото ниво на борбена готовност на АРСМ, исполнување на обврските од Партнерските цели до добивање на Целите за способности – Capability targets, во рамките на НАТО процесот на одбранбено планирање, опремување на Армијата и Министерството за одбрана согласно ДПРОС 2019-2028 и продолжување со реформите во контекст на новите барања на безбедносното опкружување.

#### **ИНДИКАТОРИ:**

Број на вработени: 7.609

Оперативни расходи по вработен (во илјади денари): 801

#### **АУТПУТ ИНДИКАТОР:**

Број на лица на служба во странство како преставници на МО: 28

Број на лица од АРСМ кои ќе учествуваат во мировни и хуманитарни мисии: 105

### **05002 ДИРЕКЦИЈА ЗА БЕЗБЕДНОСТ НА КЛАСИФИЦИРАНИ ИНФОРМАЦИИ**

**ВКУПЕН БУЏЕТ: 35.755 илјади денари**

#### **ОПИС И ЦЕЛИ ЗА 2020 ГОДИНА**

Дирекцијата за безбедност на класифицирани информации во функција на национален безбедносен авторитет се грижи за спроведување

на утврдената политика за заштита на класифицирани информации усогласена со меѓународните безбедносни стандарди, реализирање на размената на класифицирани информации согласно потпишаните меѓународни договори, покренување на иницијативи за склучување на нови договори со меѓународни организации и држави, вршење на планирачки, координативни активности, како и инспекциски надзор врз заштитата и ракувањето со националните и отстапените странски класифицирани информации на Република Северна Македонија.

Активностите на Дирекцијата се насочени кон имплементирање и унапредување на работата со класифицирани информации, во согласност со нормативите, техничките и меѓународните стандарди и обука на лицата кои ракуваат со нив, за нивна размена на меѓународно ниво во правец на поставување на Република Северна Македонија на местото на рамноправен член во меѓународните организации.

#### **ИНДИКАТОРИ:**

Број на вработени: 43

Оперативни расходи по вработен (во илјади денари): 753

### **05003 ДИРЕКЦИЈА ЗА ЗАШТИТА И СПАСУВАЊЕ ВКУПЕН БУЏЕТ: 281.093 илјади денари**

#### **ОПИС И ЦЕЛИ ЗА 2020 ГОДИНА**

Основна функција на Дирекцијата за заштита и спасување е заштита и спасување на луѓето, животната средина, материјалните добра, природните богатства, животинскиот и растителниот свет и културното наследство од природни непогоди и други несреќи во мир, вонредна состојба и воена состојба во Република Северна Македонија.

Активностите на Дирекцијата за заштита и спасување се насочени кон отстранување на последиците од настанатите природни непогоди и други несреќи и давање помош на настраданото население, испитување на езерата во Република Северна Македонија за присуство на неексплодирани убојни средства, отстранување и уништување на неексплодирани убојни средства што ќе се пронаоѓаат во езерата, ангажирање на силите за заштита и спасување во гасење на пожари со противпожарните авиони и противпожарни возила, спасување од поплави и други евентуални природни непогоди, преземање на превентивни мерки за заштита од поплави и други природни непогоди како што се санација на свлечиштата, градење на земни насипи на местата загрозени од поплави, учество на силите за заштита и спасување во спасувачки мисии во други земји кои ќе побараат помош од Република Северна Македонија.

#### **ИНДИКАТОРИ:**

Број на вработени: 274

Оперативни расходи по вработен (во илјади денари): 822



**05004 ЦЕНТАР ЗА УПРАВУВАЊЕ СО КРИЗИ  
ВКУПЕН БУЏЕТ: 171.713 илјади денари**

**ОПИС И ЦЕЛИ ЗА 2020 ГОДИНА**

Центарот за управување со кризи ги извршува работите во врска со управувањето со кризи, изработување и ажурирање на единствената процена на ризиците и опасностите по безбедноста на Републиката, како и предлагање мерки и активности за нивно разрешување во кризна состојба.

Активностите на Центарот за управување со кризи се насочени кон континуирано обезбедување на целосна поддршка на системот за управување со кризи, имплементација на Стратегијата за намалување на ризици од несреќи и катастрофи во рамките на Националната платформа, достигнување на потребните капацитети за планирање, организација и координација со мерките и активностите за превенција за ризици од катастрофи, обезбедување, развивање и унапредување на систем за рано предупредување преку постојано следење и проценување на ризиците и опасностите кои претставуваат закана за безбедноста, организација и подготовка на респектабилни капацитети за справување со настанати несреќи, кризи и кризни состојби и координација со активностите за надминување на предизвиканите последици и штети.

**ИНДИКАТОРИ:**

Број на вработени: 290

Оперативни расходи по вработен (во илјади денари): 528

**АУТПУТ ИНДИКАТОР:**

Одржани состаноци на управувачкиот комитет и групата за проценка: 19

**06001 МИНИСТЕРСТВО ЗА ВНАТРЕШНИ РАБОТИ  
ВКУПЕН БУЏЕТ: 11.314.023 илјади денари**

**ОПИС И ЦЕЛИ ЗА 2020 ГОДИНА**

Министерството за внатрешни работи е орган на државната управа кој ги спроведува владините политики во сферата на внатрешните работи, кое на законит, стручен, транспарентен и одговорен начин гарантира целосна лична и имотна сигурност на сите граѓани. Орган во состав на МВР е Бирото за јавна безбедност – БЈБ, кој е задолжен за извршување на полициските работи и за внатрешната безбедност.

Преку начелата на владеење на правото подеднакво за сите, ефикасност, заштита на човековите слободи и права и други, Министерството за внатрешни работи успешно ги спроведува следните задачи и обврски: одржување на јавниот ред и мир; заштита на животот, личната сигурност и имотот на граѓаните; спречување на вршење на казниви дела, откривање, пронаоѓање и фаќање на сторителите на казниви дела и нивно предавање на надлежните органи; заштита на слободите и правата на човекот и граѓанинот загарантирани со Уставот и законите на Република Северна Македонија; спречување на разгорување на национална, расна или верска омраза или нетрпеливост; обезбедување на определени личности и објекти; регулирање и контрола на сообраќајот на патиштата и

други работи сврзани со безбедноста на сообраќајот на патиштата; контрола на државната граница и гранично обезбедување; престој и движење на странци.

Активностите се насочени кон одлучна и неселективна борба против организираните криминал и корупцијата, реформи во насока на владеење на правото и зголемување на нивото на јавна безбедност; активно учество во процесот на евроинтеграциите и НАТО, непристрасно и недискриминирачко спроведување на законите, департизација, отчетност и транспарентност во работата на полицијата, како и зајакнување на капацитетите на информатичко компјутерската технологија и информатичката безбедност во министерството.

#### **ИНДИКАТОРИ:**

Број на вработени: 12.140

Оперативни расходи по вработен (во илјади денари): 827

### **06003 АГЕНЦИЈА ЗА НАЦИОНАЛНА БЕЗБЕДНОСТ ВКУПЕН БУЏЕТ: 402.989 илјади денари**

#### **ОПИС И ЦЕЛИ ЗА 2020 ГОДИНА**

Агенцијата за национална безбедност е самостоен орган на државната управа со својство на правно лице, задолжена за собирање, обработка, анализа, проценка, размена, чување и заштита на податоци и информации, со цел откривање и спречување на активности поврзани со безбедносни закани и ризици за националната безбедност на државата и тоа: шпионажа; тероризам и негово финансирање; насилен екстремизам; организирани криминални активности насочени против државата; кривични дела против човечноста и меѓународното право; незаконито производство и пролиферација на оружје за масовно уништување или нивни компоненти, како и материјали и уреди кои се потребни за нивно производство; нарушување на виталните економски интереси и финансиската безбедност на државата; нарушување на безбедноста на носители на високи државни функции и на објекти од стратешко значење за државата; други активности поврзани со безбедносни закани и ризици за националната безбедност на државата.

#### **ИНДИКАТОРИ:**

Број на вработени: 359

Оперативни расходи по вработен (во илјади денари):1.010

### **07001 МИНИСТЕРСТВО ЗА ПРАВДА ВКУПЕН БУЏЕТ: 413.951 илјади денари**

#### **ОПИС И ЦЕЛИ ЗА 2020 ГОДИНА**

Министерството за правда во рамките на своите програмски задачи и оперативни активности учествува во создавање на нормативни и организациски претпоставки во областите за кои е надлежно и тоа: јакнење на независноста, непристрасноста и зголемување на ефикасноста на судството со цел обезбедување на владеењето на правото и правната

сигурност; унапредување на статусот на јавното обвинителство; унапредување на стандардите на пенитенцијарниот систем; остварување на уставните определби на адвокатурата како самостојна и независна служба; унапредување на вршењето на нотарската дејност; обезбедување соодветно и целосно извршување на судските пресуди преку извршители; градење на ефикасен и модерен изборен систем; унапредување на граѓанската иницијатива; унапредување на претпоставките за остварување на човековите права.

#### **ИНДИКАТОРИ:**

Број на вработени: 233

Оперативни расходи по вработен (во илјади денари): 706

#### **АУТПУТ ИНДИКАТОР:**

Број на донесени и изменети закони согласно Стратегијата за реформи во правосуден систем: 16

### **07002 УПРАВА ЗА ИЗВРШУВАЊЕ НА САНКЦИИ ВКУПЕН БУЏЕТ: 1.053.648 илјади денари**

#### **ОПИС И ЦЕЛИ ЗА 2020 ГОДИНА**

Управата за извршување на санкции е орган во состав на Министерство за правда која ги врши работите што се однесуваат на извршување на санкциите и тоа: обезбедување законито извршување на санкциите изречени за казниви дела, раководење со извршувањето на санкциите за казниви дела и професионално организирани и управувани казнено-поправни и воспитно-поправни установи, изготвување на предлог на законски акти и подзаконски прописи од областа на извршувањето на санкциите, координација во работењето со казнено-поправните и воспитно-поправните установи, укажување на пропусти и давање на стручна помош во работењето на казнено-поправните и воспитно-поправните установи, следење на квалитетот на работата на установите и вршење на стручно-инструкторски надзор, контрола и обезбедување на сместувачки услови на осудените, малолетните и притворените лица, давање согласност на општите акти на установите, одлучување по разни барања на осудените лица.

Управата продолжува со реализација на Проектот за реконструкција на казнено-поправните установи, финансиран со заем од Банката за развој при Советот на Европа.

#### **ИНДИКАТОРИ:**

Број на вработени: 1027

Оперативни расходи по вработен (во илјади денари): 802

#### **АУТПУТ ИНДИКАТОР:**

Број на стручно инструкторски надзори во казнено-поправните и воспитно-поправните установи: 12

**07003 УПРАВА ЗА ВОДЕЊЕ НА МАТИЧНИТЕ КНИГИ  
ВКУПЕН БУЏЕТ: 326.141 илјади денари**

**ОПИС И ЦЕЛИ ЗА 2020 ГОДИНА**

Управата за водење на матичните книги е надлежна за водење на матичните книги на родени, венчани и умрени, нивна заштита, чување, издавање на изводи, уверенија, преписи и копии врз основа на матичните книги, водење постапка и составување на записник за најдено дете, обновување на уништени, оштетени или исчезнати матични книги. Активностите на Управата за водење на матичните книги се во насока на унапредување на квалитетот на матичната евиденција.

**ИНДИКАТОРИ:**

Број на вработени: 504

Оперативни расходи по вработен (во илјади денари): 543

**АУТПУТ ИНДИКАТОР:**

Број на издадени изводи: 675.000

Број на уписи: матична книга на родени 500.000, матична книга на венчани 85.000, матична книга на умрени 90.000

**07004 БИРО ЗА ЗАСТАПУВАЊЕ НА РЕПУБЛИКА СЕВЕРНА  
МАКЕДОНИЈА ПРЕД ЕВРОПСКИОТ СУД ЗА ЧОВЕКОВИ ПРАВА  
ВКУПЕН БУЏЕТ: 6.266 илјади денари**

**ОПИС И ЦЕЛИ ЗА 2020 ГОДИНА**

Бирото за застапување на Република Северна Македонија пред Европскиот суд за човекови права е орган на државната управа кој ги врши работите што се однесуваат на застапувањето и постапувањето на Република Северна Македонија пред Европскиот суд за човекови права и врши други стручни работи во согласност со Законот за застапување на Република Северна Македонија пред Европскиот суд за човекови права.

**ИНДИКАТОРИ:**

Број на вработени: 7

Оперативни расходи по вработен (во илјади денари): 895

**07005 ИНСПЕКТОРАТ ЗА УПОТРЕБА НА ЈАЗИЦИТЕ  
ВКУПЕН БУЏЕТ: 8.100 илјади денари**

**ОПИС И ЦЕЛИ ЗА 2020 ГОДИНА**

Инспекторатот за употреба на јазиците е орган во состав на Министерство за правда со својство на правно лице и врши инспекциски надзор над целосно и доследно спроведување на употребата на јазиците.

**ИНДИКАТОРИ:**

Број на вработени: 2

Оперативни расходи по вработен (во илјади денари): 3.575

**08001 МИНИСТЕРСТВО ЗА НАДВОРЕШНИ РАБОТИ**  
**ВКУПЕН БУЏЕТ: 1.175.682 илјади денари**

**ОПИС И ЦЕЛИ ЗА 2020 ГОДИНА**

Министерството за надворешни работи ги извршува работите кои што се насочени кон исполнување на највисоките приоритети во надворешната политика на Република Северна Македонија.

Активностите на министерството се насочени кон реализација на следните цели: остварување на националните стратешки приоритети за интеграција и членство во ЕУ, зајакната промоција на македонските интереси во странство, привлекување на странски инвестиции и афирмација на културните вредности, развивање на добрососедските односи и подобрување на соработката со меѓународните организации, унапредување на процесот на давање конзуларни услуги, зајакнување на комуникацијата со иселеништвото, унапредување на врските и помош за развојот на културното, образовното и духовното наследство на дијаспората, заштита на националниот идентитет на граѓаните на Република Северна Македонија согласно стандардите на модерниот меѓународно-правен поредок и принципите на соработка на цивилизираните нации, како и развивање на воспоставениот систем на дипломатска едукација на сегашните и идните дипломатски кадри.

**ИНДИКАТОРИ:**

Број на вработени: 430

Оперативни расходи по вработен (во илјади денари): 2.689

**09001 МИНИСТЕРСТВО ЗА ФИНАНСИИ**  
**ВКУПЕН БУЏЕТ: 1.323.964 илјади денари**

**ОПИС И ЦЕЛИ ЗА 2020 ГОДИНА**

Главна цел на Министерството за финансии е преку успешно управување со јавните финансии да се постигне повисок економски раст и подобрување на квалитетот на живеење на граѓаните на Република Северна Македонија. Министерството за финансии врши работи кои се однесуваат на креирање и следење на остварувањето на макроекономската политика и подготовка на краткорочни и среднорочни проекции на главните макроекономски индикатори; креирање на фискалната политика, управување со јавните финансии и унапредување на буџетскиот процес; подготовка и извршување на Буџетот и Завршната сметка на Буџетот на Република Северна Македонија; креирање на даночната и царинската политика; ефикасно управување со јавниот долг; управување со трезорската сметка и другите сметки на државата; ефикасно користење на ЕУ претпристапната помош и воспоставување на ефикасен систем на контроли во распределбата на средствата од ИПА фондовите; одржување на стабилен финансиски систем; наплата на побарувања пренесени по законски основи во Министерството за финансии, побарувања генерирани од

Компензациони фондови какао и наплата на побарувања по основ на јавен долг, хармонизација и унапредување на системот на јавна внатрешна финансиска контрола; воспоставување на функционално независна внатрешна ревизија; јакнење на системот на јавни набавки; програмирање, техничка имплементација и следење на проектите на Министерството за финансии финансирани преку ИПА ТАИБ.

Приоритети на Министерството за финансии се одржување на макроекономската стабилност, стабилноста на финансискиот систем и поддршка на економијата преку подобрување на квалитетот на јавните финансии; засилена наплата на изворните приходи и други приливи; рационално и наменско користење на буџетските средства; управување со ликвидноста на средствата на краток и среден рок и ефикасно управување со јавниот долг.

#### **ИНДИКАТОРИ:**

Број на вработени: 688

Оперативни расходи по вработен (во илјади денари): 735

#### **АУТПУТ ИНДИКАТОР:**

Број на склучени договори за проектите финансирани во рамки на ИПА: 31

Број на извршени ревизии согласно Годишниот план: 12

Доставени извештаи за сомнителни трансакции од субјектите: 220

### **09002 МИНИСТЕРСТВО ЗА ФИНАНСИИ – ФУНКЦИИ НА ДРЖАВА ВКУПЕН БУЏЕТ: 58.319.075 илјади денари**

#### **ОПИС И ЦЕЛИ ЗА 2020 ГОДИНА**

Во рамките на буџетот на овој раздел опфатени се следниве активности: навремено сервисирање на обврските (отплата на камата и главнина) на државата по основ на домашно и странско задолжување; редовна исплата на оперативните трошоци на државата по претходно доставена документација за исплата; учество во капиталот на меѓународни финансиски институции; плаќање на ДДВ по основ на капитални инвестиции финансирани од донации, финансирање на проектите од поделните компоненти од ИПА (национално ко-финансирање и ИПА средствата од ЕУ). Исто така, во рамките на овој раздел, а согласно со Законот за буџетите на Република Северна Македонија и Законот за извршување на Буџетот, предвидени се средства за покривање на елементарни непогоди и средства за финансирање на непредвидените расходи во текот на фискалната година.

### **09003 ЦАРИНСКА УПРАВА НА РЕПУБЛИКА СЕВЕРНА МАКЕДОНИЈА ВКУПЕН БУЏЕТ: 993.223 илјади денари**

#### **ОПИС И ЦЕЛИ ЗА 2020 ГОДИНА**

Царинската управа како орган во состав на Министерството за финансии, во својство на правно лице, ги врши работите што се однесуваат на: спроведување на царински надзор, царинење на стока, царинска контрола, спроведување на акцизен надзор на целата територија на РСМ, истражни и разузнавачки мерки со цел спречување, откривање и

истражување на царински прекршоци и кривични дела; заштита на сигурноста и безбедноста на луѓето, животните и растенијата, заштита на предмети со историска, уметничка и археолошка вредност, авторски и други права, како и други мерки на трговската политика пропишани со закон; спроведување на царински контроли по царинењето; спроведување на внатрешни контроли и ревизии во сите сфери на царинското работење и целокупното функционирање на Царинската управа, со цел откривање на случаи на непочитување на законите и интерните акти и злоупотреби при вршењето на службените должности од страна на вработените; водење на прекршочна постапка, изрекување на прекршочна санкција за сторен царински, акцизен и девизен прекршок, како и поведување на постапка по кривични дела утврдени со закон.

Стратешка определба на Царинската управа е воспоставување на ефективна царинска политика која ги поддржува владините економски цели, како и одржување на рамнотежа помеѓу интересите на бизнис заедницата и одговорностите за царинска контрола, со цел да се обезбеди поддршка на легалната трговија и подобрена наплата на давачки. Во таа насока, стратешките приоритети на Царинската управа се олеснување на трговијата, заштита на општеството, наплата на приходи и заштита на финансиските интереси и модернизација.

#### **ИНДИКАТОРИ:**

Број на вработени: 1.181

Оперативни расходи по вработен (во илјади денари): 795

### **09004 АГЕНЦИЈА ЗА СТОКОВНИ РЕЗЕРВИ ВКУПЕН БУЏЕТ: 162.448 илјади денари**

#### **ОПИС И ЦЕЛИ ЗА 2020 ГОДИНА**

Агенцијата за стокровни резерви е носител на активностите во врска со планирањето, формирањето, финансирањето, чувањето, обновувањето и користењето на стокровните резерви во Република Северна Македонија, ги врши управните, стручните и другите работи во врска со стокровните резерви и се грижи за нивото на пополнетост и квалитетот на стокровните резерви.

#### **ИНДИКАТОРИ:**

Број на вработени: 30

Оперативни расходи по вработен (во илјади денари): 1.783

### **09005 УПРАВА ЗА ЈАВНИ ПРИХОДИ ВКУПЕН БУЏЕТ: 2.421.190 илјади денари**

#### **ОПИС И ЦЕЛИ ЗА 2020 ГОДИНА**

Управата за јавни приходи оперативно ја спроведува даночната политика, го води единствениот даночен регистар и даночните евиденции на даночните обврзници, врши наплата и поврат на даноци, социјални придонеси од плата и други јавни давачки, врши инспекциски надзор, дава помош на даночните обврзници за исполнување на нивните даночни обврски, го следи и анализира функционирањето на даночниот систем и

дава предлози за негово унапредување, соработува со даночни органи од други држави и дава меѓународна правна помош во даночни предмети.

Приоритети на Управата за јавни приходи се зајакнување на административните капацитети, зајакнување на борбата за превенција, заштита и спречување на даночни измами и сива економија, како и зајакнување на управувањето со јавните финансии.

#### **ИНДИКАТОРИ:**

Број на вработени: 1.131

Оперативни расходи по вработен ( во илјади денари): 798

### **09006 УПРАВА ЗА ФИНАНСИСКА ПОЛИЦИЈА ВКУПЕН БУЏЕТ: 56.220 илјади денари**

#### **ОПИС И ЦЕЛИ ЗА 2020 ГОДИНА**

Управата за финансиска полиција е орган на државна управа со посебни надлежности пропишани со Закон за финансиска полиција, Закон за кривична постапка и Закон за јавно обвинителство, кој е надлежен за контрола на примената на прописите од областа на финансиското, даночното и царинското работење. Со цел развој на капацитетите на Управата, а согласно со Уставот и законите на Република Северна Македонија, ратификуваните меѓународни договори во областа на кривичната постапка, континуирано се имплементираат најдобрите практики кои органите на прогон ги применуваат во земјите на Европска Унија. Со законот се пропишани надлежностите и овластувањата на Управата, а ваквата специјализација при откривање и гонење на сложени појавни форми на организиран финансиски криминал има за цел градење на одбранбен систем во борба против корупцијата и организираниот финансиски криминал. Управата за финансиска полиција е определена како контакт точка за соработка со ОЛАФ и известување за детектираните неправилности.

#### **ИНДИКАТОРИ:**

Број на вработени: 68

Оперативни расходи по вработен (во илјади денари): 805

#### **АУТПУТ ИНДИКАТОР:**

Број на извршени контроли на правни и физички лица: 850

### **09007 ДИРЕКЦИЈА ЗА ЗАДОЛЖИТЕЛНИ РЕЗЕРВИ НА НАФТА И НАФТЕНИ ДЕРИВАТИ ВКУПЕН БУЏЕТ: 1.425.140 илјади денари**

#### **ОПИС И ЦЕЛИ ЗА 2020 ГОДИНА**

Дирекцијата за задолжителни резерви на нафта и нафтени деривати врши управни, стручни и други работи во врска со задолжителните резерви на нафта на Република Северна Македонија, носител е на имплементацијата на директивите на ЕУ во врска со потребите од чување и одржување на задолжителните резерви на нафта и нафтени деривати и го проектира и остварува постепеното зголемување на резервите.



**ИНДИКАТОРИ:**

Број на вработени: 16

Оперативни расходи по вработен (во илјади денари): 1.800

**09008 ДРЖАВЕН ДЕВИЗЕН ИНСПЕКТОРАТ  
ВКУПЕН БУЏЕТ: 6.990 илјади денари****ОПИС И ЦЕЛИ ЗА 2020 ГОДИНА**

Државниот девизен инспекторат извршува активности кои се однесуваат на инспекциски надзор врз правилна примена на прописите од областа на девизното работење на резидентите и на нерезидентите, следење и проучување на законските и подзаконските прописи од областа на девизното и надворешно-трговското работење, превземање мерки за отстранување на утврдените неправилности и незаконитости, изготвување на барања за поведување на прекршочна постапка и превземање на законски мерки по утврдените неправилности.

**ИНДИКАТОРИ:**

Број на вработени: 8

Оперативни расходи по вработен (во илјади денари): 864

**10001 МИНИСТЕРСТВО ЗА ЕКОНОМИЈА  
ВКУПЕН БУЏЕТ: 1.464.667 илјади денари****ОПИС И ЦЕЛИ ЗА 2020 ГОДИНА**

Активностите на Министерството за економија се насочени кон продлабочување на мултилатералната и билатералната соработка, либерализиран трговски режим и создавање на соодветна регулаторна рамка во согласност со стандардите на ЕУ и барањата на СТО, развој на инвестициите и подобрување на конкурентноста на македонската индустрија, развој на енергетиката, регулирање на внатрешниот пазар, меѓународните трговски односи и промоција на извозот, искористување на природните ресурси, како и хармонизација на законодавството на Република Северна Македонија со законодавството на ЕУ.

**ИНДИКАТОРИ:**

Број на вработени: 283

Оперативни расходи по вработен (во илјади денари): 1.127

**АУТПУТ ИНДИКАТОР:**

Учество на обновливи извори на енергија во енергетската потрошувачка: 1.000

**10002 АГЕНЦИЈА ЗА СТРАНСКИ ИНВЕСТИЦИИ И ПРОМОЦИЈА НА  
ИЗВОЗОТ НА РЕПУБЛИКА СЕВЕРНА МАКЕДОНИЈА  
ВКУПЕН БУЏЕТ: 45.309 илјади денари****ОПИС И ЦЕЛИ ЗА 2020 ГОДИНА**

Основна цел на Агенцијата за странски инвестиции и промоција на извозот на Република Северна Македонија е обезбедување зголемен прилив на странски директни инвестиции преку презентирање на поволностите кои Република Северна Македонија ги нуди на инвеститорите, промовирање на регионите на Република Северна Македонија и поттикнување на странските инвеститори да користат производи и услуги од македонските претпријатија.

Агенцијата за странски инвестиции и промоција на извозот на Република Северна Македонија овозможува високо професионални информации и услуги на клиенти, врши активности поврзани со диференцирање на државата од другите земји во регионот со давање на услуги на инвеститорите во процесот на прединвестирање, инвестирање и реинвестирање, воспоставување на ефективно партнерство помеѓу јавниот и приватниот сектор, континуирано градење и одржување на имиџот на земјата како привлечна инвестициона дестинација со поволна деловна клима.

#### **ИНДИКАТОРИ:**

Број на вработени: 50

Оперативни расходи по вработен (во илјади денари): 906

### **10003 АГЕНЦИЈА ЗА ПРОМОЦИЈА И ПОДДРШКА НА ТУРИЗМОТ**

**ВКУПЕН БУЏЕТ: 94.992 илјади денари**

#### **ОПИС И ЦЕЛИ ЗА 2020 ГОДИНА**

Агенцијата за промоција и поддршка на туризмот е самостојно правно лице чија основна цел е унапредување и промоција на туризмот на Република Северна Македонија во земјата и странство, промовирање на вкупниот туристички потенцијал и развивање и промовирање на нови туристички понуди.

Активностите се насочени кон унапредување на туристичката понуда на Република Северна Македонија, зголемување на бројот на туристи, зголемување на бројот на ноќевања на туристи, промоција на туристичките потенцијали на Република Северна Македонија на таргетирани пазари, етаблирање на Република Северна Македонија како туристичка дестинација во светот, како и решавање на проблемите кои го тангираат туризмот во Република Северна Македонија.

#### **ИНДИКАТОРИ:**

Број на вработени: 28

Оперативни расходи по вработен (во илјади денари): 1.082

### **10004 ДИРЕКЦИЈА ЗА ТЕХНОЛОШКИ ИНДУСТРИСКИ РАЗВОЈНИ ЗОНИ**

**ВКУПЕН БУЏЕТ: 1.276.252 илјади денари**

#### **ОПИС И ЦЕЛИ ЗА 2020 ГОДИНА**

Дирекцијата за технолошки индустриски развојни зони ги врши работите поврзани со основање, развој и следење на зоните, промовирање и привлекување основачи и корисници на зоните, го следи работењето на

зоната и предлага мерки до Владата на Република Северна Македонија за нивно унапредување во случај кога Владата на Република Северна Македонија е основач на зона, ги врши работите од надлежност на основачот на зоната, како и други активности согласно закон.

Активностите се насочени кон реализација на проектите за инфраструктурно уредување на ТИР зоните во Република Северна Македонија во насока на обезбедување оперативни услови за влез на нови инвеститори, зголемување на вработеноста и економскиот раст, привлекување потенцијални странски и домашни инвеститори и давање на услуги за поддршка и грижа за инвеститорите во ТИР зоните преку остварување на директна комуникација и решавање на тековните проблеми во врска со работењето во зоните.

#### **ИНДИКАТОРИ:**

Број на вработени: 81

Оперативни расходи по вработен (во илјади денари): 4.030

### **10005 ДРЖАВЕН ПАЗАРЕН ИНСПЕКТОРАТ ВКУПЕН БУЏЕТ: 185.728 илјади денари**

#### **ОПИС И ЦЕЛИ ЗА 2020 ГОДИНА**

Државниот пазарен инспекторат врши инспекциски надзор над примена на закони и прописи, надзор над пазарот на производи и услуги, безбедност на производи, заштита на потрошувачи, промет на предмети од скапоцени метали, техничка сообразност на производи, контрола на употреба на мерни единици и мерила во промет, туристичка дејност, заштита на авторски права и други сродни права на пазарот и други работи определени со закон.

#### **ИНДИКАТОРИ:**

Број на вработени: 272

Оперативни расходи по вработен (во илјади денари): 592

### **10006 ДРЖАВЕН ИНСПЕКТОРАТ ЗА ТЕХНИЧКА ИНСПЕКЦИЈА ВКУПЕН БУЏЕТ: 20.380 илјади денари**

#### **ОПИС И ЦЕЛИ ЗА 2020 ГОДИНА**

Државниот технички инспекторат донесува технички прописи, врши инспекциски надзор над примена на закони и технички прописи при користење на техничка опрема, донесува решенија за ставање во употреба на техничка опрема, како и води евиденција на независни правни лица кои ги исполнуваат условите за вршење на технички преглед и периодични испитувања определени со Законот за техничка инспекција.

#### **ИНДИКАТОРИ:**

Број на вработени: 23

Оперативни расходи по вработен (во илјади денари): 811

**11002 ДРЖАВЕН ЗАВОД ЗА ЗАШТИТА НА ИНДУСТРИСКА  
СОПСТВЕНОСТ**

**ВКУПЕН БУЏЕТ: 46.543 илјади денари**

**ОПИС И ЦЕЛИ ЗА 2019 ГОДИНА**

Државниот завод за индустриска сопственост е самостоен орган на државна управа кој ги извршува работите во врска со стекнување и заштита на правата од индустриска сопственост.

Активностите на Заводот се насочени кон спроведување на постапки за стекнување и заштита на правата од индустриска сопственост, промовирање на заштитата на индустриската сопственост, понатамошно усогласување на системот на заштита на правата на индустриска сопственост со европските и светските стандарди, интегрирање во регионалните и меѓународните системи на заштита на индустриската сопственост, јакнење на системот на индустриска сопственост и зголемување на ефикасноста во спроведувањето на управната постапка.

**ИНДИКАТОРИ:**

Број на вработени: 36

Оперативни расходи по вработен (во илјади денари): 1.160

**АУТПУТ ИНДИКАТОР:**

Број на издадени документи во постапката за признавање на правата за индустриска сопственост: 30.000

**12101 МИНИСТЕРСТВО ЗА ЖИВОТНА СРЕДИНА И ПРОСТОРНО  
ПЛАНИРАЊЕ**

**ВКУПЕН БУЏЕТ: 922.316 илјади денари**

**ОПИС И ЦЕЛИ ЗА 2020 ГОДИНА**

Главна функција на Министерството за животна средина и просторно планирање е зачувување и заштита на животната средина преку донесување и имплементација на законите и подзаконските акти од областа на заштитата и унапредувањето на животната средина и просторните планови, усогласувајќи ги истите со Европското законодавство, како и реализација на повеќе Проекти од областа на заштитата на животната средина (унапредување на природата, заштита на флора и фауна, справување со жешки точки, изградба на канализациони мрежи, пречистителни станици за отпадни води, водоводни системи, регионални депонии за отпад, депонирање на опасен отпад и сл.).

Активностите се насочени кон реализација на следните мерки и активности: заштита и унапредување на животната средина преку исполнување на принципите на одржливиот развој; следење, мониторинг и примена на акции за унапредување на медиумите на животната средина; зголемување на нивото на инвестиции во животната средина преку продолжување со изградба на веќе започнати проекти и изградба на нови пречистителни станици за отпадни води, канализации, водоводи и водоводни мрежи, решавање на проблемот со отпадот преку изградба на регионални депонии и сл.; преземање на акции за намалување на

климатските промени преку постигнување на понискојаглероден раст и развој; изработка на нов Просторен план на Република Северна Македонија, изработка на Просторен план за Полошкиот регион и сл.

Во текот на 2020 година ќе се отпочнат преговори за нова кредитна линија за обезбедување на средства за изградба и реконструкција на водоводни и канализациони системи, со цел во секое населено место да се обезбеди одржливо снабдување со вода за пиење, преку системите за водоснабдување. Основната цел преку идната кредитна линија е да се овозможи квалитетно и ефикасно задоволување на потребите за вода, како количински ограничен ресурс. Со цел реализација на новата кредитна линија, во рамките на Министерството за животна средина и просторно планирање се планира да се формира посебна проектна единица за следење на имплементацијата на проектот.

#### **ИНДИКАТОРИ:**

Број на вработени: 213

Оперативни расходи по вработен ( во илјади денари): 984

### **12102 ДРЖАВЕН ИНСПЕКТОРАТ ЗА ЖИВОТНА СРЕДИНА ВКУПЕН БУЏЕТ: 37.637 илјади денари**

#### **ОПИС И ЦЕЛИ ЗА 2020 ГОДИНА**

Основна функција на Државниот инспекторат за животна средина е спроведување на инспекциски надзор во согласност со законските прописи и други правни акти со кои се регулирани прашања од сферата на заштитата на животната средина, природата и водите. Инспекторатот врши инспекциски надзор над примената на техничко-технолошките мерки за заштита на воздухот, водите, земјиштето, флората и фауната од деградирање и загадување, заштита на гео и биодиверзитетот, посебното природно богатство (Национални Паркови, споменици на природата, парк шуми, орнитолошки резервати и други заштитени подрачја со закон), заштита на озонската обвивка, заштита од штетна бучава емитирана во животна средина, превенција од еколошки инциденти.

#### **ИНДИКАТОРИ:**

Број на вработени: 24

Оперативни расходи по вработен ( во илјади денари): 1.008

### **13001 МИНИСТЕРСТВО ЗА ТРАНСПОРТ И ВРСКИ ВКУПЕН БУЏЕТ: 3.271.320 илјади денари**

#### **ОПИС И ЦЕЛИ ЗА 2020 ГОДИНА**

Министерството за транспорт и врски ги врши работите кои се однесуваат на патниот сообраќај и патната инфраструктура, железничкиот сообраќај и железничката инфраструктура, воздушниот сообраќај и воздухопловната инфраструктура, внатрешната пловидба, поштенскиот сообраќај и поштенската инфраструктура и други видови на транспорт и инфраструктура која е неопходна за вршење транспорт (жичари и ски-лифтови и слично), станбено-комуналните работи, соодветната

инфраструктура и уредувањето на просторот и управувањето со градежното земјиште во сопственост на Републиката.

Активностите на министерството се насочени кон развивање на политики за обезбедување на достапен, сигурен и одржлив национален и меѓународен транспортен систем, квалитетна урбанистичка и градежна инфраструктура и слично. Во овие активности се вклучени инвестиционите активности во железничката инфраструктура со кои е опфатено редовното и тековното одржување во постојната железничка инфраструктура, како и надоместување на услугите од јавниот интерес во железничкиот превоз на патници и изградбата на водоснабдителни и канализациони системи во Република Северна Македонија, финансирани со заем од меѓународните финансиски институции, со цел квалитетно и ефикасно задоволување на потребите за вода, особено во руралните подрачја. Исто така, опфатени се активности за доделување на финансиска поддршка за поттикнување и развој на воздушниот сообраќај во Република Северна Македонија, како и имплементација на проектот за изградба на гасификациона мрежа во Република Северна Македонија.

#### **ИНДИКАТОРИ:**

Број на вработени: 261

Оперативни расходи по вработен (во илјади денари): 680

#### **АУТПУТ ИНДИКАТОР:**

Број на објавени и спроведени постапки за јавни набавки: 95

Број на распределени ЕКМТ дозволи: 3.036

### **13004 ДРЖАВЕН ИНСПЕКТОРАТ ЗА ТРАНСПОРТ ВКУПЕН БУЏЕТ: 29.900 илјади денари**

#### **ОПИС И ЦЕЛИ ЗА 2020 ГОДИНА**

Државниот инспекторат за транспорт врши инспекциски надзор во областа на патиштата, патниот сообраќај и режимот на сообраќајот на јавните патишта и други видови на транспорт и инфраструктурата која е неопходна за вршење на транспортот (жичари и ски лифтови и слично). Инспекторатот врши непосреден увид во придржувањето кон законите и други прописи за кои е надлежен и презема управни и други мерки согласно законските овластувања.

#### **ИНДИКАТОРИ:**

Број на вработени: 35

Оперативни расходи по вработен (во илјади денари): 836

### **13005 ДРЖАВЕН ИНСПЕКТОРАТ ЗА ГРАДЕЖНИШТВО И УРБАНИЗАМ ВКУПЕН БУЏЕТ: 15.030 илјади денари**

#### **ОПИС И ЦЕЛИ ЗА 2020 ГОДИНА**

Државниот инспекторат за градежништво и урбанизам врши инспекциски надзор согласно одредбите на Законот за градење и Законот за просторно и урбанистичко планирање и подзаконските акти кои ја регулираат оваа материја, вклучително и надзор над работата на Единиците

на локалната самоуправа надлежни за спроведување на законите од оваа област.

**ИНДИКАТОРИ:**

Број на вработени: 22

Оперативни расходи по вработен (во илјади денари): 674

**АУТПУТ ИНДИКАТОР:**

Број на спроведени инспекциски надзори од областа на градежништвото и урбанизмот: 250

**13006 ДРЖАВЕН КОМУНАЛЕН ИНСПЕКТОРАТ  
ВКУПЕН БУЏЕТ: 10.630 илјади денари**

**ОПИС И ЦЕЛИ ЗА 2020 ГОДИНА**

Државниот комунален инспекторат врши инспекциски надзор во областа на комуналните дејности, односно инспекциски надзор над јавните претпријатија за вршење на комунални дејности основани од Владата на Република Северна Македонија, инспекциски надзор над правни и физички лица на кои од Владата на Република Северна Македонија им е доверено вршење на соодветна комунална дејност, инспекциски надзор над законитоста на работењето на субјектите од комуналната дејност, посети на единиците на локалната самоуправа на работна тема (комунални проблеми, организации, функционирање и предлог мерки за надминување на проблемите), контрола и надзор на јавни објекти од аспект на комунална проблематика како што се патни гранични премини, аеродроми и друго, како и контрола и надзор на правни и физички лица во општините каде што нема назначено комунални инспектори.

**ИНДИКАТОРИ:**

Број на вработени: 15

Оперативни расходи по вработен (во илјади денари): 702

**14001 МИНИСТЕРСТВО ЗА ЗЕМЈОДЕЛСТВО, ШУМАРСТВО И  
ВОДОСТОПАНСТВО  
ВКУПЕН БУЏЕТ: 1.434.438 илјади денари**

**ОПИС И ЦЕЛИ ЗА 2020 ГОДИНА**

Министерството за земјоделство, шумарство и водостопанство ги дефинира политиките од областа на земјоделството, шумарството, водостопанството и руралниот развој и спроведува мерки и активности во насока на економско искористување на природните ресурси на оддржлив начин преку мерки за поддршка на развојот на полјоделското и сточарското примарно земјоделско производство; преработка и маркетинг на земјоделски производи од животинско и растително потекло; обезбедување оддржлив и економски развој на руралните средини; го унапредува ловството и риболовот и обезбедува заштита за здравјето на растенијата.

Во рамки на овој буџетски корисник се обезбедени средства за реализирација на проектите: “Хидросистем Злетовица“, „Хидросистем Лисиче“ и проектот „Наводнување на Јужна долина на Вардар“ кои се

подржани со странски заеми и со истите се очекува рехабилитација и модернизација на системите за наводнување, како и проширување на постоечките и нови системи за наводнување.

#### **ИНДИКАТОРИ:**

Број на вработени: 1.028

Оперативни расходи по вработен (во илјади денари): 504

#### **АУТПУТ ИНДИКАТОР:**

Процент на зголемување на опфатени и регистрирани субјекти и производни капацитети за органско земјоделско производство: 10%

Процент на зголемување на зголемено земјоделско производство: 10%

### **14002 АГЕНЦИЈА ЗА ПОТТИКНУВАЊЕ НА РАЗВОЈОТ НА ЗЕМЈОДЕЛСТВОТО- БИТОЛА ВКУПЕН БУЏЕТ: 77.468 илјади денари**

#### **ОПИС И ЦЕЛИ ЗА 2020 ГОДИНА**

Агенцијата за поттикнување на развојот на земјоделството е одговорна за давање на услуги преку практична имплементација на научни и технички сознанија, преку соработката и јакнење на земјоделските здруженија, активности за спроведување на владини програми и мерки наменети за приватниот земјоделски сектор, воспоставување и користење на информативни системи и различни бази на податоци во функција на подобро следење на земјоделската активност, размена на информации со заинтересираните страни наменети за земјоделските производители.

Агенцијата за поттикнување на развојот на земјоделството реализира активности според планираниот обем и динамика на Годишната програма за работа, кои опфаќаат пристап на советниците на терен кај земјоделските производители и ефикасно информирање со поддршка во аплицирањето на Програмата за финансиска поддршка во земјоделството и руралниот развој и ИПАРД програмата. Во текот на годината во континуитет се одвива Системот за мониторинг на фарма – ФАДН.

#### **ИНДИКАТОРИ:**

Број на вработени: 125

Оперативни расходи по вработен (во илјади денари): 553

#### **АУТПУТ ИНДИКАТОР:**

Број на земјоделски стопанства за кои се прибираат податоци и изготвуваат извештаи за економски и физички параметри во рамки на ФМС/ФАДН: 700

Број на земјоделски стопанства корисници на советодавни услуги: 4.000

### **14003 УПРАВА ЗА ХИДРОМЕТЕОРОЛОШКИ РАБОТИ ВКУПЕН БУЏЕТ: 156.947 илјади денари**

#### **ОПИС И ЦЕЛИ ЗА 2020 ГОДИНА**

Управата за хидрометеоролошки работи врши хидролошки и метеоролошки работи кои опфаќаат активности поврзани со развојот и функционирањето на хидролошкото бдеење, истражувањата на атмосферата, почвата и водните ресурси и работите на примената на



хидрологијата и метеорологијата. Исто така, Управата ги извршува меѓународните обврски на Република Северна Македонија во областа на метеорологијата и хидрологијата, следење на квалитетот на водите и квалитетот на воздухот и го координира нивното извршување.

Управата спроведува редовни активности од областа на хидрологијата, следење на примарните појави и процеси во атмосферата, почвата и водните ресурси и нивното влијание врз животната средина и природата, изготвување на проекти и програми од областа на хидрометеоролошките истражувања и работи на примена на хидрологијата и метеорологијата за потребите на стопанството и интензивирање на меѓународната соработка и евроинтеграционите процеси во областа на хидрометеоролошката дејност.

#### **ИНДИКАТОРИ:**

Број на вработени: 181

Оперативни расходи по вработен (во илјади денари): 856

#### **АУТПУТ ИНДИКАТОР:**

Број на мерења на површински и подземни води: 4

Број на обработени извештаи за метеоролошките параметри врз основа на кои се изготвува временска прогноза: 365

### **14004 АГЕНЦИЈА ЗА ФИНАНСИСКА ПОДДРШКА НА ЗЕМЈОДЕЛСТВОТО И РУРАЛНИОТ РАЗВОЈ ВКУПЕН БУЏЕТ: 8.971.833 илјади денари**

#### **ОПИС И ЦЕЛИ ЗА 2020 ГОДИНА**

Агенцијата за финансиска поддршка во земјоделството и руралниот развој е надлежна за извршување на мерките за директни плаќања во земјоделството и руралниот развој, поддршка и развој на земјоделството и руралните средини преку искористување на средства од Буџетот на Република Северна Македонија и Инструментот за претпристапна помош за рурален развој на Европската унија (ИПАРД). Главни функции на Агенцијата се одобрување на проекти, прибирање и обработка на податоци, одобрување и извршување на плаќања во областа на земјоделството и руралниот развој, спроведување контроли, внатрешна ревизија и сл.

Активностите на Агенцијата за финансиска поддршка во земјоделството и руралниот развој се насочени кон успешна и целосна реализација на средствата од ИПАРД Програмата, Програмата за финансиска поддршка во земјоделството, Програмата за финансиска поддршка на руралниот развој и Програмата за рибарство и аквакултура.

#### **ИНДИКАТОРИ:**

Број на вработени: 226

Оперативни расходи по вработен (во илјади денари): 520

#### **АУТПУТ ИНДИКАТОР:**

Број на одобрени апликации за користење на финансиска поддршка во земјоделството и руралниот развој: 190.000

**14005 АГЕНЦИЈА ЗА ХРАНА И ВЕТЕРИНАРСТВО НА РЕПУБЛИКА  
СЕВЕРНА МАКЕДОНИЈА  
ВКУПЕН БУЏЕТ: 547.226 илјади денари**

**ОПИС И ЦЕЛИ ЗА 2020 ГОДИНА**

Агенција за храна и ветеринарство е основана за вршење на работите од областа на безбедноста на храна и храна за животни, заштита на интересите на потрошувачите, спроведување, контрола, надзор и следење на ветеринарните активности во областа на здравствената заштита на животните, нивна благосостојба, ветеринарното јавно здравство, заштита на животната средина од отпад од животинско потекло преку контрола на прописи усогласени со стандардите на Европската унија.

Активностите се насочени кон зајакнување на воспоставениот функционален систем за безбедност и квалитет на храната и унапредување на функционалниот систем за контрола на безбедноста на храната од животинско потекло. Исто така, Агенцијата спроведува контрола, инспекција, мониторинг и супервизија низ целиот синџир за храна, со цел да се гарантира дека храната е во согласност со највисоките стандарди за безбедност и хигиена на храната, како и да се гарантира дека храната е во согласност со законските барања.

**ИНДИКАТОРИ:**

Број на вработени: 365

Оперативни расходи по вработен (во илјади денари): 658

**14006 ДРЖАВЕН ИНСПЕКТОРАТ ЗА ЗЕМЈОДЕЛСТВО  
ВКУПЕН БУЏЕТ: 142.434 илјади денари**

**ОПИС И ЦЕЛИ ЗА 2020 ГОДИНА**

Државниот инспекторат за земјоделство е надлежен да врши надзор над спроведувањето и извршувањето на законите и другите прописи од страна на државните органи, јавните претпријатија, трговските друштва, установите, физичките и правните лица кои вршат дејност од областа на земјоделството, руралниот развој, рибарството со аквакултурата, квалитет на земјоделски производи и безбедност на храна од примарно растително потекло и фитосанитарна политика, да врши надзор во прометот, преглед и контрола на растително производство и фазите на доработка, увоз, извоз и транзит на земјоделски производи, да зема мостри и доколку е сторен прекршок да отпочне прекршочна постапка.

**ИНДИКАТОРИ:**

Број на вработени: 151

Оперативни расходи по вработен (во илјади денари): 833

**АУТПУТ ИНДИКАТОР:**

Број на извршени инспекциски надзори: 231

**14007 ДРЖАВЕН ИНСПЕКТОРАТ ЗА ШУМАРСТВО И ЛОВСТВО**  
**ВКУПЕН БУЏЕТ: 20.284 илјади денари**

**ОПИС И ЦЕЛИ ЗА 2020 ГОДИНА**

Државниот инспекторат за шумарство и ловство врши инспекциски надзор над спроведувањето и примената на законските прописи и подзаконските акти од Законот за шумите, Законот за ловството, Законот за репродуктивен материјал од шумски видови дрвја, Законот за семе и саден материјал, Законот за заштита на растенијата од болести и штетници, како и на претпријатија што вршат одгледување и заштита на шумите со посебна намена, претпријатија што се бават со шумско расадничко производство, ловни друштва, здруженија на ловци и други субјекти кои користат дивеч во ловиштата и претпријатијата што се занимават со промет и преработка на дрвото.

**ИНДИКАТОРИ:**

Број на вработени: 28

Оперативни расходи по вработен (во илјади денари): 706

**АУТПУТ ИНДИКАТОР:**

Број на записници за извршени контроли во складови за дрва и дрвни сортименти: 1.400

**15001 МИНИСТЕРСТВО ЗА ТРУД И СОЦИЈАЛНА ПОЛИТИКА**  
**ВКУПЕН БУЏЕТ: 51.400.270 илјади денари**

**ОПИС И ЦЕЛИ ЗА 2020 ГОДИНА**

Министерството за труд и социјална политика е буџетска институција надлежна за развивање, контрола и спроведување на политиките во областа на работните односи и вработувањето, пензиско и инвалидско осигурување, спроведување и унапредување на системот на социјална заштита и детска заштита и води грижа за благосостојбата на семејството, ранливите групи на популацијата, децата и возрасните засегнати од социјален ризик.

Во областа на детската заштита како клучна активност е отворањето на нови капацитети за детска заштита, реконструкција и адаптација на постојните, со цел зголемување на опфатот на бројот на деца во детските градинки.

Клучните активности во областа на социјалната заштита се насочени кон градење на похумано општество и развој на социјални услуги по мерка на граѓаните и можноста за инклузија и активно учество во животот во заедница на лица на кои им е потребна помош. Значајни проекти кои се реализираат во оваа област се деинституционализација, персонална асистенција, зголемување на капацитетите за дневно и привремено згрижување на социјално ранливи категории (лица со посебни потреби, стари лица и други ранливи категории). Во текот на 2020 година ќе се имплементира нов проект за подобрување на пензискиот систем.

## **ИНДИКАТОРИ:**

Број на вработени: 1.965

Оперативни расходи по вработен (во илјади денари): 585

### **15002 ДРЖАВЕН ИНСПЕКТОРАТ ЗА ТРУД ВКУПЕН БУЏЕТ: 124.023 илјади денари**

#### **ОПИС И ЦЕЛИ ЗА 2020 ГОДИНА**

Државниот инспекторат за труд ги врши работите на инспекциски надзор над примената на законите и другите прописи од областа на работните односи, вработувањето, безбедност и здравје при работа, колективните договори и договорите за вработување со кои се уредуваат правата и обврските на работниците и работодавачите. Инспекторатот превзема мерки за спроведување на овие закони, подготвува и реализира програми за работа, врши работи по однос на предлагање на системски мерки и спроведување на инспекциската политика, учествува во изготвување и имплементирање на основните стратешки програми и документи и сл.

Во областа на работните односи и вработувањето приоритет на Државниот инспекторат за труд е борбата против непријавената работа, како и обезбедување на безбедноста и здравјето на вработените преку редовни контроли и контролни надзори за отстранување на констатираните недостатоци.

## **ИНДИКАТОРИ:**

Број на вработени: 196

Оперативни расходи по вработен (во илјади денари): 589

### **16001 МИНИСТЕРСТВО ЗА ОБРАЗОВАНИЕ И НАУКА ВКУПЕН БУЏЕТ: 25.491.377 илјади денари**

#### **ОПИС И ЦЕЛИ ЗА 2020 ГОДИНА**

Министерството за образование и наука ја креира и реализира политиката во областа на воспитанието и образованието од сите видови и степени. Неговите надлежности се однесуваат и во делот на образованието на возрасни, организацијата, финансирањето, развојот и унапредувањето на образованието, воспитанието и науката, воспитанието и образованието на деца со посебни образовни потреби и децата на нашите работници на привремена работа и престој во странство, верификација на струките профилите во образованието, ученичкиот и студентскиот стандард, технолошкиот развој, информатичката и техничката култура, информацискиот систем и други активности поврзани со образованието.

Активностите на Министерството за образование и наука се насочени кон реформи во образованието и инвестирање во иновации и информатичка технологија преку развивање на интегриран систем на образование кој ќе влијае врз зголемување на економскиот раст и продуктивноста на трудот, ќе ги зголемува шансите на младите за квалитетни работни места, ќе обезбеди поголема општествена интеграција

во етничка, регионална, социјална и културолошка смисла и ќе го поттикнува критичкото мислење и активното граѓанство.

Истовремено една од основните цели е и целосен опфат на децата во основното и средното образование, зголемување на квалитетот на системот за основно и средно образование, реализирање на високо образовната дејност која ги опфаќа додипломските, последипломските и докторските студии.

Министерството за образование и наука ќе продолжи да врши подобрување на квалитетот на услугите за сместување во ученичките и студентските домови, зголемување на транспарентност при доделување на стипендии за ученици и студенти, развој на научно-истражувачката дејност, техничката културата и технолошкиот развој. Вложувањето во капиталните инвестиции ќе овозможи подобрување на опременоста и условите за изведување на наставата во училиштата, високообразовните установи и домовите.

#### **ИНДИКАТОРИ:**

Број на вработени: 6.364

Оперативни расходи по вработен (во илјади денари): 891

#### **АУТПУТ ИНДИКАТОР:**

Број на запишани студенти: 18.000

Број на финансирани научноистражувачки проекти: 150

### **16002 БИРО ЗА РАЗВОЈ НА ОБРАЗОВАНИЕТО ВКУПЕН БУЏЕТ: 180.224 илјади денари**

#### **ОПИС И ЦЕЛИ ЗА 2020 ГОДИНА**

Основните цели на Бирото за развој на образованието се предлагање концепции за развој на воспитно-образовниот систем, предлагање наставни планови и програми за предучилишното, основното, средното (гимназиското, уметничкото образование и општообразовните предмети на средното стручно образование, специјалистичкото образование, образование на ученици со посебни образовни потреби и образование на возрасни). Организирање и спроведување на активности за професионален развој на воспитно-образовните и раководните кадри од основните и средните училишта, организирање и вршење истражувања во областа на образованието, вршење советодавна стручна работа за подобрување на квалитетот во воспитно-образовни установи, изработување образовни стандарди; стандарди за постигањата на учениците, развивање програми за подобрување на квалитетот на наставата во училиштата, учество во спроведување на интегрална евалуација, вршење издавачка дејност (педагошка евиденција и документација и дидактичко-методски помагала) поврзана со развојот на воспитно-образовната дејност и воспоставување и развивање информативно-документациски систем во областа на образованието.

Истовремено активностите се насочени кон анализа за унапредување и проучување на основното и средното образование во Република Северна Македонија, посебно на системите за стручно образование, анализа и

проучување на структурата на нашиот систем за стручно образование и на одделните нивоа и видови стручно образование.

**ИНДИКАТОРИ:**

Број на вработени: 214

Оперативни расходи по вработен (во илјади денари): 752

**АУТПУТ ИНДИКАТОР:**

Изработени наставни програми за основно образование и општообразовни програми за средно стручно и гимназиско образование: 35

Испечатена педагошка документација и евиденција за учениците од основните и средните училишта во Република Северна Македонија: 250.000

**16003 НАЦИОНАЛНАТА АГЕНЦИЈА ЗА ЕВРОПСКИ ОБРАЗОВНИ  
ПРОГРАМИ И МОБИЛНОСТ  
ВКУПЕН БУЏЕТ: 892.239 илјади денари**

**ОПИС И ЦЕЛИ ЗА 2020 ГОДИНА**

Националната агенција за европски образовни програми и мобилност согласно своите законски надлежности ги врши работите за децентрализирано менаџирање и имплементација на програмата Еразмус +, која ги обединува сите тековни ЕУ и меѓународни програми за образование, обука, млади и спорт во периодот 2014-2020.

Како самостојна јавна институција, Националната Агенција има улога во процесот на европска интеграција на Република Северна Македонија преку промоција и спроведување на европските програми во областа на образованието (од градинка до универзитет), обуката, младите и спортот во Република Северна Македонија. Националната агенција со остварување на овие програми придонесува во развојот на заедницата како општество засновано на напредно знаење, со одржлив економски развој, повеќе и подобри работни места и поголема социјална кохезија, истовремено обезбедувајќи заштита на средината за идните генерации, а особено размена, соработка и мобилност во областа на образованието и обуката.

**ИНДИКАТОРИ:**

Број на вработени: 34

Оперативни расходи по вработен (во илјади денари): 716

**АУТПУТ ИНДИКАТОР:**

Спроведување на обуки за крајни корисници во рамките на акциите на Програмата Еразмус плус: 490

Потпишани договори за грант со крајни корисници: 143

**16004 ДРЖАВЕН ПРОСВЕТЕН ИНСПЕКТОРАТ  
ВКУПЕН БУЏЕТ: 60.521 илјади денари**

**ОПИС И ЦЕЛИ ЗА 2020 ГОДИНА**

Државниот просветен инспекторат во насока на подобрување на квалитетот на воспитно-образовниот процес врши редовни, вонредни и контролни инспекциски надзори и интегрална евалуација на воспитно-

образовни установи - основни и средни училишта, контрола на работата во предучилишното и високото образование, дава оценка на состојбите од аспект на почитување на законитоста и другите прописи и општи акти од областа на воспитанието и образованието, од страна на воспитно-образовните, високо-образовните установи и научните институти, изготвува упатства и инструменти за вршење интегрална евалуација, дава препораки за подобрување на утврдените состојби во основните и средните училишта, високо-образовните установи и научните институти и воспоставува и развива информативно-документациски систем во областа на образованието согласно законската регулатива.

#### **ИНДИКАТОРИ:**

Број на вработени: 106

Оперативни расходи по вработен (во илјади денари): 567

#### **АУТПУТ ИНДИКАТОР:**

Инспекциски надзори: 12.000

Интегрални евалуации: 177

### **16101 АГЕНЦИЈА ЗА МЛАДИ И СПОРТ ВКУПЕН БУЏЕТ: 540.960 илјади денари**

#### **ОПИС И ЦЕЛИ ЗА 2020 ГОДИНА**

Агенцијата за млади и спорт спроведува активности во насока на развој на масовниот и врвниот спорт во земјата, следење на спортските активности и спортско-рекреативни активности и помагање на различните облици на организирање на младите. Агенцијата своите програмски определби ги темели врз Програмата за развој на спортот во Република Северна Македонија и е насочена кон поттикнување на спортските активности на децата и младите во рамките на националните спортски федерации, поттикнување и помагање во организацијата на спортски приредби и манифестации, како и поддршка на проектот за финансирање на талентирани спортисти кои се стекнале со категорија-спортска надеж, спортско национално признание и со светска и меѓународна категорија.

#### **ИДИКАТОРИ:**

Број на вработени: 47

Оперативни расходи по вработен (во илјади денари): 745

#### **АУТПУТ ИНДИКАТОРИ:**

Број на спортски учесници во меѓународниот систем на натпревари: 1.500

### **17001 МИНИСТЕРСТВО ЗА ИНФОРМАТИЧКО ОПШТЕСТВО И АДМИНИСТРАЦИЈА ВКУПЕН БУЏЕТ: 1.406.007 илјади денари**

#### **ОПИС И ЦЕЛИ ЗА 2020 ГОДИНА**

Активностите на Министерството за информатичко општество и администрација се ориентирани кон спроведување на проекти од областа на градењето на информатичко општество креирајќи услови за искористување на придобивките кои произлегуваат од информациско-

комуникациските технологии, спроведување на реформата во јавната администрација преку законско уредување на прашањата во врска со администрацијата и примената на прописите што се однесуваат на административните службеници, водење регистар за административните службеници, развивање на политики поврзани со правата, обврските, одговорностите и оценувањето на административните службеници и подготовка на стратешки документи за ефикасно и ефективно работење на администрацијата.

#### **ИНДИКАТОРИ:**

Број на вработени: 255

Оперативни расходи по вработен (во илјади денари): 497

### **17002 ДРЖАВЕН УПРАВЕН ИНСПЕКТОРАТ ВКУПЕН БУЏЕТ: 27.522 илјади денари**

#### **ОПИС И ЦЕЛИ ЗА 2020 ГОДИНА**

Активностите на Државниот управен инспекторат се во согласност со Законот за управната инспекција и Законот за инспекциски надзор и се концентрирани кон вршење на инспекциски надзор во органите на државната управа, другите државни органи, организации, установи и други правни лица, единиците на локалната самоуправа и градот Скопје. Предмет на надзорот е примената на Законот за општата управна постапка и другите закони што содржат одредби за управна постапка, понатаму инспекциски надзор над примената на Законот за административни службеници и прописите кои се донесени врз нив, како и надзор над извршувањето на прописите за канцелариско работење.

#### **ИНДИКАТОРИ:**

Број на вработени: 41

Оперативни расходи по вработен (во илјади денари): 662

### **18001 МИНИСТЕРСТВО ЗА КУЛТУРА ВКУПЕН БУЏЕТ: 299.888 илјади денари**

**и**

### **18010 ФИНАНСИРАЊЕ НА ДЕЈНОСТИ ОД ОБЛАСТА НА КУЛТУРАТА ВКУПЕН БУЏЕТ: 3.241.822 илјади денари**

#### **ОПИС И ЦЕЛИ ЗА 2020 ГОДИНА**

Министерството за култура своите активности ги реализира преку следење, анализирање и предлагање на акти и мерки за развој и унапредување на културата: организација, финансирање, развој на мрежа на националните установи и финансирање на програми и проекти од национален интерес.

Со финансирањето на дејностите од областа на културата ќе се поддржуваат програмите на установите од областа на културата во издавачката дејност, библиотекарството, филмската дејност, музичката и сценско-уметничката дејност, заштитата на културното наследство, ликовната и галериската дејност, културно-уметничките манифестации,



музејската и кинотечната дејност, меѓународната соработка од областа на културата, поддршката на младите таленти, организации од областа на културата.

### **ИНДИКАТОРИ 1:**

Број на вработени: 228

Оперативни расходи по вработен (во илјади денари): 663

### **ИНДИКАТОРИ 2:**

Број на вработени: 2.975

Оперативни расходи по вработен (во илјади денари): 569

## **19001 МИНИСТЕРСТВО ЗА ЗДРАВСТВО ВКУПЕН БУЏЕТ: 7.408.972 илјади денари**

### **ОПИС И ЦЕЛИ ЗА 2020 ГОДИНА**

Министерството за здравство имплементира активности насочени кон унапредување на здравствената инфраструктура и условите за подобра здравствена заштита на населението.

Инвестиционите активности се насочени кон набавка на медицинска опрема за потребите на ЈЗУ во РСМ, изградба, реконструкција и доградба на објектите во ЈЗУ, како и реализација на проектите финансирани со кредитни средства.

Во рамки на превентивните и куративните здравствени програми се преземаат активности со цел остварување на подобра комуникација и обезбедување на квалитетни здравствени услуги. Притоа активностите на превентивните програми се насочени кон превенција од кардиоваскуларни болести, систематски прегледи на ученици и студенти кои се наменети за комплетна превенција од деформитети, откривање на лоши навики и откривање на поедини заболувања кај целата школска и студентска популација, активности за организирање и унапредување на крводарителството, имунизација на населението преку набавка на вакцини, активности околу рано откривање на лица евентуално разболени од бруцелоза, континуирана набавка на лекови за болни од туберкулоза, заштита на населението од СИДА, активна здравствена заштита на мајки и деца, рана детекција на малигни заболувања со активностите на гинеколозите за повикување за ПАП тест и скрининг за карцином на грло на матка кај жените, активности за скрининг на карцином на дебело црево и активности за скрининг за карцином на дојка.

Активностите кои се спроведуваат во рамки на куративните програми се насочени кон организирање на пунктови за бесплатни прегледи по плоштади и рурални места, бесплатни прегледи за превенција од тоplotни бранови во рамки на програмата здравје за сите, здравствена заштита на лицата со друшевни растројства, набавка на метадон и бупренорфин како и целосна услуга на лекување на лица со болести на зависности, обезбедување на трошоците за болни кои се третираат со дијализа и активности за пациенти со хемофилија, набавка на лекови за лекување на ретки болести, набавка на инсулин, инсулински игли, глукагон, ленти за мерење на шеќер и пумпи за континуирано снабдување со инсулин

за инсулино зависни пациенти, болничко лекување без наплата на партиципација за пензионери со пензија пониска од просечната во РСМ и за деца до 18 години чии семејства се приматели на социјална парична помош, како и активности за едукација на лекари и медицински персонал.

#### **ИНДИКАТОРИ:**

Број на вработени: 192

Оперативни расходи по вработен (во илјади денари): 1.719

#### **АУТПУТ ИНДИКАТОР:**

Број на инсулино зависни лица опфатени со третман (инсулин ТИП 1 и ТИП 2): 40.000

Број на лица со болести на зависности (психотропни супстанции, алкохол) опфатени во третман: 2.000

Број на лица опфатени со ретки болести за кои се обезбедува терапија: 140

### **19002 ДРЖАВЕН САНИТАРЕН И ЗДРАВСТВЕН ИНСПЕКТОРАТ ВКУПЕН БУЏЕТ: 61.528 илјади денари**

#### **ОПИС И ЦЕЛИ ЗА 2020 ГОДИНА**

Основната задача на Државниот санитарен и здравствен инспекторат е организирање, следење и вршење на инспекциски надзор над спроведување на законите и другите прописи од областа на санитарно-хигиенската, епидемиолошката и здравствената заштита на населението, здравственото осигурување, евиденциите во областа на здравството, заштита на правата на пациентите, безбедност во снабдувањето со крв, биомедицинското потпомогнато оплодување, безбедност на детски играчки, козметички средства и предметите за општа употреба, надзор над спроведување на мерките за спречување на ширењето и сузбивањето на заразните болести, со цел заштита на населението од заразни болести. Целта на инспекторатот е да се обезбеди подобрена санитарно-хигиенска, епидемиолошка и здравствена заштита на населението, остварени права од здравствено осигурување на здравствените осигуреници, намален број на заразни болести, подобрена евиденција во областа на здравството и почитување на правата на пациентите.

#### **ИНДИКАТОРИ:**

Број на вработени: 72

Оперативни расходи по вработен (во илјади денари): 808

### **19101 МИНИСТЕРСТВО ЗА ЛОКАЛНА САМОУПРАВА ВКУПЕН БУЏЕТ: 216.609 илјади денари**

#### **ОПИС И ЦЕЛИ ЗА 2020 ГОДИНА**

Министерството за локална самоуправа извршува задачи, обврски и активности поврзани со развој и предлагање на мерки за унапредување на ЕЛС, територијална поделба и развивање на стандарди за големината, населението и потребите на единиците на локалната самоуправа, предлози поврзани со системот, политиката, мерките и инструментите за остварување рамномерен регионален развој, надзор над законитоста на

работата на органите на ЕЛС и Градот Скопје. Истовремено, Министерството за локална самоуправа е координатор на процесот на децентрализација, ги програмира политиките поврзани со децентрализација и го следи развојот на општините.

Воедно, Министерството за локална самоуправа како надлежно за спроведување на ИПА програмата за прекугранична соработка реализира активности предвидени со програмите за прекугранична соработка со: Република Бугарија, Република Албанија, Република Косово, Република Грција и Република Србија, како и Транснационалната програма за земјите од Југоисточна Европа.

#### **ИНДИКАТОРИ:**

Број на вработени: 54

Оперативни расходи по вработен (во илјади денари): 803

### **19102 ДРЖАВЕН ИНСПЕКТОРАТ ЗА ЛОКАЛНА САМОУПРАВА ВКУПЕН БУЏЕТ: 10.575 илјади денари**

#### **ОПИС И ЦЕЛИ ЗА 2020 ГОДИНА**

Државниот инспекторат за локална самоуправа спроведува активности кои се однесуваат на вршење на надзор над законитоста на прописите на општините вклучително и надзор над постапката за донесување на прописите. Во рамките на своите надлежности, Државниот инспекторат за локална самоуправа спроведува три вида на надзор и истиот го спроведува преку увид на прописите на општините кои општините ги доставуваат до инспекторатот во форма на службени гласници. Исто така, Државниот инспекторат за локална самоуправа надзорот го спроведува и преку увид во прописите на општините, а во врска со добиени претставки или иницијативи.

#### **ИНДИКАТОРИ:**

Број на вработени: 13

Оперативни расходи по вработен (во илјади денари): 798

### **19201 АГЕНЦИЈА ЗА ИСЕЛЕНИШТВО ВКУПЕН БУЏЕТ: 19.015 илјади денари**

#### **ОПИС И ЦЕЛИ ЗА 2020 ГОДИНА**

Агенцијата за иселеништво е орган на државна управа, чија основна цел е поттикнување, помагање и одржување на националниот идентитет на иселениците од Република Северна Македонија, преку негување на македонскиот јазик и култура на иселениците во средините каде живеат, како и интеграција во општествениот живот на Република Македонија преку нивно вклучување во јавниот и економскиот живот.

Основните цели на Агенцијата се во насока на унапредување на положбата и правата на иселениците од Република Северна Македонија, поттикнување на културниот развој на иселениците, информирање на иселениците со состојбата во Република Северна Македонија и унапредување на врските со нив и нивните организации, создавање на

услови за реинтеграција на иселениците и нивно вклучување во јавниот и економскиот живот во Република Северна Македонија, како и остварување контакти во земјата со припадници на македонските иселеници преку одржување на системска мрежа со единиците на централната власт, локалните власти и заедницата на единиците на локалната самоуправа.

**ИНДИКАТОРИ:**

Број на вработени: 17

Оперативни расходи по вработен (во илјади денари): 1.111

**19302 АГЕНЦИЈА ЗА ЗАШТИТА НА ПРАВОТО НА СЛОБОДЕН ПРИСТАП  
ДО ИНФОРМАЦИИТЕ ОД ЈАВЕН КАРАКТЕР  
ВКУПЕН БУЏЕТ: 15.363 илјади денари**

**ОПИС И ЦЕЛИ ЗА 2020 ГОДИНА**

Агенцијата за заштита на правото на слободен пристап до информациите од јавен карактер е самостоен и независен државен орган, кој согласно законските надлежности одлучува по жалби против решение со кое имателите на информацијата го одбиле барањето за пристап до информации на барателите на информации, подготвува и објавува листа на иматели на информации, презема активности на планот на едукација на имателите на информации од јавен карактер, соработува со Меѓународни организации и со институции на другите земји од областа на слободниот пристап до информации од јавен карактер и врши други работи согласно Закон.

**ИНДИКАТОРИ:**

Број на вработени: 20

Оперативни расходи по вработен (во илјади денари): 754

**20001 КОМИСИЈА ЗА ОДНОСИ СО ВЕРСКИТЕ ЗАЕДНИЦИ И  
РЕЛИГИОЗНИ ГРУПИ  
ВКУПЕН БУЏЕТ: 12.721 илјади денари**

**ОПИС И ЦЕЛИ ЗА 2020 ГОДИНА**

Комисијата за односи со верските заедници и религиозните групи како самостоен државен орган ги реализира активностите што произлегуваат од Законот за правна положба на црква, верска заедница и религиозна група. Во оваа насока, Комисијата презема активности во делот на разрешување на сите прашања што ќе се појават помеѓу верските заедници и државните органи, подготовка на информации и извештаи од областа на остварувањето на верските права и слободи во Република Северна Македонија, како и активности за промоција на верскиот соживот.

**ИНДИКАТОРИ:**

Број на вработени: 16

Оперативни расходи по вработен (во илјади денари): 712

**АУТПУТ ИНДИКАТОР:**

Решенија за издавање одобренија за престој на странски верски лица: 140

**21001 АГЕНЦИЈАТА ЗА КАТАСТАР НА НЕДВИЖНОСТИ**  
**ВКУПЕН БУЏЕТ: 643.957 илјади денари**

**ОПИС И ЦЕЛИ ЗА 2020 ГОДИНА**

Агенцијата за катастар на недвижности ги врши работите на управувањето со податоците од Геодетско-катастарскиот информационален систем, одржување на катастар на недвижности, востановување и одржување на катастарот на инфраструктурни објекти, основни геодетски работи, геодетски работи за посебни намени, премерот на недвижностите во функција на катастарот на недвижностите, премерот и одржување на државната граница на Република Северна Македонија, топографските карти, масовна проценка на недвижностите, воспоставување и управување со Графичкиот регистар за градежно земјиште, водење на Регистар за просторни единици, улици и куќни броеви.

Активностите на Агенцијата се насочени кон дигитално одржување на катастарските планови, интеграција на графичката со алфанумеричката база на податоци, ажурирање на векторизирани архивски оригинали, воведување на електронска архива и Скен центар, ефикасно опслужување на потребите и барањата на сите категории на корисници на јавните услуги на Агенцијата, нов пристап до просторните информации и нивен мониторинг и намалување на просечното време за решавање на предмети.

**ИНДИКАТОРИ:**

Број на вработени: 870

Оперативни расходи по вработен (во илјади денари): 630

**22001 ДРЖАВЕН ЗАВОД ЗА СТАТИСТИКА**  
**ВКУПЕН БУЏЕТ: 417.574 илјади денари**

**ОПИС И ЦЕЛИ ЗА 2020 ГОДИНА**

Државниот завод за статистика ги врши работите што се однесуваат на прибирање, обработка, анализа и објавување на статистички податоци за голем број појави од демографскиот, социјалниот и економскиот живот на земјата, презентира и дава статистички податоци и ја утврдува нивната точност, на овластените носители за спроведување на статистички истражувања дава мислења за методолошките основи, подготвува статистички прогнози, трендови и модели и други аналитички податоци и индикатори.

Активностите на Државниот завод за статистика се насочени кон продолжување на процесот на хармонизирање на македонската статистика со статистиките на Европската Унија, подготовка и донесување на статистички стандарди усогласени со стандардите на Европската Унија, вклучување на Државниот завод за статистика во креирањето и ажурирањето на административни збирки на податоци, јакнење и координација на националниот статистички систем и намалување на

временскиот период од прибирањето до објавувањето на статистичките податоци.

**ИНДИКАТОРИ:**

Број на вработени: 253

Оперативни расходи по вработен (во илјади денари): 641

**АУТПУТ ИНДИКАТОР:**

Број на реализирани статистички истражувања: 229

Број на подготвени метаподатоци за статистичките истражувања: 70

**24001 ДРЖАВЕН АРХИВ НА РЕПУБЛИКА СЕВЕРНА МАКЕДОНИЈА  
ВКУПЕН БУЏЕТ: 149.519 илјади денари**

**ОПИС И ЦЕЛИ ЗА 2020 ГОДИНА**

Државниот архив на Република Северна Македонија врши активности поврзани со инспекциски надзор врз имателите на архивска граѓа, давање на стручна помош во одбирањето на архивска граѓа, евидентирање на архивската граѓа и нејзино преземање и уништување на документираниот материјал со изминат рок, чување, стручно одржување и преземање на техничко технолошки мерки за заштита на архивската граѓа, како и истражување на архивска граѓа во странство од интерес на Република Северна Македонија.

Активностите на Државниот архив се насочени кон изработка на архивски знаци и листа на категории, рационализација на просторот во депоата, утврдување на конечна локација на фондовите по гранки и дејности, микрофилмување на архивската граѓа од прва категорија, конзервација и реставрација на оштетената архивска граѓа, спроведување на активности на билатерален и мултилатерален план, потпишување на договори за соработка со повеќе архивски институции и сл.

**ИНДИКАТОРИ:**

Број на вработени: 284

Оперативни расходи по вработен (во илјади денари): 498

**АУТПУТ ИНДИКАТОР:**

Број на направени посети за инспекциски надзор кај имателите: 890

**25001 БИРО ЗА СУДСКИ ВЕШТАЧЕЊА  
ВКУПЕН БУЏЕТ: 45.212 илјади денари**

**ОПИС И ЦЕЛИ ЗА 2020 ГОДИНА**

Бирото за судски вештачења е орган во состав на Министерството за правда надлежен за вршење активности поврзани со вештачења, супер вештачења и експертизи за потребите на сите судови, правни и физички лица, јавниот и приватниот сектор, како и за предмети од областа на финансиско-материјалното работење, градежништвото, архитектурата, машинството, сообраќајот, електротехниката и агроекономијата.

Основните приоритети и цели се насочени кон преземање на активности за заштита на интересите на државата во борба со

организираниот криминал преку квалитетно и стручно вештачење, зголемување на ефикасноста за изготвување на вештачење не подолго од 30 дена, како и унапредување на соработката со судовите на сите нивоа.

**ИНДИКАТОРИ:**

Број на вработени: 35

Оперативни расходи по вработен (во илјади денари): 1.249

**АУТПУТ ИНДИКАТОР:**

Број на завршени предмети за вештачење: 2.000

**26001 АКАДЕМИЈА НА НАУКИТЕ И УМЕТНОСТИТЕ НА РЕПУБЛИКА  
СЕВЕРНА МАКЕДОНИЈА- МАНУ  
ВКУПЕН БУЏЕТ: 171.448 илјади денари**

**ОПИС И ЦЕЛИ ЗА 2020 ГОДИНА**

Академија на науките и уметностите на РСМ- МАНУ е научно истражувачка организација која во својата основна дејност работи на повеќе научно-истражувачки проекти, има обемна издавачка дејност, организира научни собири, уметнички изложби, учествува во меѓународни научни собири и соработува со повеќе Академии од странство.

Активностите на МАНУ се насочени кон работи врз научно-истражувачки и уметнички проекти, издавање на книги, одржување на научни собири, изложби и промоции.

**ИНДИКАТОРИ:**

Број на вработени: 74

Оперативни расходи по вработен (во илјади денари): 1.945

**АУТПУТ ИНДИКАТОР:**

Број на научно-истражувачки и уметнички проекти: 78

**28001 БИРО ЗА РЕГИОНАЛЕН РАЗВОЈ  
ВКУПЕН БУЏЕТ: 343.379 илјади денари**

**ОПИС И ЦЕЛИ ЗА 2020 ГОДИНА**

Бирото за регионален развој спроведува активности насочени кон имплементација на регионалниот развој и регионалната политика. Активностите на Бирото за регионален развој се во насока на реализација на приоритетните групи на мерки утврдени во Стратегијата за регионален развој, го следи користењето на доделените средства за проекти за регионален развој преку Програмата за рамномерен регионален развој, дава стручна поддршка на Центрите за развој на планските региони во вршење на активности поврзани со регионалниот развој и врши други работи од областа на регионалниот развој утврдени со закон.

**ИНДИКАТОРИ:**

Број на вработени: 20

Оперативни расходи по вработен (во илјади денари): 767

**29010 СУДСКА ВЛАСТ**  
**ВКУПЕН БУЏЕТ: 1.920.350 илјади денари**

**ОПИС И ЦЕЛИ ЗА 2020 ГОДИНА**

Судската власт ја вршат судовите кои се самостојни и независни државни органи. Целите и функциите на судската власт се насочени кон непристрасно применување на правото, независно од положбата и својството на странките, заштита, почитување и унапредување на човековите права и основни слободи, обезбедување еднаквост, рамноправност и недискриминација по било кој основ, како и обезбедување правна сигурност врз основа на владеење на правото.

Академијата за обука на судии и обвинители врши прием и стручно усовршување на идните судии и јавни обвинители, континуирано стручно усовршување и унапредување на знаењата на веќе избраните судии и јавни обвинители при вршењето на нивната функција, како и усовршување и обука за професионално, етичко и стручно извршување на работните задачи на стручните служби во судството и јавното обвинителство, обука на субјектите кои учествуваат во спроведување на законите од областа на правосудството, аналитичка дејност од областа на правосудната теорија и практика, во согласност со закон и меѓународните закони и принципи.

**ИНДИКАТОРИ:**

Број на вработени: 2.833

Оперативни расходи по вработен (во илјади денари): 635

**АУТПУТ ИНДИКАТОР:**

Број на судски предмети за коишто е донесена правосилна пресуда.: 520.000

Број на учесници во спроведени обуки за кандидатите за судии и јавни обвинители и континуирана едукација на судиите и јавните обвинители и други службеници во судството и јавното обвинителство: 4.800

**31010 ЈАВНО ОБВИНИТЕЛСТВО НА РЕПУБЛИКА СЕВЕРНА  
МАКЕДОНИЈА**

**ВКУПЕН БУЏЕТ: 558.594 илјади денари**

**ОПИС И ЦЕЛИ ЗА 2020 ГОДИНА**

Јавното обвинителство е единствен и самостоен државен орган кој ги гони сторителите на кривични и на други со закон утврдени казниви дела и врши други работи утврдени со закон. Јавното обвинителство е организирано врз основа на принципите на хиерархија и субординација и функциите ги врши законито, непристрасно и објективно, ги почитува човековите права и основни слободи и се грижи кривично правниот систем да функционира ефикасно и навремено.

**ИНДИКАТОРИ:**

Број на вработени: 515



Оперативни расходи по вработен (во илјади денари): 952

**31101 НАРОДЕН ПРАВОБРАНИТЕЛ  
ВКУПЕН БУЏЕТ: 82.647 илјади денари**

**ОПИС И ЦЕЛИ ЗА 2020 ГОДИНА**

Народниот правобранител е орган на Република Северна Македонија кој ги промовира и штити уставните и законските права на граѓаните и на сите други лица кога им се повредени со акти, дејствија и пропуштања на дејствија од органите на државната управа, од органите на единицата на локалната самоуправа и од други органи и организации што имаат јавни овластувања и кој презема дејствија и мерки за заштита на начелата на недискриминација и соодветна и правична застапеност на припадниците на заедниците во органите на државната власт, органите на единиците на локалната самоуправа и јавните установи и служби, како и врши и други работи утврдени со друг закон.

Народниот правобранител врши превенција од тортура и друг вид на сурово, нечовечно или понижувачко постапување или казнување преку спроведување на редовни и ненајавени посети на местата каде лицата се или може да бидат лишени од слобода, обезбедува посебна заштита на правата на децата, лицата со посебни потреби и на лицата кои се предмет на тортура и друг вид на свирепо, нечовечно или понижувачко постапување или казнување во органите, организациите и установите во кои слободата на движењето е ограничена.

**ИНДИКАТОРИ:**

Број на вработени: 91

Оперативни расходи по вработен (во илјади денари): 896

**АУТПУТ ИНДИКАТОР:**

Постигнат број на претставки: 3.700

**66002 ФОНД ЗА ЗДРАВСТВЕНО ОСИГУРУВАЊЕ НА  
РЕПУБЛИКА СЕВЕРНА МАКЕДОНИЈА  
ВКУПЕН БУЏЕТ: 34.980.000 илјади денари**

**ОПИС И ЦЕЛИ ЗА 2020 ГОДИНА**

Фондот ги спроведува прописите и политиката на развојот и унапредувањето на здравственото осигурување и здравствената заштита. Во негова надлежност е планирањето и прибирањето на средства од задолжителното здравствено осигурување и обезбедување на правата на осигурените лица-ги плаќа здравствените услуги и надоместоците на плати на осигурените лица, ги утврдува цените на здравствените услуги за кои министерот за здравство дава согласност, ги утврдува референтните цени на лекови и медицински помагала, договара обезбедување на здравствени услуги, развива сопствен информативен систем, спроведува меѓународни договори, врши увид и контрола на обезбедени здравствени услуги, одлучува за правата од задолжителното здравствено осигурување во прв

степен и други работи во врска со правата и обврските од задолжителното здравствено осигурување.

Приоритетите и целите на Фондот во 2020 година се во насока на одржување на финансиската стабилност на Фондот и финансиска стабилизација на целокупниот здравствен систем, континуирано и квалитетно задоволување на потребата од лекови, полесен и подобар пристап на осигурениците до потребните здравствени услуги и лекови, подобрување на транспарентноста, унапредување на буџетскиот процес, и договарање и преговарање со здравствените установи.

#### **ИНДИКАТОРИ:**

Број на вработени: 909

Оперативни расходи по вработен (во илјади денари): 525

#### **АУТПУТ ИНДИКАТОР:**

Учество на приватните трошоци за здравство во вкупните здравствени трошоци на земјата: под 30%.

### **66003 АГЕНЦИЈА ЗА ВРАБОТУВАЊЕ НА РЕПУБЛИКА СЕВЕРНА МАКЕДОНИЈА ВКУПЕН БУЏЕТ: 3.509.500 илјади денари**

#### **ОПИС И ЦЕЛИ ЗА 2020 ГОДИНА**

Агенцијата врши услуги за задоволување на потребите на пазарот на трудот, како за работодавачите, така и за невработени лица, а се однесуваат на евиденции од областа на трудот, размена на трудот и остварување на права во случај на невработеност.

Во текот на 2020 година Агенцијата ќе продолжи со редовна исплата на правата по основ на невработеност-паричен надоместок, придонес за пензиско и здравствено осигурување. Исто така ќе продолжи да ги спроведува активните мерки за вработување согласно оперативен план на Владата за 2020 година.

#### **ИНДИКАТОРИ:**

Број на вработени: 505

Оперативни расходи по вработен (во илјади денари): 520

#### **АУТПУТ ИНДИКАТОР:**

Број на невработени на кои им се обезбедуваат парични надоместоци по основ на невработеност: 16.431

### **66004 ФОНД ЗА ПЕНЗИСКО И ИНВАЛИДСКО ОСИГУРУВАЊЕ НА СЕВЕРНА МАКЕДОНИЈА ВКУПЕН БУЏЕТ: 77.822.670 илјади денари**

#### **ОПИС И ЦЕЛИ ЗА 2020 ГОДИНА**

Во Фондот за пензиското и инвалидското осигурување се остваруваат правата од пензиското и инвалидското осигурување на сите осигуреници во Република Северна Македонија и се врши исплата на пензии и парични надоместоци на корисниците на правата. Фондот ги применува прописите од пензиското и инвалидското осигурување, врши усогласување на

пензиите согласно законот, врши распределба на придонесот помеѓу Фондот и приватните пензиски фондови и го унапредува информациониот систем како техничка поддршка во спроведувањето на пензиското и инвалидското осигурување.

Приоритетни цели во работењето на Фондот во 2020 година се: редовна и навремена исплата на пензиите и другите права од пензиското и инвалидското осигурување, усогласување на пензиите согласно законските прописи, навремена распределба на придонесите помеѓу Фондот и приватните пензиски фондови, редовно и навремено обезбедување на податоци за уплатените придонеси од УЈП за утврдување на стажот и платите на осигурениците во матичната евиденција на Фондот, квалитетна, брза и навремена услуга на клиентите, доследна примена на прописите од пензиското и инвалидското осигурување, унапредување на информациониот систем, како и подобрување на условите за живеење на пензионерите во домовите со кои стопанисува Фондот.

**ИНДИКАТОРИ:**

Број на вработени: 549

Оперативни расходи по вработен (во илјади денари): 754

**АУТПУТ ИНДИКАТОР:**

Број на пензионери на кои им се исплаќа пензија: 327.125

**Преглед на наменски и блок дотации за делегирани надлежности по општини за 2020 година**

Реден број	ОПШТИНИ	Наменски дотации за основно образование	Блок дотации за образование		Блок дотации за дејности од областа на културата	Блок дотации за социјалната заштита		Наменски дотации за пожарникари	ВКУПНО НАМЕНСКА ДОТАЦИЈА	ВКУПНО БЛОК ДОТАЦИЈА
			Основно образование	Средно образование		Детска заштита	Домови за стари лица			
1	Арачиново	0	90,451,000	0	0	0	0	0	0	90,451,000
2	Берово	0	79,070,000	37,274,000	2,984,469	21,801,000	4,241,500	6,712,000	6,712,000	145,370,969
3	Битола	0	415,581,000	258,642,000	10,698,234	116,020,000	16,352,500	17,907,000	17,907,000	817,293,734
4	Богданци	0	38,343,000	26,501,000	2,230,246	13,118,000	0	0	0	80,192,246
5	Боговиње	0	160,892,000	0	0	1,174,000	0	0	0	162,066,000
6	Босилово	0	72,096,000	0	0	1,048,000	0	0	0	73,144,000
7	Брвеница	0	88,604,000	0	0	1,174,000	0	0	0	89,778,000
8	Валандово	0	73,085,000	25,004,000	5,563,317	15,025,000	0	5,123,000	5,123,000	118,677,317
9	Василево	0	69,987,000	0	0	5,488,000	0	0	0	75,475,000
10	Вевчани	0	18,043,000	0	0	4,695,000	0	0	0	22,738,000
11	Велес	0	246,436,000	160,980,000	11,423,430	68,024,000	0	22,858,000	22,858,000	486,863,430
12	Виница	0	108,133,000	41,962,000	5,335,174	26,529,000	0	4,689,000	4,689,000	181,959,174
13	Врапчиште	0	165,230,000	21,512,000	2,210,910	7,102,000	0	0	0	196,054,910
14	Гевгелија	0	104,977,000	55,530,000	4,854,969	44,488,000	0	8,323,000	8,323,000	209,849,969
15	Гостивар	0	418,190,000	228,132,000	0	39,588,000	0	15,128,000	15,128,000	685,910,000
16	Градско	0	31,605,000	0	0	1,048,000	0	0	0	32,653,000
17	Дебар	0	125,468,000	48,542,000	0	22,978,000	0	3,329,000	3,329,000	196,988,000
18	Дебрца	0	34,891,000	0	0	0	0	0	0	34,891,000
19	Делчево	0	93,976,000	33,383,000	4,615,190	20,748,000	0	7,924,000	7,924,000	152,722,190
20	Демир Капија	0	31,220,000	0	3,495,860	5,975,000	0	0	0	40,690,860
21	Демир Хисар	0	53,159,000	19,440,000	2,532,558	7,932,000	0	3,476,000	3,476,000	83,063,558
22	Дојран	0	25,398,000	0	0	4,192,000	0	0	0	29,590,000
23	Долнени	0	131,449,000	30,589,000	0	0	0	0	0	162,038,000
24	Желино	0	169,641,000	0	0	0	0	0	0	169,641,000
25	Зелениково	0	32,398,000	0	0	0	0	0	0	32,398,000
26	Зрновци	0	18,860,000	0	0	4,192,000	0	0	0	23,052,000
27	Илинден	0	90,617,000	28,897,000	0	25,971,000	0	0	0	145,485,000
28	Јегуновце	0	74,855,000	0	0	4,192,000	0	0	0	79,047,000
29	Кавадарци	0	234,307,000	103,614,000	15,345,279	61,715,000	0	12,882,000	12,882,000	414,981,279
30	Карбинци	0	43,932,000	0	0	4,192,000	0	0	0	48,124,000
31	Кичево	0	309,904,000	113,406,000	1,617,424	24,915,000	0	10,258,000	10,258,000	449,842,424
32	Конче	0	30,415,000	0	0	4,192,000	0	0	0	34,607,000
33	Кочани	0	165,223,000	108,426,000	8,379,747	41,525,000	0	8,840,000	8,840,000	323,553,747
34	Кратово	0	53,107,000	24,606,000	7,373,443	11,928,000	0	5,434,000	5,434,000	97,014,443
35	Крива Паланка	0	119,874,000	47,550,000	0	20,249,000	0	8,474,000	8,474,000	187,673,000
36	Кривогаштани	0	39,472,000	0	0	4,501,000	0	400,000	400,000	43,973,000
37	Крушево	0	51,883,000	20,716,000	2,089,052	8,291,000	0	4,131,000	4,131,000	82,979,052
38	Куманово	0	569,904,000	382,737,000	10,607,241	83,989,000	17,538,500	17,620,000	17,620,000	1,064,775,741
39	Липково	0	193,960,000	39,964,000	0	4,622,000	0	0	0	238,546,000
40	Лозово	0	22,307,000	0	0	1,048,000	0	0	0	23,355,000
41	Маврово и Ростуше	0	76,153,000	19,618,000	0	0	0	0	0	95,771,000
42	Македонски Брод	0	42,676,000	19,161,000	4,053,350	7,825,000	0	5,920,000	5,920,000	73,715,350
43	Македонска Каменица	0	53,716,000	18,244,000	0	10,405,000	0	1,000,000	1,000,000	82,365,000
44	Могила	0	46,699,000	0	0	0	0	0	0	46,699,000

**Преглед на наменски и блок дотации за делегирани надлежности по општини за 2020 година**

Реден број	ОПШТИНИ	Наменски дотации за основно образование	Блок дотации за образование		Блок дотации за дејности од областа на културата	Блок дотации за социјалната заштита		Наменски дотации за пожарникари	ВКУПНО НАМЕНСКА ДОТАЦИЈА	ВКУПНО БЛОК ДОТАЦИЈА
			Основно образование	Средно образование		Детска заштита	Домови за стари лица			
45	Неготино	0	119,837,000	48,547,000	7,222,571	26,823,000	0	5,302,000	5,302,000	202,429,571
46	Новаци	0	29,446,000	0	0	3,494,000	0	0	0	32,940,000
47	Ново Село	0	70,478,000	0	1,606,398	4,314,000	0	0	0	76,398,398
48	Охрид	0	262,955,000	149,602,000	0	48,480,000	0	10,587,000	10,587,000	461,037,000
49	Петровец	0	68,568,000	0	0	8,686,000	0	0	0	77,254,000
50	Пехчево	0	34,477,000	0	2,437,821	11,651,000	0	0	0	48,565,821
51	Пласница	3,100,000	0	0	0	0	0	0	3,100,000	0
52	Прилеп	0	388,983,000	237,793,000	10,825,503	72,104,000	16,737,500	20,636,000	20,636,000	726,443,003
53	Пробиштип	0	85,697,000	29,294,000	3,685,704	25,326,000	0	5,891,000	5,891,000	144,002,704
54	Радовиш	0	165,003,000	46,351,000	4,722,772	33,880,000	0	5,944,000	5,944,000	249,956,772
55	Ранковце	0	31,792,000	0	0	0	0	1,160,000	1,160,000	31,792,000
56	Ресен	0	104,057,000	30,631,000	3,772,728	9,332,000	0	5,658,000	5,658,000	147,792,728
57	Росоман	0	33,846,000	0	0	4,754,000	0	0	0	38,600,000
58	Старо Нагоричане	0	44,812,000	0	0	0	0	400,000	400,000	44,812,000
59	Свети Николе	0	98,750,000	40,567,000	8,970,766	27,614,000	0	5,040,000	5,040,000	175,901,766
60	Сопиште	0	43,627,000	0	0	4,192,000	0	0	0	47,819,000
61	Струга	0	380,356,000	157,883,000	0	26,764,000	0	8,063,000	8,063,000	565,003,000
62	Струмица	0	286,592,000	219,140,000	10,724,228	52,354,000	0	12,273,000	12,273,000	568,810,228
63	Студеничани	0	139,873,000	0	0	0	0	0	0	139,873,000
64	Теарце	0	124,672,000	0	0	0	0	0	0	124,672,000
65	Тетово	0	492,838,000	486,057,000	0	59,208,000	0	19,474,000	19,474,000	1,038,103,000
66	Центар Жупа	0	52,348,000	15,227,000	0	0	0	0	0	67,575,000
67	Чашка	0	72,828,000	0	0	0	0	0	0	72,828,000
68	Чешиново-Облешево	0	46,849,000	0	0	6,603,000	0	0	0	53,452,000
69	Чучер - Сандево	0	56,658,000	0	2,021,465	6,456,000	0	0	0	65,135,465
70	Штип	0	206,013,000	167,263,000	4,293,646	85,324,000	0	8,437,000	8,437,000	462,893,646
71	Аеродром	0	278,954,000	0	0	146,173,000	0	0	0	425,127,000
72	Бутел	0	245,038,000	0	0	61,715,000	0	0	0	306,753,000
73	Гази Баба	0	348,855,000	0	0	104,326,000	0	0	0	453,181,000
74	Горче Петров	0	163,038,000	0	0	57,841,000	0	0	0	220,879,000
75	Карпош	0	292,491,000	0	0	126,482,000	0	0	0	418,973,000
76	Кисела Вода	0	248,488,000	0	0	111,897,000	0	0	0	360,385,000
77	Сарај	0	256,756,000	0	0	7,131,000	0	0	0	263,887,000
78	Центар	0	217,552,000	0	0	109,519,000	0	0	0	327,071,000
79	Чаир	0	374,651,000	0	0	91,120,000	0	0	0	465,771,000
80	Шуто Оризари	0	156,855,000	0	0	7,043,000	0	0	0	163,898,000
81	Град Скопје	0	0	1,538,900,000	158,033,505	0	0	121,707,000	121,707,000	1,696,933,505
<b>Вкупно</b>		<b>3,100,000</b>	<b>11,140,220,000</b>	<b>5,081,685,000</b>	<b>323,727,000</b>	<b>2,092,505,000</b>	<b>54,870,000</b>	<b>401,000,000</b>	<b>404,100,000</b>	<b>18,693,007,000</b>

## Член 2

Приходите на Буџетот на Република Северна Македонија по видови на приходи се утврдуваат во билансот на приходи, а расходите по основни намени се утврдуваат во билансот на расходи.

Приходите на централниот буџет по извори и видови на приходи се утврдуваат во билансот на приходи, а расходите на централниот буџет по основни намени и извори се утврдуваат во билансот на расходите по економска класификација, билансот на расходите по организациона класификација, билансот на расходите по функционална класификација, расходи по владини програми и развојни проекти.

# Биланс на приходи на Буџетот на Република Северна Македонија по ставки

во илјади денари

259.811.666 273.005.568 2.929.796 3.038.796 7.232.093 7.044.968 9.922.420 7.545.623 5.158.327 4.309.419 285.054.302 294.944.374

Категорија	О П И С	Б У Џ Е Т 2020											
		Приходи на Основен буџет и фондови				Приходи од самофинансирачки активности		Приходи од заеми		Приходи од донации		Вкупно приходи	
		Буџет	Ребаланс	Буџет	Ребаланс	Буџет	Ребаланс	Буџет	Ребаланс	Буџет	Ребаланс	Буџет	Ребаланс
<b>71</b>	<b>ДАНОЧНИ ПРИХОДИ</b>	<b>170.127.000</b>	<b>171.783.170</b>	<b>346.200</b>	<b>456.200</b>	<b>1.934.597</b>	<b>1.932.097</b>	<b>0</b>	<b>0</b>	<b>0</b>	<b>0</b>	<b>172.407.797</b>	<b>174.171.467</b>
711	Данок од доход, од добивка и од капитални добивки	29.300.000	29.300.000	195.000	295.000	0	0	0	0	0	0	29.495.000	29.595.000
712	Придонеси за социјално осигурување	63.397.000	65.053.170	0	0	0	0	0	0	0	0	63.397.000	65.053.170
714	Домашни даноци на стоки и услуги	71.350.000	71.350.000	133.500	143.500	506.957	506.957	0	0	0	0	71.990.457	72.000.457
715	Данок од меѓународна трговија и трансакции (царини и давачки)	5.500.000	5.500.000	0	0	0	0	0	0	0	0	5.500.000	5.500.000
718	Такси на користење или дозволи за вршење на дејност	580.000	580.000	17.700	17.700	1.427.640	1.425.140	0	0	0	0	2.025.340	2.022.840
<b>72</b>	<b>НЕДАНОЧНИ ПРИХОДИ</b>	<b>6.290.995</b>	<b>5.773.359</b>	<b>2.580.046</b>	<b>2.579.046</b>	<b>5.277.496</b>	<b>5.092.871</b>	<b>0</b>	<b>0</b>	<b>0</b>	<b>0</b>	<b>14.148.537</b>	<b>13.445.276</b>
721	Претприемачки приход и приход од имот	250.000	200.000	1.000	1.000	100.700	100.700	0	0	0	0	351.700	301.700
722	Глоби, судски и административни такси	2.050.000	1.799.694	91.829	91.829	0	0	0	0	0	0	2.141.829	1.891.523
723	Такси и надоместоци	28.500	28.500	334.819	334.819	3.092.447	2.907.947	0	0	0	0	3.455.766	3.271.266
724	Други владини услуги	2.600.000	2.399.670	1.753.621	1.752.621	1.029.346	1.024.346	0	0	0	0	5.382.967	5.176.637
725	Други неданочни приходи	1.362.495	1.345.495	398.777	398.777	1.055.003	1.059.878	0	0	0	0	2.816.275	2.804.150
<b>73</b>	<b>КАПИТАЛНИ ПРИХОДИ</b>	<b>2.115.005</b>	<b>2.115.005</b>	<b>3.550</b>	<b>3.550</b>	<b>20.000</b>	<b>20.000</b>	<b>0</b>	<b>0</b>	<b>0</b>	<b>0</b>	<b>2.138.555</b>	<b>2.138.555</b>
731	Продажба на капитални средства	404.000	344.000	0	0	0	0	0	0	0	0	404.000	344.000
733	Продажба на земјиште и нематеријални вложувања	1.000.000	900.000	3.550	3.550	20.000	20.000	0	0	0	0	1.023.550	923.550
734	Приходи од дивиденди	711.005	871.005	0	0	0	0	0	0	0	0	711.005	871.005
<b>74</b>	<b>ТРАНСФЕРИ И ДОНАЦИИ</b>	<b>-19.222.334</b>	<b>-2.236.966</b>	<b>0</b>	<b>0</b>	<b>0</b>	<b>0</b>	<b>0</b>	<b>0</b>	<b>5.158.327</b>	<b>4.309.419</b>	<b>-14.064.007</b>	<b>2.072.453</b>
741	Трансфери од други нивоа на власт	-19.222.334	-2.736.966	0	0	0	0	0	0	3.000	3.000	-19.219.334	-2.733.966
742	Донации од странство	0	500.000	0	0	0	0	0	0	5.030.627	4.081.719	5.030.627	4.581.719
744	Тековни донации	0	0	0	0	0	0	0	0	124.700	224.700	124.700	224.700
<b>75</b>	<b>ДОМАШНО ЗАДОЛЖУВАЊЕ</b>	<b>30.137.000</b>	<b>36.287.000</b>	<b>0</b>	<b>0</b>	<b>0</b>	<b>0</b>	<b>0</b>	<b>0</b>	<b>0</b>	<b>0</b>	<b>30.137.000</b>	<b>36.287.000</b>
753	Долгорочни обврзници	21.964.000	28.114.000	0	0	0	0	0	0	0	0	21.964.000	28.114.000
754	Друго домашно задолжување	8.173.000	8.173.000	0	0	0	0	0	0	0	0	8.173.000	8.173.000
<b>76</b>	<b>ЗАДОЛЖУВАЊЕ ВО СТРАНСТВО</b>	<b>69.864.000</b>	<b>58.794.000</b>	<b>0</b>	<b>0</b>	<b>0</b>	<b>0</b>	<b>9.922.420</b>	<b>7.545.623</b>	<b>0</b>	<b>0</b>	<b>79.786.420</b>	<b>66.339.623</b>
761	Меѓународни развојни агенции	20.664.000	15.744.000	0	0	0	0	8.442.711	6.578.964	0	0	29.106.711	22.322.964
762	Странски влади	0	0	0	0	0	0	215.250	149.200	0	0	215.250	149.200
769	Други задолжувања во странство	49.200.000	43.050.000	0	0	0	0	1.264.459	817.459	0	0	50.464.459	43.867.459
<b>77</b>	<b>ПРОДАЖБА НА ХАРТИИ ОД ВРЕДНОСТ</b>	<b>10.000</b>	<b>0</b>	<b>0</b>	<b>0</b>	<b>0</b>	<b>0</b>	<b>0</b>	<b>0</b>	<b>0</b>	<b>0</b>	<b>10.000</b>	<b>0</b>
771	Продажба на хартии од вредност	10.000	0	0	0	0	0	0	0	0	0	10.000	0
<b>78</b>	<b>ПРИХОДИ ОД ОТПЛАТА НА ЗАЕМИ</b>	<b>490.000</b>	<b>490.000</b>	<b>0</b>	<b>0</b>	<b>0</b>	<b>0</b>	<b>0</b>	<b>0</b>	<b>0</b>	<b>0</b>	<b>490.000</b>	<b>490.000</b>
781	Приходи од наплатени дадени заеми	490.000	490.000	0	0	0	0	0	0	0	0	490.000	490.000

## Биланс на расходи на Буџетот на Република Северна Македонија по ставки

во илјади денари

260.311.666    273.081.568    2.929.796    3.038.796    7.232.093    7.044.968    9.422.420    7.469.623    5.158.327    4.309.419    285.054.302    294.944.374

Категорија  Ставка		Б У Џ Е Т 2020											
		Расходи на Основен буџет и фондови				Расходи од самофинансирачки активности		Расходи од заеми		Расходи од донации		Вкупно расходи	
		Буџет	Ребаланс	Буџет	Ребаланс	Буџет	Ребаланс	Буџет	Ребаланс	Буџет	Ребаланс	Буџет	Ребаланс
<b>40</b>	<b>ПЛАТИ И НАДОМЕСТОЦИ</b>	<b>29.149.193</b>	<b>29.056.001</b>	<b>26.416</b>	<b>26.416</b>	<b>1.069.489</b>	<b>1.062.069</b>	<b>0</b>	<b>0</b>	<b>0</b>	<b>0</b>	<b>30.245.098</b>	<b>30.144.486</b>
401	Основни плати	20.672.960	20.584.436	18.954	18.954	708.459	706.246	0	0	0	0	21.400.373	21.309.636
402	Придонеси за социјално осигурување	8.423.589	8.422.114	7.462	7.462	360.930	355.743	0	0	0	0	8.791.981	8.785.319
404	Надоместоци	52.644	49.451	0	0	100	80	0	0	0	0	52.744	49.531
<b>41</b>	<b>РЕЗЕРВИ И НЕДЕФИНИРАНИ РАСХОДИ</b>	<b>200.000</b>	<b>230.000</b>	<b>0</b>	<b>0</b>	<b>0</b>	<b>0</b>	<b>0</b>	<b>0</b>	<b>0</b>	<b>0</b>	<b>200.000</b>	<b>230.000</b>
412	Постојана резерва (непредвидливи расходи)	100.000	180.000	0	0	0	0	0	0	0	0	100.000	180.000
413	Тековни резерви (разновидни расходи)	100.000	50.000	0	0	0	0	0	0	0	0	100.000	50.000
<b>42</b>	<b>СТОКИ И УСЛУГИ</b>	<b>41.981.595</b>	<b>41.850.356</b>	<b>1.647.394</b>	<b>1.617.364</b>	<b>3.537.926</b>	<b>3.401.982</b>	<b>474.090</b>	<b>313.950</b>	<b>1.261.808</b>	<b>1.190.253</b>	<b>48.902.813</b>	<b>48.373.905</b>
420	Патни и дневни расходи	491.116	425.280	73.955	70.827	94.534	70.900	14.937	1.887	87.792	97.995	762.334	666.889
421	Комунални услуги, греење, комуникација и транспорт	2.614.709	2.555.702	252.256	257.212	497.703	458.177	2.717	2.467	9.692	10.534	3.377.077	3.284.092
423	Материјали и ситен инвентар	3.102.705	2.831.194	593.831	567.178	570.040	568.161	1.654	57.070	88.389	83.990	4.356.619	4.107.593
424	Поправки и тековно одржување	1.147.537	1.089.490	307.684	311.976	284.250	265.524	105.487	5.383	43.829	22.350	1.888.787	1.694.723
425	Договорни услуги	33.413.616	33.687.367	286.089	282.668	1.859.106	1.806.841	327.897	223.745	965.857	906.494	36.852.565	36.907.115
426	Други тековни расходи	1.127.998	1.156.144	101.979	99.903	227.250	226.330	3.398	5.398	59.599	60.600	1.520.224	1.548.375
427	Привремени вработувања	83.914	105.179	31.600	27.600	5.043	6.049	18.000	18.000	6.650	8.290	145.207	165.118
<b>44</b>	<b>ТЕКОВНИ ТРАНСФЕРИ ДО ЕДИНИЦИТЕ НА ЛОКАЛНАТА САМОУПРАВА</b>	<b>21.330.815</b>	<b>21.440.107</b>	<b>0</b>	<b>0</b>	<b>0</b>	<b>0</b>	<b>0</b>	<b>0</b>	<b>0</b>	<b>0</b>	<b>21.330.815</b>	<b>21.440.107</b>
441	Дотации од ДДВ	2.343.000	2.343.000	0	0	0	0	0	0	0	0	2.343.000	2.343.000
442	Наменски дотации	403.100	404.100	0	0	0	0	0	0	0	0	403.100	404.100
443	Блок дотации	18.584.715	18.693.007	0	0	0	0	0	0	0	0	18.584.715	18.693.007
<b>45</b>	<b>КАМАТНИ ПЛАЌАЊА</b>	<b>8.297.550</b>	<b>8.297.456</b>	<b>0</b>	<b>0</b>	<b>1.020</b>	<b>1.020</b>	<b>0</b>	<b>0</b>	<b>0</b>	<b>0</b>	<b>8.298.570</b>	<b>8.298.476</b>
451	Каматни плаќања кон нерезиденти кредитори	5.557.210	5.557.116	0	0	1.020	1.020	0	0	0	0	5.558.230	5.558.136
452	Каматни плаќања кон домашни кредитори	2.740.340	2.740.340	0	0	0	0	0	0	0	0	2.740.340	2.740.340
<b>46</b>	<b>СУБВЕНЦИИ И ТРАНСФЕРИ</b>	<b>23.101.460</b>	<b>32.071.009</b>	<b>340.029</b>	<b>540.953</b>	<b>753.165</b>	<b>749.376</b>	<b>2.568.853</b>	<b>2.594.383</b>	<b>1.141.140</b>	<b>1.366.570</b>	<b>27.904.647</b>	<b>37.322.291</b>
461	Субвенции за јавни претпријатија	1.644.000	1.744.000	0	0	0	0	0	0	0	0	1.644.000	1.744.000
462	Субвенции за приватни претпријатија	27.800	25.847	60.000	60.000	0	0	0	0	0	0	87.800	85.847
463	Трансфери до невладини организации	305.361	412.811	17.000	17.000	188.000	188.000	36.800	18.400	272	272	547.433	636.483
464	Разни трансфери	20.845.752	29.365.324	234.919	398.551	555.069	538.441	2.532.053	2.575.983	1.140.868	1.366.298	25.308.661	34.244.598



## Биланс на расходи на Буџетот на Република Северна Македонија по ставки

во илјади денари

260.311.666    273.081.568    2.929.796    3.038.796    7.232.093    7.044.968    9.422.420    7.469.623    5.158.327    4.309.419    285.054.302    294.944.374

Категорија  Ставка		Б У Џ Е Т 2020											
		Расходи на Основен буџет и фондови				Расходи од самофинансирачки активности		Расходи од заеми		Расходи од донации		Вкупно расходи	
		Буџет	Ребаланс	Буџет	Ребаланс	Буџет	Ребаланс	Буџет	Ребаланс	Буџет	Ребаланс	Буџет	Ребаланс
465	Исплата по извршни исправи	278.547	523.027	28.110	65.402	10.096	22.935	0	0	0	0	316.752	611.364
<b>47</b>	<b>СОЦИЈАЛНИ БЕНЕФИЦИИ</b>	<b>86.197.686</b>	<b>86.840.986</b>	<b>0</b>	<b>0</b>	<b>1.915</b>	<b>2.915</b>	<b>350.000</b>	<b>1.120.000</b>	<b>0</b>	<b>0</b>	<b>86.549.601</b>	<b>87.963.901</b>
471	Социјални надоместоци	10.520.686	10.520.986	0	0	1.915	2.915	350.000	1.120.000	0	0	10.872.601	11.643.901
472	Плаќања на бенефиции од Фондот за ПИОМ	68.951.000	69.463.000	0	0	0	0	0	0	0	0	68.951.000	69.463.000
473	Плаќања на надоместоци од Агенцијата за вработување	3.011.000	3.042.000	0	0	0	0	0	0	0	0	3.011.000	3.042.000
474	Плаќања на надоместоци од Фондот за здравствено осигурување	3.715.000	3.815.000	0	0	0	0	0	0	0	0	3.715.000	3.815.000
<b>48</b>	<b>КАПИТАЛНИ РАСХОДИ</b>	<b>7.994.847</b>	<b>11.237.133</b>	<b>915.957</b>	<b>854.063</b>	<b>1.819.248</b>	<b>1.778.276</b>	<b>6.029.477</b>	<b>3.441.290</b>	<b>2.755.379</b>	<b>1.752.596</b>	<b>19.514.908</b>	<b>19.063.358</b>
480	Купување на опрема и машини	2.332.764	2.319.289	527.035	493.461	206.398	199.968	333.385	83.725	772.623	580.181	4.172.205	3.676.624
481	Градежни објекти	320.715	277.967	81.975	80.875	84.186	79.686	402.000	338.013	8.346	8.346	897.222	784.887
482	Други градежни објекти	2.749.647	2.378.255	77.579	77.579	225.274	184.674	3.360.086	1.864.337	1.677.903	694.363	8.090.489	5.199.208
483	Купување на мебел	34.288	47.004	15.860	15.940	26.696	27.186	10.527	27.663	4.929	4.686	92.300	122.479
484	Стратешки стоки и други резерви	0	0	0	0	1.184.200	1.174.200	0	0	0	0	1.184.200	1.174.200
485	Вложувања и нефинансиски средства	469.994	2.956.389	193.235	164.835	65.045	86.205	311.960	452.833	35.614	36.636	1.075.848	3.696.898
486	Купување на возила	22.989	25.414	20.273	21.373	27.449	26.357	52.800	2.800	24.364	48.384	147.875	124.328
488	Капитални дотации до ЕЛС	600.650	1.028.820	0	0	0	0	213.300	279.500	60.000	60.000	873.950	1.368.320
489	Капитални субвенции за претпријатија и невладини организации	1.463.800	2.203.995	0	0	0	0	1.345.419	392.419	171.600	320.000	2.980.819	2.916.414
<b>49</b>	<b>ОТПЛАТА НА ГЛАВНИНА</b>	<b>42.058.520</b>	<b>42.058.520</b>	<b>0</b>	<b>0</b>	<b>49.330</b>	<b>49.330</b>	<b>0</b>	<b>0</b>	<b>0</b>	<b>0</b>	<b>42.107.850</b>	<b>42.107.850</b>
491	Отплата на главнина до нерезидентни кредитори	26.806.150	26.806.150	0	0	49.330	49.330	0	0	0	0	26.855.480	26.855.480
492	Отплата на главнина кон домашни институции	15.252.370	15.252.370	0	0	0	0	0	0	0	0	15.252.370	15.252.370

## Биланс на приходи на Централен буџет по ставки

во илјади денари

192.083.666    204.244.398    2.929.796    3.038.796    7.232.093    7.044.968    9.922.420    7.545.623    5.158.327    4.309.419    217.326.302    226.183.204

Категорија	О П И С	Б У Џ Е Т 2020											
		Приходи на Основен буџет				Приходи од самофинансирачки активности		Приходи од заеми		Приходи од донации		Вкупно приходи	
		Буџет	Ребаланс	Буџет	Ребаланс	Буџет	Ребаланс	Буџет	Ребаланс	Буџет	Ребаланс	Буџет	Ребаланс
<b>71</b>	<b>ДАНОЧНИ ПРИХОДИ</b>	<b>105.394.000</b>	<b>105.394.000</b>	<b>346.200</b>	<b>456.200</b>	<b>1.934.597</b>	<b>1.932.097</b>	<b>0</b>	<b>0</b>	<b>0</b>	<b>0</b>	<b>107.674.797</b>	<b>107.782.297</b>
711	Данок од доход, од добивка и од капитални добивки	29.300.000	29.300.000	195.000	295.000	0	0	0	0	0	0	29.495.000	29.595.000
714	Домашни даноци на стоки и услуги	70.014.000	70.014.000	133.500	143.500	506.957	506.957	0	0	0	0	70.654.457	70.664.457
715	Данок од меѓународна трговија и трансакции (царини и давачки)	5.500.000	5.500.000	0	0	0	0	0	0	0	0	5.500.000	5.500.000
718	Такси на користење или дозволи за вршење на дејност	580.000	580.000	17.700	17.700	1.427.640	1.425.140	0	0	0	0	2.025.340	2.022.840
<b>72</b>	<b>НЕДАНОЧНИ ПРИХОДИ</b>	<b>5.570.000</b>	<b>5.069.364</b>	<b>2.580.046</b>	<b>2.579.046</b>	<b>5.277.496</b>	<b>5.092.871</b>	<b>0</b>	<b>0</b>	<b>0</b>	<b>0</b>	<b>13.427.542</b>	<b>12.741.281</b>
721	Претприемачки приход и приход од имот	250.000	200.000	1.000	1.000	100.700	100.700	0	0	0	0	351.700	301.700
722	Глоби, судски и административни такси	2.050.000	1.799.694	91.829	91.829	0	0	0	0	0	0	2.141.829	1.891.523
723	Такси и надоместоци	0	0	334.819	334.819	3.092.447	2.907.947	0	0	0	0	3.427.266	3.242.766
724	Други владини услуги	2.600.000	2.399.670	1.753.621	1.752.621	1.029.346	1.024.346	0	0	0	0	5.382.967	5.176.637
725	Други неданочни приходи	670.000	670.000	398.777	398.777	1.055.003	1.059.878	0	0	0	0	2.123.780	2.128.655
<b>73</b>	<b>КАПИТАЛНИ ПРИХОДИ</b>	<b>2.104.000</b>	<b>2.104.000</b>	<b>3.550</b>	<b>3.550</b>	<b>20.000</b>	<b>20.000</b>	<b>0</b>	<b>0</b>	<b>0</b>	<b>0</b>	<b>2.127.550</b>	<b>2.127.550</b>
731	Продажба на капитални средства	404.000	344.000	0	0	0	0	0	0	0	0	404.000	344.000
733	Продажба на земјиште и нематеријални вложувања	1.000.000	900.000	3.550	3.550	20.000	20.000	0	0	0	0	1.023.550	923.550
734	Приходи од дивиденди	700.000	860.000	0	0	0	0	0	0	0	0	700.000	860.000
<b>74</b>	<b>ТРАНСФЕРИ И ДОНАЦИИ</b>	<b>-21.475.334</b>	<b>-3.893.966</b>	<b>0</b>	<b>0</b>	<b>0</b>	<b>0</b>	<b>0</b>	<b>0</b>	<b>5.158.327</b>	<b>4.309.419</b>	<b>-16.317.007</b>	<b>415.453</b>
741	Трансфери од други нивоа на власт	-21.475.334	-4.393.966	0	0	0	0	0	0	3.000	3.000	-21.472.334	-4.390.966
742	Донации од странство	0	500.000	0	0	0	0	0	0	5.030.627	4.081.719	5.030.627	4.581.719
744	Тековни донации	0	0	0	0	0	0	0	0	124.700	224.700	124.700	224.700
<b>75</b>	<b>ДОМАШНО ЗАДОЛЖУВАЊЕ</b>	<b>30.137.000</b>	<b>36.287.000</b>	<b>0</b>	<b>0</b>	<b>0</b>	<b>0</b>	<b>0</b>	<b>0</b>	<b>0</b>	<b>0</b>	<b>30.137.000</b>	<b>36.287.000</b>
753	Долгорочни обврзници	21.964.000	28.114.000	0	0	0	0	0	0	0	0	21.964.000	28.114.000
754	Друго домашно задолжување	8.173.000	8.173.000	0	0	0	0	0	0	0	0	8.173.000	8.173.000
<b>76</b>	<b>ЗАДОЛЖУВАЊЕ ВО СТРАНСТВО</b>	<b>69.864.000</b>	<b>58.794.000</b>	<b>0</b>	<b>0</b>	<b>0</b>	<b>0</b>	<b>9.922.420</b>	<b>7.545.623</b>	<b>0</b>	<b>0</b>	<b>79.786.420</b>	<b>66.339.623</b>
761	Меѓународни развојни агенции	20.664.000	15.744.000	0	0	0	0	8.442.711	6.578.964	0	0	29.106.711	22.322.964
762	Странски влади	0	0	0	0	0	0	215.250	149.200	0	0	215.250	149.200
769	Други задолжувања во странство	49.200.000	43.050.000	0	0	0	0	1.264.459	817.459	0	0	50.464.459	43.867.459
<b>78</b>	<b>ПРИХОДИ ОД ОТПЛАТА НА ЗАЕМИ</b>	<b>490.000</b>	<b>490.000</b>	<b>0</b>	<b>0</b>	<b>0</b>	<b>0</b>	<b>0</b>	<b>0</b>	<b>0</b>	<b>0</b>	<b>490.000</b>	<b>490.000</b>
781	Приходи од наплатени дадени заеми	490.000	490.000	0	0	0	0	0	0	0	0	490.000	490.000

## Биланс на приходи на Централен буџет по буџетски корисници

во илјади денари

192.083.666    204.244.398    2.929.796    3.038.796    7.232.093    7.044.968    9.922.420    7.545.623    5.158.327    4.309.419    217.326.302    226.183.204

Раздел	О П И С	Б У Џ Е Т 2020											
		Приходи на Основен буџет				Приходи од самофинансирачки активности		Приходи од заеми		Приходи од донации		Вкупно приходи	
		Буџет	Ребаланс	Буџет	Ребаланс	Буџет	Ребаланс	Буџет	Ребаланс	Буџет	Ребаланс	Буџет	Ребаланс
01002	АГЕНЦИЈА ЗА РАЗУЗНАВАЊЕ	0	0	1.000	1.000	0	0	0	0	0	0	1.000	1.000
02001	СОБРАНИЕ НА РЕПУБЛИКА СЕВЕРНА МАКЕДОНИЈА	0	0	0	0	0	0	0	0	50.498	50.785	50.498	50.785
02002	ДРЖАВЕН ЗАВОД ЗА РЕВИЗИЈА	0	0	5.600	5.600	0	0	0	0	0	0	5.600	5.600
02006	АГЕНЦИЈА ЗА ЗАШТИТА НА ЛИЧНИТЕ ПОДАТОЦИ	0	0	3.020	3.020	0	0	0	0	60	60	3.080	3.080
02009	РЕГУЛАТОРНА КОМИСИЈА ЗА ДОМУВАЊЕ	0	0	443	443	0	0	0	0	0	0	443	443
02010	СОВЕТ ЗА УНАПРЕДУВАЊЕ И НАДЗОР НА РЕВИЗИЈАТА	0	0	0	0	1.530	1.530	0	0	0	0	1.530	1.530
02015	ОПЕРАТИВНО - ТЕХНИЧКА АГЕНЦИЈА	0	0	0	0	72.827	85.527	0	0	0	0	72.827	85.527
04001	ВЛАДА НА РЕПУБЛИКА СЕВЕРНА МАКЕДОНИЈА	0	0	0	0	103.000	103.000	2.503.763	2.563.763	438.385	288.385	3.045.148	2.955.148
04002	СЛУЖБА ЗА ОПШТИ И ЗАЕДНИЧКИ РАБОТИ НА ВЛАДАТА НА РСМ	0	0	30.000	30.000	35.000	35.000	0	0	0	0	65.000	65.000
04006	ДРЖАВНО ПРАВОБРАНИТЕЛСТВО НА РЕПУБЛИКА СЕВЕРНА МАКЕДОНИЈА	0	0	1.829	1.829	0	0	0	0	0	0	1.829	1.829
04008	АГЕНЦИЈА ЗА АДМИНИСТРАЦИЈА	0	0	0	0	90	90	0	0	0	0	90	90
04009	СЕКРЕТАРИЈАТ ЗА ЕВРОПСКИ ПРАШАЊА	0	0	100	100	0	0	0	0	8.690	8.690	8.790	8.790
05001	МИНИСТЕРСТВО ЗА ОДБРАНА	0	0	156.500	156.500	20.500	20.500	0	0	184.000	184.000	361.000	361.000
05003	ДИРЕКЦИЈА ЗА ЗАШТИТА И СПАСУВАЊЕ	0	0	40.500	40.500	0	0	0	0	0	18.656	40.500	59.156
05004	ЦЕНТАР ЗА УПРАВУВАЊЕ СО КРИЗИ	0	0	0	0	0	0	0	0	13.000	13.000	13.000	13.000
06001	МИНИСТЕРСТВО ЗА ВНАТРЕШНИ РАБОТИ	0	0	1.400.000	1.400.000	40.500	40.500	0	0	116.000	116.000	1.556.500	1.556.500
07001	МИНИСТЕРСТВО ЗА ПРАВДА	0	0	21.150	21.150	0	0	0	0	0	0	21.150	21.150
07002	УПРАВА ЗА ИЗВРШУВАЊЕ НА САНКЦИИ	0	0	0	0	27.510	24.110	200.000	126.683	0	0	227.510	150.793
07003	УПРАВА ЗА ВОДЕЊЕ НА МАТИЧНИТЕ КНИГИ	0	0	49.916	49.916	0	0	0	0	0	0	49.916	49.916
09001	МИНИСТЕРСТВО ЗА ФИНАНСИИ	0	0	56.345	50.345	810	810	448.250	652.200	8.248	8.248	513.653	711.603
09002	МИНИСТЕРСТВО ЗА ФИНАНСИИ - ФУНКЦИИ НА ДРЖАВАТА	192.083.666	204.244.398	0	0	0	0	246.000	112.300	3.006.559	1.897.100	195.336.225	206.253.798
09003	ЦАРИНСКА УПРАВА НА РЕПУБЛИКА СЕВЕРНА МАКЕДОНИЈА	0	0	62.775	62.775	133.000	103.500	0	0	8.292	3.992	204.067	170.267
09004	АГЕНЦИЈА ЗА СТОКОВНИ РЕЗЕРВИ	0	0	0	0	100.000	90.000	0	0	0	0	100.000	90.000
09005	УПРАВА ЗА ЈАВНИ ПРИХОДИ	0	0	328.500	438.500	0	0	0	0	5.000	5.000	333.500	443.500
09007	ДИРЕКЦИЈА ЗА ЗАДОЛЖИТЕЛНИ РЕЗЕРВИ НА НАФТА И НАФТЕНИ ДЕРИВАТИ	0	0	0	0	1.427.640	1.425.140	0	0	0	0	1.427.640	1.425.140
10001	МИНИСТЕРСТВО ЗА ЕКОНОМИЈА	0	0	202.500	177.500	5.786	71.361	0	0	16.718	19.218	225.004	268.079

## Биланс на приходи на Централен буџет по буџетски корисници

во илјади денари

192.083.666    204.244.398    2.929.796    3.038.796    7.232.093    7.044.968    9.922.420    7.545.623    5.158.327    4.309.419    217.326.302    226.183.204

Раздел	О П И С	Б У Џ Е Т 2020											
		Приходи на Основен буџет				Приходи од самофинансирачки активности		Приходи од заеми		Приходи од донации		Вкупно приходи	
		Буџет	Ребаланс	Буџет	Ребаланс	Буџет	Ребаланс	Буџет	Ребаланс	Буџет	Ребаланс	Буџет	Ребаланс
10003	АГЕНЦИЈА ЗА ПРОМОЦИЈА И ПОДДРШКА НА ТУРИЗМОТ	0	0	60.000	60.000	1.992	1.992	0	0	0	0	61.992	61.992
10004	ДИРЕКЦИЈА ЗА ТЕХНОЛОШКИ ИНДУСТРИСКИ РАЗВОЈНИ ЗОНИ	0	0	0	0	383.850	383.850	0	0	0	0	383.850	383.850
11002	ДРЖАВЕН ЗАВОД ЗА ЗАШТИТА НА ИНДУСТРИСКА СОПСТВЕНОСТ	0	0	0	0	46.543	46.543	0	0	0	0	46.543	46.543
12101	МИНИСТЕРСТВО ЗА ЖИВОТНА СРЕДИНА И ПРОСТОРНО ПЛАНИРАЊЕ	0	0	88.010	88.010	3.230	3.230	60.000	0	43.636	30.636	194.876	121.876
12102	ДРЖАВЕН ИНСПЕКТОРАТ ЗА ЖИВОТНА СРЕДИНА	0	0	0	0	0	0	0	0	8.334	10.242	8.334	10.242
13001	МИНИСТЕРСТВО ЗА ТРАНСПОРТ И ВРСКИ	0	0	15.000	15.000	0	0	3.250.144	1.572.269	90.000	90.000	3.355.144	1.677.269
14001	МИНИСТЕРСТВО ЗА ЗЕМЈОДЕЛСТВО, ШУМАРСТВО И ВОДОСТОПАНСТВО	0	0	29.700	29.700	0	0	357.459	245.659	0	0	387.159	275.359
14002	АГЕНЦИЈА ЗА ПОТТИКНУВАЊЕ НА РАЗВОЈОТ НА ЗЕМЈОДЕЛСТВОТО - БИТОЛА	0	0	10.215	10.215	0	0	0	0	762	762	10.977	10.977
14003	УПРАВА ЗА ХИДРОМЕТЕОРОЛОШКИ РАБОТИ	0	0	900	900	63.070	63.070	0	0	0	0	63.970	63.970
14005	АГЕНЦИЈА ЗА ХРАНА И ВЕТЕРИНАРСТВО НА РЕПУБЛИКА СЕВЕРНА МАКЕДОНИЈА	0	0	36.099	36.099	0	0	0	0	1.319	2.669	37.418	38.768
14006	ДРЖАВЕН ИНСПЕКТОРАТ ЗА ЗЕМЈОДЕЛСТВО	0	0	51.067	51.067	0	0	0	0	0	0	51.067	51.067
15001	МИНИСТЕРСТВО ЗА ТРУД И СОЦИЈАЛНА ПОЛИТИКА	0	0	15.415	15.415	8.729	8.729	1.585.050	1.712.377	24.970	24.970	1.634.164	1.761.491
15002	ДРЖАВЕН ИНСПЕКТОРАТ ЗА ТРУД	0	0	1.100	1.100	0	0	0	0	0	0	1.100	1.100
16001	МИНИСТЕРСТВО ЗА ОБРАЗОВАНИЕ И НАУКА	0	0	32.143	32.143	2.945.367	2.748.367	539.754	435.472	261.693	278.693	3.778.957	3.494.675
16002	БИРО ЗА РАЗВОЈ НА ОБРАЗОВАНИЕТО	0	0	0	0	8.450	8.450	0	0	14.000	14.000	22.450	22.450
16003	НАЦИОНАЛНА АГЕНЦИЈА ЗА ЕВРОПСКИ ОБРАЗОВНИ ПРОГРАМИ И МОБИЛНОСТ	0	0	0	0	0	0	0	0	486.600	867.350	486.600	867.350
16101	АГЕНЦИЈА ЗА МЛАДИ И СПОРТ	0	0	52	52	180.000	180.000	0	0	8.886	8.886	188.938	188.938
17001	МИНИСТЕРСТВО ЗА ИНФОРМАТИЧКО ОПШТЕСТВО И АДМИНИСТРАЦИЈА	0	0	2.360	2.360	0	0	0	0	8.000	14.400	10.360	16.760
18001	МИНИСТЕРСТВО ЗА КУЛТУРА	0	0	500	500	355	355	0	0	9.990	9.990	10.845	10.845
18010	ФИНАНСИРАЊЕ НА ДЕЈНОСТИТЕ ОД ОБЛАСТА НА КУЛТУРАТА	0	0	31.900	31.900	291.424	261.424	0	0	24.078	24.078	347.402	317.402
19001	МИНИСТЕРСТВО ЗА ЗДРАВСТВО	0	0	121.950	121.950	811.770	811.770	732.000	124.900	130.466	130.466	1.796.186	1.189.086
19002	ДРЖАВЕН, САНИТАРЕН И ЗДРАВСТВЕН ИНСПЕКТОРАТ	0	0	3.600	3.600	16.060	16.060	0	0	0	0	19.660	19.660
19101	МИНИСТЕРСТВО ЗА ЛОКАЛНА САМОУПРАВА	0	0	0	0	0	0	0	0	116.906	116.906	116.906	116.906
19201	АГЕНЦИЈА ЗА ИСЕЛЕНИШТВО	0	0	0	0	60	60	0	0	0	0	60	60
21001	АГЕНЦИЈА ЗА КАТАСТАР НА НЕДВИЖНОСТИ	0	0	0	0	444.000	439.000	0	0	0	0	444.000	439.000

## Биланс на приходи на Централен буџет по буџетски корисници

во илјади денари

192.083.666    204.244.398    2.929.796    3.038.796    7.232.093    7.044.968    9.922.420    7.545.623    5.158.327    4.309.419    217.326.302    226.183.204

Раздел	О П И С	Б У Џ Е Т 2020											
		Приходи на Основен буџет				Приходи од самофинансирачки активности		Приходи од заеми		Приходи од донации		Вкупно приходи	
		Буџет	Ребаланс	Буџет	Ребаланс	Буџет	Ребаланс	Буџет	Ребаланс	Буџет	Ребаланс	Буџет	Ребаланс
22001	ДРЖАВЕН ЗАВОД ЗА СТАТИСТИКА	0	0	360	360	900	900	0	0	46.845	46.845	48.105	48.105
24001	ДРЖАВЕН АРХИВ НА РЕПУБЛИКА СЕВЕРНА МАКЕДОНИЈА	0	0	11.781	11.781	0	0	0	0	0	0	11.781	11.781
25001	БИРО ЗА СУДСКИ ВЕШТАЧЕЊА	0	0	0	0	27.200	27.200	0	0	0	0	27.200	27.200
26001	АКАДЕМИЈА НА НАУКИТЕ И УМЕТНОСТИТЕ НА РСМ- МАНУ	0	0	0	0	30.000	42.000	0	0	23.100	23.100	53.100	65.100
28001	БИРО ЗА РЕГИОНАЛЕН РАЗВОЈ	0	0	1.000	1.000	0	0	0	0	0	0	1.000	1.000
29010	СУДСКА ВЛАСТ	0	0	56.250	86.250	900	900	0	0	2.700	1.700	59.850	88.850
31010	ЈАВНО ОБВИНИТЕЛСТВО НА РЕПУБЛИКА СЕВЕРНА МАКЕДОНИЈА	0	0	216	216	0	0	0	0	0	0	216	216
31101	НАРОДЕН ПРАВОБРАНИТЕЛ	0	0	0	0	0	0	0	0	592	592	592	592

## Биланс на расходи на Централен буџет по ставки

во илјади денари

192.083.666    204.244.398    2.929.796    3.038.796    7.232.093    7.044.968    9.922.420    7.545.623    5.158.327    4.309.419    217.326.302    226.183.204

Категорија  Ставка		Б У Џ Е Т 2020											
		Расходи на Основен буџет				Расходи од самофинансирачки активности		Расходи од заеми		Расходи од донации		Вкупно расходи	
		Буџет	Ребаланс	Буџет	Ребаланс	Буџет	Ребаланс	Буџет	Ребаланс	Буџет	Ребаланс	Буџет	Ребаланс
<b>40</b>	<b>ПЛАТИ И НАДОМЕСТОЦИ</b>	<b>28.278.193</b>	<b>28.199.301</b>	<b>26.416</b>	<b>26.416</b>	<b>1.069.489</b>	<b>1.062.069</b>	<b>0</b>	<b>0</b>	<b>0</b>	<b>0</b>	<b>29.374.098</b>	<b>29.287.786</b>
401	Основни плати	20.043.160	19.963.136	18.954	18.954	708.459	706.246	0	0	0	0	20.770.573	20.688.336
402	Придонеси за социјално осигурување	8.183.989	8.188.014	7.462	7.462	360.930	355.743	0	0	0	0	8.552.381	8.551.219
404	Надоместоци	51.044	48.151	0	0	100	80	0	0	0	0	51.144	48.231
<b>41</b>	<b>РЕЗЕРВИ И НЕДЕФИНИРАНИ РАСХОДИ</b>	<b>200.000</b>	<b>230.000</b>	<b>0</b>	<b>0</b>	<b>0</b>	<b>0</b>	<b>0</b>	<b>0</b>	<b>0</b>	<b>0</b>	<b>200.000</b>	<b>230.000</b>
412	Постојана резерва (непредвидливи расходи)	100.000	180.000	0	0	0	0	0	0	0	0	100.000	180.000
413	Тековни резерви (разновидни расходи)	100.000	50.000	0	0	0	0	0	0	0	0	100.000	50.000
<b>42</b>	<b>СТОКИ И УСЛУГИ</b>	<b>11.285.359</b>	<b>10.906.920</b>	<b>1.647.394</b>	<b>1.617.364</b>	<b>3.537.926</b>	<b>3.401.982</b>	<b>474.090</b>	<b>313.950</b>	<b>1.261.808</b>	<b>1.190.253</b>	<b>18.206.577</b>	<b>17.430.469</b>
420	Патни и дневни расходи	485.886	422.050	73.955	70.827	94.534	70.900	14.937	1.887	87.792	97.995	757.104	663.659
421	Комунални услуги, греење, комуникација и транспорт	2.471.289	2.430.753	252.256	257.212	497.703	458.177	2.717	2.467	9.692	10.534	3.233.657	3.159.143
423	Материјали и ситен инвентар	3.081.855	2.808.044	593.831	567.178	570.040	568.161	1.654	57.070	88.389	83.990	4.335.769	4.084.443
424	Поправки и тековно одржување	1.091.232	1.036.885	307.684	311.976	284.250	265.524	105.487	5.383	43.829	22.350	1.832.482	1.642.118
425	Договорни услуги	2.980.921	2.985.172	286.089	282.668	1.859.106	1.806.841	327.897	223.745	965.857	906.494	6.419.870	6.204.920
426	Други тековни расходи	1.090.262	1.118.837	101.979	99.903	227.250	226.330	3.398	5.398	59.599	60.600	1.482.488	1.511.068
427	Привремени вработувања	83.914	105.179	31.600	27.600	5.043	6.049	18.000	18.000	6.650	8.290	145.207	165.118
<b>43</b>	<b>ТЕКОВНИ ТРАНСФЕРИ ДО ВОНБУЏЕТСКИТЕ ФОНДОВИ</b>	<b>39.248.000</b>	<b>39.408.000</b>	<b>0</b>	<b>0</b>	<b>0</b>	<b>0</b>	<b>500.000</b>	<b>76.000</b>	<b>0</b>	<b>0</b>	<b>39.748.000</b>	<b>39.484.000</b>
431	Трансфери до Фондот за ПИОМ	31.496.000	31.230.000	0	0	0	0	0	0	0	0	31.496.000	31.230.000
432	Трансфери до Агенцијата за вработување	350.000	416.000	0	0	0	0	150.000	56.000	0	0	500.000	472.000
433	Трансфери до Фондот за здравствено осигурување	7.402.000	7.762.000	0	0	0	0	350.000	20.000	0	0	7.752.000	7.782.000
<b>44</b>	<b>ТЕКОВНИ ТРАНСФЕРИ ДО ЕДИНИЦИТЕ НА ЛОКАЛНАТА САМОУПРАВА</b>	<b>21.330.815</b>	<b>21.440.107</b>	<b>0</b>	<b>0</b>	<b>0</b>	<b>0</b>	<b>0</b>	<b>0</b>	<b>0</b>	<b>0</b>	<b>21.330.815</b>	<b>21.440.107</b>
441	Дотации од ДДВ	2.343.000	2.343.000	0	0	0	0	0	0	0	0	2.343.000	2.343.000
442	Наменски дотации	403.100	404.100	0	0	0	0	0	0	0	0	403.100	404.100
443	Блок дотации	18.584.715	18.693.007	0	0	0	0	0	0	0	0	18.584.715	18.693.007
<b>45</b>	<b>КАМАТНИ ПЛАЌАЊА</b>	<b>8.297.550</b>	<b>8.297.456</b>	<b>0</b>	<b>0</b>	<b>1.020</b>	<b>1.020</b>	<b>0</b>	<b>0</b>	<b>0</b>	<b>0</b>	<b>8.298.570</b>	<b>8.298.476</b>
451	Каматни плаќања кон нерезиденти кредитори	5.557.210	5.557.116	0	0	1.020	1.020	0	0	0	0	5.558.230	5.558.136
452	Каматни плаќања кон домашни кредитори	2.740.340	2.740.340	0	0	0	0	0	0	0	0	2.740.340	2.740.340
<b>46</b>	<b>СУБВЕНЦИИ И ТРАНСФЕРИ</b>	<b>23.054.696</b>	<b>32.058.745</b>	<b>340.029</b>	<b>540.953</b>	<b>753.165</b>	<b>749.376</b>	<b>2.568.853</b>	<b>2.594.383</b>	<b>1.141.140</b>	<b>1.366.570</b>	<b>27.857.883</b>	<b>37.310.027</b>
461	Субвенции за јавни претпријатија	1.644.000	1.744.000	0	0	0	0	0	0	0	0	1.644.000	1.744.000

## Биланс на расходи на Централен буџет по ставки

во илјади денари

192.083.666    204.244.398    2.929.796    3.038.796    7.232.093    7.044.968    9.922.420    7.545.623    5.158.327    4.309.419    217.326.302    226.183.204

Категорија  Ставка		Б У Џ Е Т 2020											
		Расходи на Основен буџет				Расходи од самофинансирачки активности		Расходи од заеми		Расходи од донации		Вкупно расходи	
		Буџет	Ребаланс	Буџет	Ребаланс	Буџет	Ребаланс	Буџет	Ребаланс	Буџет	Ребаланс	Буџет	Ребаланс
462	Субвенции за приватни претпријатија	27.800	25.847	60.000	60.000	0	0	0	0	0	0	87.800	85.847
463	Трансфери до невладини организации	303.361	410.811	17.000	17.000	188.000	188.000	36.800	18.400	272	272	545.433	634.483
464	Разни трансфери	20.804.750	29.361.122	234.919	398.551	555.069	538.441	2.532.053	2.575.983	1.140.868	1.366.298	25.267.659	34.240.396
465	Исплата по извршни исправи	274.785	516.965	28.110	65.402	10.096	22.935	0	0	0	0	312.990	605.302
<b>47</b>	<b>СОЦИЈАЛНИ БЕНЕФИЦИИ</b>	<b>10.520.686</b>	<b>10.520.986</b>	<b>0</b>	<b>0</b>	<b>1.915</b>	<b>2.915</b>	<b>350.000</b>	<b>1.120.000</b>	<b>0</b>	<b>0</b>	<b>10.872.601</b>	<b>11.643.901</b>
471	Социјални надоместоци	10.520.686	10.520.986	0	0	1.915	2.915	350.000	1.120.000	0	0	10.872.601	11.643.901
<b>48</b>	<b>КАПИТАЛНИ РАСХОДИ</b>	<b>7.809.847</b>	<b>11.124.363</b>	<b>915.957</b>	<b>854.063</b>	<b>1.819.248</b>	<b>1.778.276</b>	<b>6.029.477</b>	<b>3.441.290</b>	<b>2.755.379</b>	<b>1.752.596</b>	<b>19.329.908</b>	<b>18.950.588</b>
480	Купување на опрема и машини	2.223.764	2.260.389	527.035	493.461	206.398	199.968	333.385	83.725	772.623	580.181	4.063.205	3.617.724
481	Градежни објекти	251.245	224.997	81.975	80.875	84.186	79.686	402.000	338.013	8.346	8.346	827.752	731.917
482	Други градежни објекти	2.749.647	2.378.255	77.579	77.579	225.274	184.674	3.360.086	1.864.337	1.677.903	694.363	8.090.489	5.199.208
483	Купување на мебел	34.288	47.004	15.860	15.940	26.696	27.186	10.527	27.663	4.929	4.686	92.300	122.479
484	Стратешки стоки и други резерви	0	0	0	0	1.184.200	1.174.200	0	0	0	0	1.184.200	1.174.200
485	Вложувања и нефинансиски средства	469.994	2.956.389	193.235	164.835	65.045	86.205	311.960	452.833	35.614	36.636	1.075.848	3.696.898
486	Купување на возила	16.459	24.514	20.273	21.373	27.449	26.357	52.800	2.800	24.364	48.384	141.345	123.428
488	Капитални дотации до ЕЛС	600.650	1.028.820	0	0	0	0	213.300	279.500	60.000	60.000	873.950	1.368.320
489	Капитални субвенции за претпријатија и невладини организации	1.463.800	2.203.995	0	0	0	0	1.345.419	392.419	171.600	320.000	2.980.819	2.916.414
<b>49</b>	<b>ОТПЛАТА НА ГЛАВНИНА</b>	<b>42.058.520</b>	<b>42.058.520</b>	<b>0</b>	<b>0</b>	<b>49.330</b>	<b>49.330</b>	<b>0</b>	<b>0</b>	<b>0</b>	<b>0</b>	<b>42.107.850</b>	<b>42.107.850</b>
491	Отплата на главнина до нерезидентни кредитори	26.806.150	26.806.150	0	0	49.330	49.330	0	0	0	0	26.855.480	26.855.480
492	Отплата на главнина кон домашни институции	15.252.370	15.252.370	0	0	0	0	0	0	0	0	15.252.370	15.252.370

## Биланс на расходи на Централен буџет по буџетски корисници

во илјади денари

192.083.666    204.244.398    2.929.796    3.038.796    7.232.093    7.044.968    9.922.420    7.545.623    5.158.327    4.309.419    217.326.302    226.183.204

Раздел		О П И С		Б У Џ Е Т 2020											
				Расходи на Основен буџет				Расходи од самофинансирачки активности		Расходи од заеми		Расходи од донации		Вкупно расходи	
				Буџет	Ребаланс	Буџет	Ребаланс	Буџет	Ребаланс	Буџет	Ребаланс	Буџет	Ребаланс	Буџет	Ребаланс
01001	ПРЕТСЕДАТЕЛ НА РЕПУБЛИКА СЕВЕРНА МАКЕДОНИЈА	72.190	67.690	0	0	0	0	0	0	0	0	72.190	67.690		
01002	АГЕНЦИЈА ЗА РАЗУЗНАВАЊЕ	241.910	248.410	1.000	1.000	0	0	0	0	0	0	242.910	249.410		
02001	СОБРАНИЕ НА РЕПУБЛИКА СЕВЕРНА МАКЕДОНИЈА	476.610	437.536	0	0	0	0	0	0	50.498	50.785	527.108	488.321		
02002	ДРЖАВЕН ЗАВОД ЗА РЕВИЗИЈА	97.658	97.658	5.600	5.600	0	0	0	0	0	0	103.258	103.258		
02003	ДРЖАВНА КОМИСИЈА ЗА СПРЕЧУВАЊЕ НА КОРУПЦИЈА	49.249	37.749	0	0	0	0	0	0	0	0	49.249	37.749		
02004	ДРЖАВНА ИЗБОРНА КОМИСИЈА	642.491	630.491	0	0	0	0	0	0	0	0	642.491	630.491		
02005	КОМИСИЈА ЗА ЗАШТИТА НА КОНКУРЕНЦИЈА	23.365	23.365	0	0	0	0	0	0	0	0	23.365	23.365		
02006	АГЕНЦИЈА ЗА ЗАШТИТА НА ЛИЧНИТЕ ПОДАТОЦИ	17.504	17.504	3.020	3.020	0	0	0	0	60	60	20.584	20.584		
02007	ДРЖАВНА КОМИСИЈА ЗА ЖАЛБИ ПО ЈАВНИ НАБАВКИ	18.956	17.622	0	0	0	0	0	0	0	0	18.956	17.622		
02009	РЕГУЛАТОРНА КОМИСИЈА ЗА ДОМУВАЊЕ	8.392	8.392	443	443	0	0	0	0	0	0	8.835	8.835		
02010	СОВЕТ ЗА УНАПРЕДУВАЊЕ И НАДЗОР НА РЕВИЗИЈАТА	8.673	8.673	0	0	1.530	1.530	0	0	0	0	10.203	10.203		
02011	КОМИСИЈА ЗА ЗАШТИТА ОД ДИСКРИМИНАЦИЈА	5.400	3.400	0	0	0	0	0	0	0	0	5.400	3.400		
02012	ДРЖАВНА КОМИСИЈА ЗА ОДЛУЧУВАЊЕ ВО УПРАВНА ПОСТАПКА И ПОСТАПКА ОД РАБОТЕН ОДНОС ВО ВТОР СТЕПЕН	49.057	49.057	0	0	0	0	0	0	0	0	49.057	49.057		
02013	РЕВИЗОРСКО ТЕЛО ЗА РЕВИЗИЈА НА ИНСТРУМЕНТОТ ЗА ПРЕТПРИСТАПНА ПОМОШ	39.125	39.125	0	0	0	0	0	0	0	0	39.125	39.125		
02014	ДРЖАВНА КОМИСИЈА ЗА ОДЛУЧУВАЊЕ ВО ВТОР СТЕПЕН ВО ОБЛАСТА НА ИНСПЕКЦИСКИОТ НАДЗОР И ПРЕКРШОЧНАТА ПОСТАПКА	22.982	22.982	0	0	0	0	0	0	0	0	22.982	22.982		
02015	ОПЕРАТИВНО - ТЕХНИЧКА АГЕНЦИЈА	45.725	43.825	0	0	72.827	85.527	0	0	0	0	118.552	129.352		
03001	УСТАВЕН СУД НА РЕПУБЛИКА СЕВЕРНА МАКЕДОНИЈА	36.980	36.980	0	0	0	0	0	0	0	0	36.980	36.980		
04001	ВЛАДА НА РЕПУБЛИКА СЕВЕРНА МАКЕДОНИЈА	9.290.708	16.780.270	0	0	103.000	103.000	2.503.763	2.563.763	438.385	288.385	12.335.856	19.735.418		
04002	СЛУЖБА ЗА ОПШТИ И ЗАЕДНИЧКИ РАБОТИ НА ВЛАДАТА НА РСМ	843.855	849.855	30.000	30.000	35.000	35.000	0	0	0	0	908.855	914.855		
04003	СЕКРЕТАРИЈАТ ЗА ЗАКОНОДАВСТВО	19.990	19.990	0	0	0	0	0	0	0	0	19.990	19.990		
04006	ДРЖАВНО ПРАВОБРАНИТЕЛСТВО НА РЕПУБЛИКА СЕВЕРНА МАКЕДОНИЈА	105.358	85.358	1.829	1.829	0	0	0	0	0	0	107.187	87.187		
04008	АГЕНЦИЈА ЗА АДМИНИСТРАЦИЈА	42.948	42.948	0	0	90	90	0	0	0	0	43.038	43.038		
04009	СЕКРЕТАРИЈАТ ЗА ЕВРОПСКИ ПРАШАЊА	105.831	82.810	100	100	0	0	0	0	8.690	8.690	114.621	91.600		
04010	МИНИСТЕРСТВО ЗА ПОЛИТИЧКИ СИСТЕМ И ОДНОСИ МЕГУ ЗАЕДНИЦИ	542.785	547.785	0	0	0	0	0	0	0	0	542.785	547.785		
04012	АГЕНЦИЈА ЗА ОСТВАРУВАЊЕ НА ПРАВАТА НА ЗАЕДНИЦИТЕ	12.442	12.442	0	0	0	0	0	0	0	0	12.442	12.442		
04013	АГЕНЦИЈА ЗА УПРАВУВАЊЕ СО ОДЗЕМЕН ИМОТ	24.568	24.568	0	0	0	0	0	0	0	0	24.568	24.568		
04014	ИНСПЕКЦИСКИ СОВЕТ	19.345	19.345	0	0	0	0	0	0	0	0	19.345	19.345		
04015	АГЕНЦИЈА ЗА ПРИМЕНА НА ЈАЗИКОТ	34.291	34.291	0	0	0	0	0	0	0	0	34.291	34.291		
05001	МИНИСТЕРСТВО ЗА ОДБРАНА	8.182.000	7.942.000	156.500	156.500	20.500	20.500	0	0	184.000	184.000	8.543.000	8.303.000		
05002	ДИРЕКЦИЈА ЗА БЕЗБЕДНОСТ НА КЛАСИФИЦИРАНИ ИНФОРМАЦИИ	35.755	35.755	0	0	0	0	0	0	0	0	35.755	35.755		



## Биланс на расходи на Централен буџет по буџетски корисници

во илјади денари

192.083.666    204.244.398    2.929.796    3.038.796    7.232.093    7.044.968    9.922.420    7.545.623    5.158.327    4.309.419    217.326.302    226.183.204

Раздел		О П И С		Б У Џ Е Т 2020											
				Расходи на Основен буџет				Расходи од самофинансирачки активности		Расходи од заеми		Расходи од донации		Вкупно расходи	
				Буџет	Ребаланс	Буџет	Ребаланс	Буџет	Ребаланс	Буџет	Ребаланс	Буџет	Ребаланс	Буџет	Ребаланс
05003	ДИРЕКЦИЈА ЗА ЗАШТИТА И СПАСУВАЊЕ	221.937	221.937	40.500	40.500	0	0	0	0	0	18.656	262.437	281.093		
05004	ЦЕНТАР ЗА УПРАВУВАЊЕ СО КРИЗИ	166.403	158.713	0	0	0	0	0	0	13.000	13.000	179.403	171.713		
06001	МИНИСТЕРСТВО ЗА ВНАТРЕШНИ РАБОТИ	9.847.523	9.757.523	1.400.000	1.400.000	40.500	40.500	0	0	116.000	116.000	11.404.023	11.314.023		
06003	АГЕНЦИЈА ЗА НАЦИОНАЛНА БЕЗБЕДНОСТ	428.489	402.989	0	0	0	0	0	0	0	0	428.489	402.989		
07001	МИНИСТЕРСТВО ЗА ПРАВДА	273.600	392.801	21.150	21.150	0	0	0	0	0	0	294.750	413.951		
07002	УПРАВА ЗА ИЗВРШУВАЊЕ НА САНКЦИИ	923.353	902.855	0	0	27.510	24.110	200.000	126.683	0	0	1.150.863	1.053.648		
07003	УПРАВА ЗА ВОДЕЊЕ НА МАТИЧНИТЕ КНИГИ	246.225	276.225	49.916	49.916	0	0	0	0	0	0	296.141	326.141		
07004	БИРО ЗА ЗАСТАПУВАЊЕ НА РСМ ПРЕД ЕВРОПСКИОТ СУД ЗА ЧОВЕКОВИ ПРАВА	7.266	6.266	0	0	0	0	0	0	0	0	7.266	6.266		
07005	ИНСПЕКТОРАТ ЗА УПОТРЕБА НА ЈАЗИЦИТЕ	8.900	8.100	0	0	0	0	0	0	0	0	8.900	8.100		
08001	МИНИСТЕРСТВО ЗА НАДВОРЕШНИ РАБОТИ	1.182.682	1.175.682	0	0	0	0	0	0	0	0	1.182.682	1.175.682		
09001	МИНИСТЕРСТВО ЗА ФИНАНСИИ	628.361	612.361	56.345	50.345	810	810	448.250	652.200	8.248	8.248	1.142.014	1.323.964		
09002	МИНИСТЕРСТВО ЗА ФИНАНСИИ - ФУНКЦИИ НА ДРЖАВАТА	54.112.173	56.309.675	0	0	0	0	246.000	112.300	3.006.559	1.897.100	57.364.732	58.319.075		
09003	ЦАРИНСКА УПРАВА НА РЕПУБЛИКА СЕВЕРНА МАКЕДОНИЈА	813.956	822.956	62.775	62.775	133.000	103.500	0	0	8.292	3.992	1.018.023	993.223		
09004	АГЕНЦИЈА ЗА СТОКОВНИ РЕЗЕРВИ	78.148	72.448	0	0	100.000	90.000	0	0	0	0	178.148	162.448		
09005	УПРАВА ЗА ЈАВНИ ПРИХОДИ	1.459.361	1.977.690	328.500	438.500	0	0	0	0	5.000	5.000	1.792.861	2.421.190		
09006	УПРАВА ЗА ФИНАНСИСКА ПОЛИЦИЈА	56.220	56.220	0	0	0	0	0	0	0	0	56.220	56.220		
09007	ДИРЕКЦИЈА ЗА ЗАДОЛЖИТЕЛНИ РЕЗЕРВИ НА НАФТА И НАФТЕНИ ДЕРИВАТИ	0	0	0	0	1.427.640	1.425.140	0	0	0	0	1.427.640	1.425.140		
09008	ДРЖАВЕН ДЕВИЗЕН ИНСПЕКТОРАТ	6.990	6.990	0	0	0	0	0	0	0	0	6.990	6.990		
10001	МИНИСТЕРСТВО ЗА ЕКОНОМИЈА	1.080.988	1.196.588	202.500	177.500	5.786	71.361	0	0	16.718	19.218	1.305.992	1.464.667		
10002	АГЕНЦИЈА ЗА СТРАНСКИ ИНВЕСТИЦИИ И ПРОМОЦИЈА НА ИЗВОЗОТ НА РСМ	45.309	45.309	0	0	0	0	0	0	0	0	45.309	45.309		
10003	АГЕНЦИЈА ЗА ПРОМОЦИЈА И ПОДДРШКА НА ТУРИЗМОТ	33.000	33.000	60.000	60.000	1.992	1.992	0	0	0	0	94.992	94.992		
10004	ДИРЕКЦИЈА ЗА ТЕХНОЛОШКИ ИНДУСТРИСКИ РАЗВОЈНИ ЗОНИ	836.402	892.402	0	0	383.850	383.850	0	0	0	0	1.220.252	1.276.252		
10005	ДРЖАВЕН ПАЗАРЕН ИНСПЕКТОРАТ	188.228	185.728	0	0	0	0	0	0	0	0	188.228	185.728		
10006	ДРЖАВЕН ИНСПЕКТОРАТ ЗА ТЕХНИЧКА ИНСПЕКЦИЈА	20.380	20.380	0	0	0	0	0	0	0	0	20.380	20.380		
11002	ДРЖАВЕН ЗАВОД ЗА ЗАШТИТА НА ИНДУСТРИСКА СОПСТВЕНОСТ	0	0	0	0	46.543	46.543	0	0	0	0	46.543	46.543		
12101	МИНИСТЕРСТВО ЗА ЖИВОТНА СРЕДИНА И ПРОСТОРНО ПЛАНИРАЊЕ	447.940	800.440	88.010	88.010	3.230	3.230	60.000	0	43.636	30.636	642.816	922.316		
12102	ДРЖАВЕН ИНСПЕКТОРАТ ЗА ЖИВОТНА СРЕДИНА	27.395	27.395	0	0	0	0	0	0	8.334	10.242	35.729	37.637		
13001	МИНИСТЕРСТВО ЗА ТРАНСПОРТ И ВРСКИ	1.439.381	1.594.051	15.000	15.000	0	0	3.250.144	1.572.269	90.000	90.000	4.794.525	3.271.320		
13004	ДРЖАВЕН ИНСПЕКТОРАТ ЗА ТРАНСПОРТ	29.900	29.900	0	0	0	0	0	0	0	0	29.900	29.900		
13005	ДРЖАВЕН ИНСПЕКТОРАТ ЗА ГРАДЕЖНИШТВО И УРБАНИЗАМ	15.030	15.030	0	0	0	0	0	0	0	0	15.030	15.030		
13006	ДРЖАВЕН КОМУНАЛЕН ИНСПЕКТОРАТ	10.630	10.630	0	0	0	0	0	0	0	0	10.630	10.630		

## Биланс на расходи на Централен буџет по буџетски корисници

во илјади денари

192.083.666    204.244.398    2.929.796    3.038.796    7.232.093    7.044.968    9.922.420    7.545.623    5.158.327    4.309.419    217.326.302    226.183.204

Раздел		О П И С		Б У Џ Е Т 2020											
				Расходи на Основен буџет				Расходи од самофинансирачки активности		Расходи од заеми		Расходи од донации		Вкупно расходи	
				Буџет	Ребаланс	Буџет	Ребаланс	Буџет	Ребаланс	Буџет	Ребаланс	Буџет	Ребаланс	Буџет	Ребаланс
14001	МИНИСТЕРСТВО ЗА ЗЕМЈОДЕЛСТВО, ШУМАРСТВО И ВОДОСТОПАНСТВО	847.169	1.159.079	29.700	29.700	0	0	357.459	245.659	0	0	1.234.328	1.434.438		
14002	АГЕНЦИЈА ЗА ПОТТИКНУВАЊЕ НА РАЗВОЈОТ НА ЗЕМЈОДЕЛСТВОТО - БИТОЛА	67.491	66.491	10.215	10.215	0	0	0	0	762	762	78.468	77.468		
14003	УПРАВА ЗА ХИДРОМЕТЕОРОЛОШКИ РАБОТИ	94.977	92.977	900	900	63.070	63.070	0	0	0	0	158.947	156.947		
14004	АГЕНЦИЈА ЗА ФИНАНСИСКА ПОДДРШКА ВО ЗЕМЈОДЕЛСТВОТО И РУРАЛНИОТ РАЗВОЈ	7.453.433	8.971.833	0	0	0	0	0	0	0	0	7.453.433	8.971.833		
14005	АГЕНЦИЈА ЗА ХРАНА И ВЕТЕРИНАРСТВО НА РЕПУБЛИКА СЕВЕРНА МАКЕДОНИЈА	525.458	508.458	36.099	36.099	0	0	0	0	1.319	2.669	562.876	547.226		
14006	ДРЖАВЕН ИНСПЕКТОРАТ ЗА ЗЕМЈОДЕЛСТВО	93.367	91.367	51.067	51.067	0	0	0	0	0	0	144.434	142.434		
14007	ДРЖАВЕН ИНСПЕКТОРАТ ЗА ШУМАРСТВО И ЛОВСТВО	20.284	20.284	0	0	0	0	0	0	0	0	20.284	20.284		
15001	МИНИСТЕРСТВО ЗА ТРУД И СОЦИЈАЛНА ПОЛИТИКА	49.667.479	49.638.779	15.415	15.415	8.729	8.729	1.585.050	1.712.377	24.970	24.970	51.301.643	51.400.270		
15002	ДРЖАВЕН ИНСПЕКТОРАТ ЗА ТРУД	122.923	122.923	1.100	1.100	0	0	0	0	0	0	124.023	124.023		
16001	МИНИСТЕРСТВО ЗА ОБРАЗОВАНИЕ И НАУКА	22.318.602	21.996.702	32.143	32.143	2.945.367	2.748.367	539.754	435.472	261.693	278.693	26.097.559	25.491.377		
16002	БИРО ЗА РАЗВОЈ НА ОБРАЗОВАНИЕТО	168.664	157.774	0	0	8.450	8.450	0	0	14.000	14.000	191.114	180.224		
16003	НАЦИОНАЛНА АГЕНЦИЈА ЗА ЕВРОПСКИ ОБРАЗОВНИ ПРОГРАМИ И МОБИЛНОСТ	25.889	24.889	0	0	0	0	0	0	486.600	867.350	512.489	892.239		
16004	ДРЖАВЕН ПРОСВЕТЕН ИНСПЕКТОРАТ	61.261	60.521	0	0	0	0	0	0	0	0	61.261	60.521		
16101	АГЕНЦИЈА ЗА МЛАДИ И СПОРТ	349.822	352.022	52	52	180.000	180.000	0	0	8.886	8.886	538.760	540.960		
17001	МИНИСТЕРСТВО ЗА ИНФОРМАТИЧКО ОПШТЕСТВО И АДМИНИСТРАЦИЈА	1.479.542	1.389.247	2.360	2.360	0	0	0	0	8.000	14.400	1.489.902	1.406.007		
17002	ДРЖАВЕН УПРАВЕН ИНСПЕКТОРАТ	27.522	27.522	0	0	0	0	0	0	0	0	27.522	27.522		
18001	МИНИСТЕРСТВО ЗА КУЛТУРА	292.463	289.043	500	500	355	355	0	0	9.990	9.990	303.308	299.888		
18010	ФИНАНСИРАЊЕ НА ДЕЈНОСТИТЕ ОД ОБЛАСТА НА КУЛТУРАТА	2.840.504	2.924.420	31.900	31.900	291.424	261.424	0	0	24.078	24.078	3.187.906	3.241.822		
19001	МИНИСТЕРСТВО ЗА ЗДРАВСТВО	6.036.686	6.219.886	121.950	121.950	811.770	811.770	732.000	124.900	130.466	130.466	7.832.872	7.408.972		
19002	ДРЖАВЕН, САНИТАРЕН И ЗДРАВСТВЕН ИНСПЕКТОРАТ	41.868	41.868	3.600	3.600	16.060	16.060	0	0	0	0	61.528	61.528		
19101	МИНИСТЕРСТВО ЗА ЛОКАЛНА САМОУПРАВА	117.703	99.703	0	0	0	0	0	0	116.906	116.906	234.609	216.609		
19102	ДРЖАВЕН ИНСПЕКТОРАТ ЗА ЛОКАЛНА САМОУПРАВА	10.575	10.575	0	0	0	0	0	0	0	0	10.575	10.575		
19201	АГЕНЦИЈА ЗА ИСЕЛЕНИШТВО	18.955	18.955	0	0	60	60	0	0	0	0	19.015	19.015		
19302	АГЕНЦИЈА ЗА ЗАШТИТА НА ПРАВОТО НА СЛОБОДЕН ПРИСТАП ДО ИНФОРМАЦИИТЕ ОД ЈАВЕН КАРАКТЕР	16.363	15.363	0	0	0	0	0	0	0	0	16.363	15.363		
20001	КОМИСИЈА ЗА ОДНОСИ СО ВЕРСКИТЕ ЗАЕДНИЦИ И РЕЛИГИОЗНИ ГРУПИ	12.721	12.721	0	0	0	0	0	0	0	0	12.721	12.721		
21001	АГЕНЦИЈА ЗА КАТАСТАР НА НЕДВИЖНОСТИ	209.957	204.957	0	0	444.000	439.000	0	0	0	0	653.957	643.957		
22001	ДРЖАВЕН ЗАВОД ЗА СТАТИСТИКА	231.669	369.469	360	360	900	900	0	0	46.845	46.845	279.774	417.574		
24001	ДРЖАВЕН АРХИВ НА РЕПУБЛИКА СЕВЕРНА МАКЕДОНИЈА	137.738	137.738	11.781	11.781	0	0	0	0	0	0	149.519	149.519		
25001	БИРО ЗА СУДСКИ ВЕШТАЧЕЊА	19.012	18.012	0	0	27.200	27.200	0	0	0	0	46.212	45.212		
26001	АКАДЕМИЈА НА НАУКИТЕ И УМЕТНОСТИТЕ НА РСМ- МАНУ	107.248	106.348	0	0	30.000	42.000	0	0	23.100	23.100	160.348	171.448		
28001	БИРО ЗА РЕГИОНАЛЕН РАЗВОЈ	346.379	342.379	1.000	1.000	0	0	0	0	0	0	347.379	343.379		

## Биланс на расходи на Централен буџет по буџетски корисници

во илјади денари

192.083.666    204.244.398    2.929.796    3.038.796    7.232.093    7.044.968    9.922.420    7.545.623    5.158.327    4.309.419    217.326.302    226.183.204

Раздел	О П И С	Б У Џ Е Т 2020											
		Расходи на Основен буџет				Расходи од самофинансирачки активности		Расходи од заеми		Расходи од донации		Вкупно расходи	
		Буџет	Ребаланс	Буџет	Ребаланс	Буџет	Ребаланс	Буџет	Ребаланс	Буџет	Ребаланс	Буџет	Ребаланс
29010	СУДСКА ВЛАСТ	1.911.498	1.831.500	56.250	86.250	900	900	0	0	2.700	1.700	1.971.348	1.920.350
31010	ЈАВНО ОБВИНИТЕЛСТВО НА РЕПУБЛИКА СЕВЕРНА МАКЕДОНИЈА	572.376	558.378	216	216	0	0	0	0	0	0	572.592	558.594
31101	НАРОДЕН ПРАВОБРАНИТЕЛ	83.755	82.055	0	0	0	0	0	0	592	592	84.347	82.647

## Буџетски расходи по функции на Буџетот на Република Северна Македонија

во илјади денари

**260.311.666 273.081.568 2.929.796 3.038.796 7.232.093 7.044.968 9.422.420 7.469.623 5.158.327 4.309.419 285.054.302 294.944.374**

Функционална категорија  Функционална ставка  <b>О П И С</b>		Буџет 2020 година											
		Расходи на Основен Буџет				Расходи од самофинансирачки активности		Расходи заеми		Расходи донации		Вкупно расходи	
		Буџет	Ребаланс	Буџет	Ребаланс	Буџет	Ребаланс	Буџет	Ребаланс	Буџет	Ребаланс	Буџет	Ребаланс
<b>701</b>	<b>ОПШТИ ЈАВНИ СЛУЖБИ</b>	<b>12.532.273</b>	<b>13.644.682</b>	<b>540.377</b>	<b>644.377</b>	<b>1.794.580</b>	<b>1.764.580</b>	<b>694.250</b>	<b>764.500</b>	<b>3.200.887</b>	<b>2.089.125</b>	<b>18.762.367</b>	<b>18.907.264</b>
7011	Извршни и законодавни органи, финансиски и фискални работи, надворешни работи	5.753.723	6.981.961	453.220	557.220	235.400	205.900	448.250	652.200	75.942	73.929	6.966.535	8.471.210
7012	Странска економска помош	70.221	64.600	100	100	0	0	0	0	8.690	8.690	79.011	73.390
7013	Општи услуги	3.269.889	2.984.532	37.141	37.141	1.529.180	1.516.680	246.000	112.300	3.093.155	1.983.406	8.175.365	6.634.059
7014	Основни истражувања	40.200	40.200	0	0	0	0	0	0	0	0	40.200	40.200
7015	Општи јавни услуги за истражување	122.399	120.548	0	0	30.000	42.000	0	0	23.100	23.100	175.499	185.648
7016	Други општи јавни услуги	3.275.841	3.452.841	49.916	49.916	0	0	0	0	0	0	3.325.757	3.502.757
<b>702</b>	<b>ОДБРАНА</b>	<b>7.260.374</b>	<b>7.094.974</b>	<b>187.500</b>	<b>187.500</b>	<b>20.500</b>	<b>20.500</b>	<b>0</b>	<b>0</b>	<b>192.000</b>	<b>205.556</b>	<b>7.660.374</b>	<b>7.508.530</b>
7021	Воена одбрана	6.080.337	5.916.697	113.000	113.000	500	500	0	0	192.000	186.900	6.385.837	6.217.097
7022	Цивилна одбрана	221.537	221.537	40.500	40.500	0	0	0	0	0	18.656	262.037	280.693
7023	Странска воена помош	907.000	912.740	10.000	10.000	0	0	0	0	0	0	917.000	922.740
7025	Други функции на одбраната	51.500	44.000	24.000	24.000	20.000	20.000	0	0	0	0	95.500	88.000
<b>703</b>	<b>ЈАВЕН РЕД И МИР</b>	<b>14.426.226</b>	<b>14.283.833</b>	<b>1.483.465</b>	<b>1.513.465</b>	<b>128.437</b>	<b>137.737</b>	<b>200.000</b>	<b>126.683</b>	<b>119.352</b>	<b>118.352</b>	<b>16.357.480</b>	<b>16.180.070</b>
7031	Полициски услуги	9.814.136	9.710.636	1.400.000	1.400.000	0	0	0	0	116.000	116.000	11.330.136	11.226.636
7033	Судови	3.002.229	3.004.734	79.445	109.445	28.100	28.100	0	0	3.292	2.292	3.113.066	3.144.571
7034	Казнено-поправни установи	875.353	854.855	0	0	27.510	24.110	200.000	126.683	0	0	1.102.863	1.005.648
7036	Други функции на јавниот ред и мир	734.508	713.608	4.020	4.020	72.827	85.527	0	0	60	60	811.415	803.215
<b>704</b>	<b>ЕКОНОМСКИ РАБОТИ</b>	<b>65.441.910</b>	<b>69.726.956</b>	<b>420.841</b>	<b>395.841</b>	<b>549.741</b>	<b>615.316</b>	<b>1.828.407</b>	<b>581.032</b>	<b>463.865</b>	<b>222.405</b>	<b>68.704.764</b>	<b>71.541.550</b>
7041	Општи економски, комерцијални и работи поврзани со трудот	2.711.262	3.857.162	190.870	165.870	467.249	467.249	228.763	288.763	444.263	196.763	4.042.407	4.975.807
7042	Земјоделство, шумарство, лов и риболов	8.518.078	10.016.447	127.081	127.081	0	0	61.500	11.200	762	762	8.707.421	10.155.490
7043	Горива и енергетика	51.933	33.433	4.330	4.330	0	65.575	0	0	840	680	57.103	104.018

Функционална категорија	Буџет 2020 година												
	Расходи на Основен Буџет				Расходи од самофинансирачки активности		Расходи заеми		Расходи донации		Вкупно расходи		
	Буџет	Ребаланс	Буџет	Ребаланс	Буџет	Ребаланс	Буџет	Ребаланс	Буџет	Ребаланс	Буџет	Ребаланс	
Функционална ставка													
О П И С													
7044	Рударство, занаетчиство и градежништво	232.352	294.522	4.200	4.200	5.000	5.000	0	0	10.000	9.800	251.552	313.522
7045	Транспорт	1.168.391	1.245.491	20.000	20.000	0	0	1.538.144	281.069	0	0	2.726.535	1.546.560
7046	Комуникации	1.340.035	1.256.140	2.360	2.360	0	0	0	0	8.000	14.400	1.350.395	1.272.900
7047	Останати индустрии	281.109	252.109	72.000	72.000	77.492	77.492	0	0	0	0	430.601	401.601
7049	Други економски работи	51.138.750	52.771.652	0	0	0	0	0	0	0	0	51.138.750	52.771.652
<b>705</b>	<b>ЗАШТИТА НА ЖИВОТНА СРЕДИНА</b>	<b>1.097.829</b>	<b>1.249.249</b>	<b>88.010</b>	<b>88.010</b>	<b>33.230</b>	<b>33.230</b>	<b>60.000</b>	<b>0</b>	<b>33.970</b>	<b>32.878</b>	<b>1.313.039</b>	<b>1.403.367</b>
7050	Заштита на животната средина	752.569	801.312	88.010	88.010	30.000	30.000	0	0	33.970	32.878	904.549	952.200
7051	Управување со отпадоците	16.900	170	0	0	0	0	60.000	0	0	0	76.900	170
7052	Управување со отпадните води	136.328	131.883	0	0	3.230	3.230	0	0	0	0	139.558	135.113
7053	Намалување на загадувањето	192.032	315.884	0	0	0	0	0	0	0	0	192.032	315.884
<b>706</b>	<b>ЖИВЕАЛИШТА И РАЗВОЈ НА ЗАЕДНИЦАТА</b>	<b>1.096.707</b>	<b>1.382.779</b>	<b>1.443</b>	<b>1.443</b>	<b>443.450</b>	<b>438.450</b>	<b>2.007.959</b>	<b>1.525.659</b>	<b>197.166</b>	<b>187.166</b>	<b>3.746.725</b>	<b>3.535.497</b>
7061	Развој на живеалиштата	0	0	0	0	0	0	189.000	189.000	0	0	189.000	189.000
7062	Развој на заедницата	697.544	680.224	1.443	1.443	443.450	438.450	0	0	107.166	97.166	1.249.603	1.217.283
7063	Водоснабдување	399.163	702.555	0	0	0	0	1.818.959	1.336.659	90.000	90.000	2.308.122	2.129.214
<b>707</b>	<b>ЗДРАВСТВО</b>	<b>45.107.454</b>	<b>51.744.416</b>	<b>125.550</b>	<b>125.550</b>	<b>827.830</b>	<b>827.830</b>	<b>3.657.000</b>	<b>3.697.376</b>	<b>120.770</b>	<b>220.770</b>	<b>49.838.604</b>	<b>56.615.942</b>
7070	Здравство	34.883.344	35.407.344	23.900	23.900	297.270	281.970	732.000	124.900	0	0	35.936.514	35.838.114
7071	Медицински материјали и опрема	21.508	21.508	92.800	92.800	8.200	8.200	0	0	0	0	122.508	122.508
7072	Услуги за пациентите	1.256.030	1.268.030	0	0	387.000	403.300	0	0	0	0	1.643.030	1.671.330
7074	Услуги на јавно здравство	566.870	667.570	0	0	116.000	115.000	0	0	770	770	683.640	783.340
7076	Други функции на здравство	8.379.702	14.379.964	8.850	8.850	19.360	19.360	2.925.000	3.572.476	120.000	220.000	11.452.912	18.200.650
<b>708</b>	<b>РЕКРЕАЦИЈА, КУЛТУРА И РЕЛИГИЈА</b>	<b>3.386.883</b>	<b>3.472.379</b>	<b>32.452</b>	<b>32.452</b>	<b>471.779</b>	<b>441.779</b>	<b>0</b>	<b>0</b>	<b>38.354</b>	<b>38.354</b>	<b>3.929.468</b>	<b>3.984.964</b>
7081	Спортски и рекреативни услуги	319.822	315.022	52	52	180.000	180.000	0	0	8.886	8.886	508.760	503.960
7082	Услуги за култура	2.941.277	2.992.573	32.400	32.400	291.779	261.779	0	0	29.468	29.468	3.294.924	3.316.220
7083	Услуги за емитување програма и издаваштво	113.063	152.063	0	0	0	0	0	0	0	0	113.063	152.063
7084	Религиски и останати служби на заедницата	12.721	12.721	0	0	0	0	0	0	0	0	12.721	12.721

Функционална категорија	Буџет 2020 година											
	Расходи на Основен Буџет				Расходи од самофинансирачки активности		Расходи заеми		Расходи донации		Вкупно расходи	
	Буџет	Ребаланс	Буџет	Ребаланс	Буџет	Ребаланс	Буџет	Ребаланс	Буџет	Ребаланс	Буџет	Ребаланс
О П И С												
<b>709 ОБРАЗОВАНИЕ</b>	<b>22.681.727</b>	<b>22.639.646</b>	<b>33.643</b>	<b>33.643</b>	<b>2.958.726</b>	<b>2.761.726</b>	<b>539.754</b>	<b>435.472</b>	<b>766.993</b>	<b>1.169.843</b>	<b>26.980.843</b>	<b>27.040.330</b>
7090 Образование	367.797	362.706	0	0	7.500	7.500	86.722	64.190	8.200	8.200	470.219	442.596
7091 Предшколско и основно образование	996.979	758.817	2.430	2.430	12.739	12.239	344.250	299.250	5.380	5.380	1.361.778	1.078.116
7092 Средно образование	923.303	798.085	6.900	6.900	27.325	24.825	78.032	72.032	29.025	33.215	1.064.585	935.057
7094 Високо образование	2.806.086	2.710.956	22.513	22.513	2.735.212	2.581.712	0	0	226.973	244.883	5.790.784	5.560.064
7095 Друго образование кое не е според ниво	22.236	22.236	0	0	1.350	1.350	0	0	3.915	3.915	27.501	27.501
7096 Помошни служби на образование	17.223.855	17.647.125	1.800	1.800	127.000	97.000	30.750	0	0	0	17.383.405	17.745.925
7097 Истражување - Образование	269.060	267.510	0	0	47.600	37.100	0	0	6.900	6.900	323.560	311.510
7098 Други функции на образованието	72.411	72.211	0	0	0	0	0	0	486.600	867.350	559.011	939.561
<b>710 СОЦИЈАЛНА ЗАШТИТА</b>	<b>87.280.283</b>	<b>87.842.654</b>	<b>16.515</b>	<b>16.515</b>	<b>3.820</b>	<b>3.820</b>	<b>435.050</b>	<b>338.901</b>	<b>24.970</b>	<b>24.970</b>	<b>87.760.638</b>	<b>88.226.860</b>
7100 Социјална заштита	78.307.202	78.758.001	16.515	16.515	3.820	3.820	435.050	338.901	15.003	15.003	78.777.590	79.132.240
7101 Болест и инвалидитет	428.000	428.000	0	0	0	0	0	0	0	0	428.000	428.000
7102 Стари лица и детска заштита	2.147.375	2.147.375	0	0	0	0	0	0	0	0	2.147.375	2.147.375
7104 Семејства и деца	4.511.706	4.511.006	0	0	0	0	0	0	9.967	9.967	4.521.673	4.520.973
7105 Невработеност	1.861.000	1.973.500	0	0	0	0	0	0	0	0	1.861.000	1.973.500
7106 Живеалишта	13.000	12.772	0	0	0	0	0	0	0	0	13.000	12.772
7107 Друго социјално исклучување	12.000	12.000	0	0	0	0	0	0	0	0	12.000	12.000

## Владини програми на Буџет на Република Северна Македонија

во илјади денари

40.626.811    47.516.966    87.110    87.110    166.400    166.400    5.280.451    4.335.477    3.761.698    2.498.949    49.922.470    54.604.902

Владина програма Владина потпрограма	О П И С	Б У Џ Е Т 2020											
		Расходи на Основен буџет				Расходи од самофинансирачки активности		Расходи од заеми		Расходи од донации		Вкупно расходи	
		Буџет	План	Буџет	План	Буџет	План	Буџет	План	Буџет	План	Буџет	План
<b>A</b>	<b>ДЕЦЕНТРАЛИЗАЦИЈА</b>	<b>21.330.815</b>	<b>21.440.107</b>	<b>0</b>	<b>0</b>	<b>0</b>	<b>0</b>	<b>0</b>	<b>0</b>	<b>0</b>	<b>0</b>	<b>21.330.815</b>	<b>21.440.107</b>
A0	ДЕЦЕНТРАЛИЗАЦИЈА	2.343.000	2.343.000	0	0	0	0	0	0	0	0	2.343.000	2.343.000
A2	ПРЕНЕСУВАЊЕ НА НАДЛЕЖНОСТИ НА ЕЛС	18.987.815	19.097.107	0	0	0	0	0	0	0	0	18.987.815	19.097.107
<b>B</b>	<b>МЕРКИ ЗА НАМАЛУВАЊЕ НА СИРОМАШТИЈАТА</b>	<b>3.330.000</b>	<b>3.327.911</b>	<b>0</b>	<b>0</b>	<b>0</b>	<b>0</b>	<b>0</b>	<b>0</b>	<b>0</b>	<b>0</b>	<b>3.330.000</b>	<b>3.327.911</b>
B4	МИНИМАЛНА ПЛАТА	3.000	911	0	0	0	0	0	0	0	0	3.000	911
B5	СУБВЕНЦИОНИРАЊЕ НА ПРИДОНЕСИ ЗА ПОДДРШКА НА ПЛАТИ	1.901.000	1.901.000	0	0	0	0	0	0	0	0	1.901.000	1.901.000
BA	ПОТТИКНУВАЊЕ НА ВРАБОТУВАЊЕТО	1.426.000	1.426.000	0	0	0	0	0	0	0	0	1.426.000	1.426.000
<b>B</b>	<b>УНАПРЕДУВАЊЕ НА ОДБРАНАТА И БЕЗБЕДНОСТА</b>	<b>807.000</b>	<b>835.740</b>	<b>0</b>	<b>0</b>	<b>0</b>	<b>0</b>	<b>0</b>	<b>0</b>	<b>0</b>	<b>0</b>	<b>807.000</b>	<b>835.740</b>
BA	ИНТЕГРАЦИЈА ВО НАТО	807.000	835.740	0	0	0	0	0	0	0	0	807.000	835.740
<b>Г</b>	<b>ЈАКНЕЊЕ НА ВЛАДЕЕЊЕТО НА ПРАВОТО</b>	<b>1.230</b>	<b>1.230</b>	<b>0</b>	<b>0</b>	<b>0</b>	<b>0</b>	<b>0</b>	<b>0</b>	<b>0</b>	<b>0</b>	<b>1.230</b>	<b>1.230</b>
Г1	БОРБА ПРОТИВ КОРУПЦИЈА И ОРГАНИЗИРАН КРИМИНАЛ	350	350	0	0	0	0	0	0	0	0	350	350
Г2	БОРБА ПРОТИВ ТРГОВИЈА СО ЛУЃЕ И ИЛЕГАЛНА МИГРАЦИЈА	880	880	0	0	0	0	0	0	0	0	880	880
<b>Д</b>	<b>ЕКОНОМСКИ РАЗВОЈ</b>	<b>2.800.415</b>	<b>3.899.115</b>	<b>0</b>	<b>0</b>	<b>165.850</b>	<b>165.850</b>	<b>1.156.419</b>	<b>203.419</b>	<b>435.605</b>	<b>185.605</b>	<b>4.558.289</b>	<b>4.453.989</b>
D0	ПОДДРШКА НА ДОМАШЕН ТУРИЗАМ ЗА РАБОТНИЦИ СО НИСКИ ПРИХОДИ	200	200	0	0	0	0	0	0	0	0	200	200
D4	ЕКОНОМСКА ПРОМОЦИЈА	2.160	1.160	0	0	0	0	0	0	0	0	2.160	1.160
D5	ПРИВЛЕКУВАЊЕ НА СТРАНСКИ ДИРЕКТНИ ИНВЕСТИЦИИ И РАЗВОЈ НА СЛОБОДНАТА ЕКОНОМСКА ЗОНА	769.500	1.059.500	0	0	0	0	0	0	0	0	769.500	1.059.500
D6	ПОДДРШКА НА ИНВЕСТИЦИОНИ ВЛОЖУВАЊА	500.000	556.000	0	0	30.000	30.000	0	0	0	0	530.000	586.000
D7	УНАПРЕДУВАЊЕ НА ДЕЛОВНИТЕ АКТИВНОСТИ	194.837	185.037	0	0	0	0	0	0	21.100	21.100	215.937	206.137
D8	УНАПРЕДУВАЊЕ НА ЛОКАЛНА И РЕГИОНАЛНА КОНКУРЕНТНОСТ ВО ОБЛАСТА НА ТУРИЗМОТ	95.278	175.278	0	0	0	0	0	0	414.505	164.505	509.783	339.783
D9	ФИНАНСИСКА ПОДДРШКА НА ИНВЕСТИЦИИТЕ	228.000	878.000	0	0	0	0	0	0	0	0	228.000	878.000
DA	ИНВЕСТИЦИИ ВО ЖЕЛЕЗНИЧКАТА ИНФРАСТРУКТУРА	730.400	765.400	0	0	0	0	1.156.419	203.419	0	0	1.886.819	968.819
DB	ТЕХНОЛОШКИ ИНДУСТРИСКИ РАЗВОЈНИ ЗОНИ	258.000	258.000	0	0	135.850	135.850	0	0	0	0	393.850	393.850
DГ	ПОДДРШКА НА РАЗВОЈОТ НА МАЛИ И СРЕДНИ ПРЕТПРИЈАТИЈА	22.040	20.540	0	0	0	0	0	0	0	0	22.040	20.540
<b>К</b>	<b>РЕФОРМА НА ЈАВНАТА АДМИНИСТРАЦИЈА</b>	<b>561.210</b>	<b>547.610</b>	<b>0</b>	<b>0</b>	<b>550</b>	<b>550</b>	<b>0</b>	<b>0</b>	<b>0</b>	<b>0</b>	<b>561.760</b>	<b>548.160</b>
K2	СТРУЧНО ОСПОСОБУВАЊЕ И УСОВРШУВАЊЕ	1.109	1.109	0	0	550	550	0	0	0	0	1.659	1.659
K5	СООДВЕТНА И ПРАВИЧНА ЗАСТАПЕНОСТ НА ЗАЕДНИЦИТЕ	511.165	516.165	0	0	0	0	0	0	0	0	511.165	516.165
K6	РЕФОРМА НА ЈАВНАТА АДМИНИСТРАЦИЈА	48.936	30.336	0	0	0	0	0	0	0	0	48.936	30.336

## Владини програми на Буџет на Република Северна Македонија

во илјади денари

40.626.811    47.516.966    87.110    87.110    166.400    166.400    5.280.451    4.335.477    3.761.698    2.498.949    49.922.470    54.604.902

Владина програма Владина потпрограма	О П И С	Б У Џ Е Т 2020											
		Расходи на Основен буџет				Расходи од самофинансирачки активности		Расходи од заеми		Расходи од донации		Вкупно расходи	
		Буџет	План	Буџет	План	Буџет	План	Буџет	План	Буџет	План	Буџет	План
<b>М</b>	<b>ИНТЕГРАЦИЈА ВО ЕУ</b>	<b>1.111.737</b>	<b>857.987</b>	<b>0</b>	<b>0</b>	<b>0</b>	<b>0</b>	<b>246.000</b>	<b>112.300</b>	<b>3.091.291</b>	<b>1.981.542</b>	<b>4.449.028</b>	<b>2.951.829</b>
МА	ПОМОШ ПРИ ТРАНЗИЦИЈА И ИНСТИТУЦИОНАЛНА НАДГРАДБА	273.151	267.151	0	0	0	0	0	0	138.144	137.254	411.295	404.405
МБ	ПРЕКУГРАНИЧНА СОРАБОТКА	64.857	47.707	0	0	0	0	0	0	38.888	38.888	103.745	86.595
МВ	РЕГИОНАЛЕН РАЗВОЈ	2.400	10.400	0	0	0	0	246.000	112.300	0	0	248.400	122.700
МД	РУРАЛЕН РАЗВОЈ	169.830	169.330	0	0	0	0	0	0	171.600	320.000	341.430	489.330
МЕ	ИНСТРУМЕНТ ЗА ПРЕТПРИСТАПНА ПОМОШ - ИПА2	601.499	363.399	0	0	0	0	0	0	2.742.659	1.485.400	3.344.158	1.848.799
<b>Н</b>	<b>ИНФОРМАЦИСКИ И КОМУНИКАЦИСКИ ТЕХНОЛОГИИ</b>	<b>1.291.739</b>	<b>1.222.439</b>	<b>0</b>	<b>0</b>	<b>0</b>	<b>0</b>	<b>0</b>	<b>0</b>	<b>0</b>	<b>0</b>	<b>1.291.739</b>	<b>1.222.439</b>
Н1	РАДИОДИФУЗНА ДЕЈНОСТ	1.200.000	1.150.000	0	0	0	0	0	0	0	0	1.200.000	1.150.000
НА	РАЗВОЈ И ИМПЛЕМЕНТАЦИЈА НА ИКТ	91.739	72.439	0	0	0	0	0	0	0	0	91.739	72.439
<b>О</b>	<b>РЕГИОНАЛЕН РАЗВОЈ</b>	<b>341.401</b>	<b>337.401</b>	<b>0</b>	<b>0</b>	<b>0</b>	<b>0</b>	<b>0</b>	<b>0</b>	<b>89.166</b>	<b>89.166</b>	<b>430.567</b>	<b>426.567</b>
ОА	РАМНОМЕРЕН РЕГИОНАЛЕН РАЗВОЈ	341.401	337.401	0	0	0	0	0	0	89.166	89.166	430.567	426.567
<b>П</b>	<b>МЕРКИ ЗА СПРАВУВАЊЕ СО COVID-19 КРИЗАТА</b>	<b>8.617.000</b>	<b>14.673.262</b>	<b>0</b>	<b>0</b>	<b>0</b>	<b>0</b>	<b>3.425.000</b>	<b>3.648.476</b>	<b>120.000</b>	<b>220.000</b>	<b>12.162.000</b>	<b>18.541.738</b>
П1	МЕРКИ ЗА СПРАВУВАЊЕ СО COVID-19 КРИЗАТА	8.617.000	14.673.262	0	0	0	0	3.425.000	3.648.476	120.000	220.000	12.162.000	18.541.738
<b>С</b>	<b>УНАПРЕДУВАЊЕ НА ЖИВОТНАТА СРЕДИНА</b>	<b>166.440</b>	<b>160.340</b>	<b>87.110</b>	<b>87.110</b>	<b>0</b>	<b>0</b>	<b>0</b>	<b>0</b>	<b>25.636</b>	<b>22.636</b>	<b>279.186</b>	<b>270.086</b>
С1	УНАПРЕДУВАЊЕ НА ЖИВОТНАТА СРЕДИНА	66.440	60.340	87.110	87.110	0	0	0	0	25.636	22.636	179.186	170.086
С4	ПРОГРАМА ЗА НАМАЛУВАЊЕ НА АЕРОЗАГАДУВАЊЕТО	100.000	100.000	0	0	0	0	0	0	0	0	100.000	100.000
<b>Т</b>	<b>ИНВЕСТИЦИИ ВО ОБРАЗОВАНИЕТО</b>	<b>267.824</b>	<b>213.824</b>	<b>0</b>	<b>0</b>	<b>0</b>	<b>0</b>	<b>453.032</b>	<b>371.282</b>	<b>0</b>	<b>0</b>	<b>720.856</b>	<b>585.106</b>
ТА	ИЗГРАДБА НА ОСНОВНИ УЧИЛИШТА	90.000	83.000	0	0	0	0	0	0	0	0	90.000	83.000
ТБ	РЕКОНСТРУКЦИЈА НА ОСНОВНИ УЧИЛИШТА	30.000	24.500	0	0	0	0	0	0	0	0	30.000	24.500
ТВ	ИЗГРАДБА НА УЧИЛИШНИ СПОРТСКИ САЛИ ВО ОСНОВНИ УЧИЛИШТА	64.136	59.136	0	0	0	0	344.250	299.250	0	0	408.386	358.386
ТГ	ИЗГРАДБА НА СРЕДНИ УЧИЛИШТА	300	300	0	0	0	0	0	0	0	0	300	300
ТД	РЕКОНСТРУКЦИЈА НА СРЕДНИ УЧИЛИШТА	15.000	6.000	0	0	0	0	0	0	0	0	15.000	6.000
ТЕ	ИЗГРАДБА НА УЧИЛИШНИ СПОРТСКИ САЛИ ВО СРЕДНИ УЧИЛИШТА	13.388	13.388	0	0	0	0	78.032	72.032	0	0	91.420	85.420
ТИ	РЕКОНСТРУКЦИЈА НА УЧЕНИЧКИ ДОМОВИ	15.000	3.000	0	0	0	0	0	0	0	0	15.000	3.000
ТК	ИЗГРАДБА И РЕКОНСТРУКЦИЈА НА СТУДЕНТСКИ ДОМОВИ	40.000	24.500	0	0	0	0	30.750	0	0	0	70.750	24.500



## Преглед на развојни потпрограми

18.001.469

15.065.697

28.655.133

28.364.007

Раздел		2020		2021	2022
Извор на финансирање					
Потпрограма	О П И С	Буџет	Ребаланс		
<b>04002</b>	<b>СЛУЖБА ЗА ОПШТИ И ЗАЕДНИЧКИ РАБОТИ НА ВЛАДАТА НА РСМ</b>	<b>157.300</b>	<b>181.800</b>	<b>396.800</b>	<b>396.800</b>
	<b>Основен буџет</b>	<b>157.300</b>	<b>181.800</b>	<b>396.800</b>	<b>396.800</b>
1А	РЕКОНСТРУКЦИЈА НА ЗГРАДИ НА ВЛАДИНИ ОРГАНИ	7.300	4.300	31.300	31.300
1Б	ИЗГРАДБА И РЕКОНСТРУКЦИЈА НА АДМИНИСТРАТИВНИ ЗГРАДИ НА ДРЖАВНИ ОРГАНИ	150.000	177.500	365.500	365.500
<b>05001</b>	<b>МИНИСТЕРСТВО ЗА ОДБРАНА</b>	<b>1.153.247</b>	<b>1.161.247</b>	<b>3.792.000</b>	<b>4.471.000</b>
	<b>Основен буџет</b>	<b>1.000.000</b>	<b>1.009.000</b>	<b>3.644.000</b>	<b>4.323.000</b>
1А	МОДЕРНИЗАЦИЈА ВО МО	37.000	26.000	33.000	33.000
5Б	ИЗГРАДБА И РЕКОНСТРУКЦИЈА НА ОБЈЕКТИ И ИНФРАСТРУКТУРА	163.000	163.000	213.000	213.000
ВА	ИНТЕГРАЦИЈА ВО НАТО	800.000	820.000	3.398.000	4.077.000
	<b>Донации</b>	<b>153.247</b>	<b>152.247</b>	<b>148.000</b>	<b>148.000</b>
1А	МОДЕРНИЗАЦИЈА ВО МО	153.247	152.247	148.000	148.000
<b>05003</b>	<b>ДИРЕКЦИЈА ЗА ЗАШТИТА И СПАСУВАЊЕ</b>	<b>400</b>	<b>400</b>	<b>1.300</b>	<b>1.400</b>
	<b>Основен буџет</b>	<b>400</b>	<b>400</b>	<b>1.300</b>	<b>1.400</b>
МА	ПОМОШ ПРИ ТРАНЗИЦИЈА И ИНСТИТУЦИОНАЛНА НАДГРАДБА	400	400	1.300	1.400
<b>05004</b>	<b>ЦЕНТАР ЗА УПРАВУВАЊЕ СО КРИЗИ</b>	<b>5.550</b>	<b>1.550</b>	<b>10.000</b>	<b>5.000</b>
	<b>Основен буџет</b>	<b>5.550</b>	<b>1.550</b>	<b>10.000</b>	<b>5.000</b>
ЗА	ВОСПОСТАВУВАЊЕ НА КОМУНИКАЦИСКО - ИНФОРМАТИВЕН СИСТЕМ СО ЕДИНСТВЕН БРОЈ НА ПОВИКУВАЊЕ	5.550	1.550	10.000	5.000
<b>06001</b>	<b>МИНИСТЕРСТВО ЗА ВНАТРЕШНИ РАБОТИ</b>	<b>560.018</b>	<b>372.073</b>	<b>427.000</b>	<b>479.000</b>
	<b>Основен буџет</b>	<b>560.018</b>	<b>372.073</b>	<b>427.000</b>	<b>479.000</b>
2А	РЕФОРМИ ВО ПОЛИЦИЈА	500.018	324.073	357.000	409.000
2Б	РЕКОНСТРУКЦИЈА И ОПРЕМУВАЊЕ НА ЗГРАДИ	60.000	48.000	70.000	70.000

Раздел	Извор на финансирање	Потпрограма	О П И С	2020		2021	2022
				Буџет	Ребаланс		
<b>07002</b>	<b>УПРАВА ЗА ИЗВРШУВАЊЕ НА САНКЦИИ</b>			<b>237.064</b>	<b>155.247</b>	<b>528.790</b>	<b>744.330</b>
	<b>Основен буџет</b>			<b>33.229</b>	<b>24.729</b>	<b>154.490</b>	<b>245.130</b>
	ЗА	ИЗГРАДБА, РЕКОНСТРУКЦИЈА И ОПРЕМУВАЊЕ НА КАЗНЕНО-ПОПРАВНИТЕ УСТАНОВИ		20.461	11.961	77.000	145.500
	ЗБ	РЕФОРМИ НА КАЗНЕНО-ПОПРАВНИТЕ УСТАНОВИ		12.768	12.768	77.490	99.630
	<b>Самофинансирачки активнос</b>			<b>3.835</b>	<b>3.835</b>	<b>5.300</b>	<b>7.200</b>
	ЗА	ИЗГРАДБА, РЕКОНСТРУКЦИЈА И ОПРЕМУВАЊЕ НА КАЗНЕНО-ПОПРАВНИТЕ УСТАНОВИ		3.835	3.835	5.300	7.200
	<b>Заеми</b>			<b>200.000</b>	<b>126.683</b>	<b>369.000</b>	<b>492.000</b>
	ЗБ	РЕФОРМИ НА КАЗНЕНО-ПОПРАВНИТЕ УСТАНОВИ		200.000	126.683	369.000	492.000
<b>08001</b>	<b>МИНИСТЕРСТВО ЗА НАДВОРЕШНИ РАБОТИ</b>			<b>7.000</b>	<b>15.740</b>	<b>16.836</b>	<b>17.036</b>
	<b>Основен буџет</b>			<b>7.000</b>	<b>15.740</b>	<b>16.836</b>	<b>17.036</b>
	ВА	ИНТЕГРАЦИЈА ВО НАТО		7.000	15.740	16.836	17.036
<b>09001</b>	<b>МИНИСТЕРСТВО ЗА ФИНАНСИИ</b>			<b>448.250</b>	<b>652.200</b>	<b>436.110</b>	<b>537.610</b>
	<b>Заеми</b>			<b>448.250</b>	<b>652.200</b>	<b>436.110</b>	<b>537.610</b>
	2А	ПРОЕКТ ЗА ПОДОБРУВАЊЕ НА ОПШТИНСКИТЕ УСЛУГИ		448.250	652.200	436.110	537.610
<b>09002</b>	<b>МИНИСТЕРСТВО ЗА ФИНАНСИИ - ФУНКЦИИ НА ДРЖАВАТА</b>			<b>3.882.982</b>	<b>2.405.423</b>	<b>5.289.000</b>	<b>4.209.000</b>
	<b>Основен буџет</b>			<b>630.423</b>	<b>396.023</b>	<b>989.000</b>	<b>708.000</b>
	МА	ПОМОШ ПРИ ТРАНЗИЦИЈА И ИНСТИТУЦИОНАЛНА НАДГРАДБА		35.700	30.400	0	0
	МВ	РЕГИОНАЛЕН РАЗВОЈ		2.400	10.400	0	0
	МЕ	ИНСТРУМЕНТ ЗА ПРЕТПРИСТАПНА ПОМОШ - ИПА2		592.323	355.223	989.000	708.000
	<b>Заеми</b>			<b>246.000</b>	<b>112.300</b>	<b>0</b>	<b>0</b>
	МВ	РЕГИОНАЛЕН РАЗВОЈ		246.000	112.300	0	0
	<b>Донации</b>			<b>3.006.559</b>	<b>1.897.100</b>	<b>4.300.000</b>	<b>3.501.000</b>
	МА	ПОМОШ ПРИ ТРАНЗИЦИЈА И ИНСТИТУЦИОНАЛНА НАДГРАДБА		92.300	91.700	0	0
	МД	РУРАЛЕН РАЗВОЈ		171.600	320.000	304.000	0
	МЕ	ИНСТРУМЕНТ ЗА ПРЕТПРИСТАПНА ПОМОШ - ИПА2		2.742.659	1.485.400	3.996.000	3.501.000

Раздел	Извор на финансирање	Потпрограма	О П И С	2020		2021	2022
				Буџет	Ребаланс		
<b>09003</b>			<b>ЦАРИНСКА УПРАВА НА РЕПУБЛИКА СЕВЕРНА МАКЕДОНИЈА</b>	<b>10.214</b>	<b>8.214</b>	<b>40.078</b>	<b>0</b>
			<b>Основен буџет</b>	<b>4.422</b>	<b>4.422</b>	<b>0</b>	<b>0</b>
		МА	ПОМОШ ПРИ ТРАНЗИЦИЈА И ИНСТИТУЦИОНАЛНА НАДГРАДБА	4.422	4.422	0	0
			<b>Донации</b>	<b>5.792</b>	<b>3.792</b>	<b>40.078</b>	<b>0</b>
		МА	ПОМОШ ПРИ ТРАНЗИЦИЈА И ИНСТИТУЦИОНАЛНА НАДГРАДБА	4.340	2.340	0	0
		МБ	ПРЕКУГРАНИЧНА СОРАБОТКА	1.452	1.452	40.078	0
<b>10001</b>			<b>МИНИСТЕРСТВО ЗА ЕКОНОМИЈА</b>	<b>50.390</b>	<b>37.250</b>	<b>69.100</b>	<b>68.150</b>
			<b>Основен буџет</b>	<b>50.390</b>	<b>36.890</b>	<b>69.100</b>	<b>68.150</b>
		ЗД	ГАСИФИКАЦИЈА	22.000	10.000	0	0
		ДГ	ПОДДРШКА НА РАЗВОЈОТ НА МАЛИ И СРЕДНИ ПРЕТПРИЈАТИЈА	22.040	20.540	62.300	60.750
		МА	ПОМОШ ПРИ ТРАНЗИЦИЈА И ИНСТИТУЦИОНАЛНА НАДГРАДБА	6.350	6.350	6.800	7.400
			<b>Донации</b>	<b>0</b>	<b>360</b>	<b>0</b>	<b>0</b>
		МА	ПОМОШ ПРИ ТРАНЗИЦИЈА И ИНСТИТУЦИОНАЛНА НАДГРАДБА	0	360	0	0
<b>10004</b>			<b>ДИРЕКЦИЈА ЗА ТЕХНОЛОШКИ ИНДУСТРИСКИ РАЗВОЈНИ ЗОНИ</b>	<b>393.850</b>	<b>393.850</b>	<b>635.500</b>	<b>638.500</b>
			<b>Основен буџет</b>	<b>258.000</b>	<b>258.000</b>	<b>475.000</b>	<b>475.000</b>
		ДВ	ТЕХНОЛОШКИ ИНДУСТРИСКИ РАЗВОЈНИ ЗОНИ	258.000	258.000	475.000	475.000
			<b>Самофинансирачки активнос</b>	<b>135.850</b>	<b>135.850</b>	<b>160.500</b>	<b>163.500</b>
		ДВ	ТЕХНОЛОШКИ ИНДУСТРИСКИ РАЗВОЈНИ ЗОНИ	135.850	135.850	160.500	163.500
<b>12101</b>			<b>МИНИСТЕРСТВО ЗА ЖИВОТНА СРЕДИНА И ПРОСТОРНО ПЛАНИРАЊЕ</b>	<b>162.100</b>	<b>407.930</b>	<b>70.100</b>	<b>75.150</b>
			<b>Основен буџет</b>	<b>162.100</b>	<b>407.930</b>	<b>70.100</b>	<b>75.150</b>
		2Б	ДОЈРАНСКО ЕЗЕРО	47.100	61.930	55.100	60.150
		2Е	КОЛЕКТОРСКИ СИСТЕМ ОХРИД И СТРУГА	110.000	346.000	0	0
		2Ј	УРЕДУВАЊЕ НА ПОРОЈ НА РЕЧНО КОРИТО НА РЕКА ПЕНА - ШИПКОВИЦА, ТЕТОВСКИ	5.000	0	15.000	15.000

Раздел	Извор на финансирање	Потпрограма	О П И С	2020		2021	2022
				Буџет	Ребаланс		
<b>13001</b>			<b>МИНИСТЕРСТВО ЗА ТРАНСПОРТ И ВРСКИ</b>	<b>4.282.094</b>	<b>2.695.219</b>	<b>6.388.132</b>	<b>5.962.050</b>
			<b>Основен буџет</b>	<b>941.950</b>	<b>1.032.950</b>	<b>1.049.000</b>	<b>910.800</b>
		1А	НАДГРАДБА И РЕКОНСТРУКЦИЈА НА УПРАВНА ЗГРАДА	16.000	16.000	0	0
		2В	ИЗГРАДБА НА СОЦИЈАЛНИ СТАНОВИ	0	66.000	0	0
		3Б	ВОДОВОД И КАНАЛИЗАЦИЈА ЗА ОПШТИНИТЕ	30.250	28.250	6.000	6.000
		3Г	ПРОЕКТ ЗА ВОДОСНАБДУВАЊЕ И ОДВЕДУВАЊЕ НА ОТПАДНИ ВОДИ	64.000	56.000	30.600	3.900
		3Д	ГАСИФИКАЦИЈА	1.300	1.300	1.500	0
		3У	ВОДОВОД И КАНАЛИЗАЦИЈА - ВИЗБЕГОВО	100.000	100.000	110.000	0
		ДА	ИНВЕСТИЦИИ ВО ЖЕЛЕЗНИЧКАТА ИНФРАСТРУКТУРА	730.400	765.400	900.900	900.900
			<b>Заеми</b>	<b>3.250.144</b>	<b>1.572.269</b>	<b>4.218.957</b>	<b>3.997.500</b>
		2В	ИЗГРАДБА НА СОЦИЈАЛНИ СТАНОВИ	189.000	189.000	134.733	0
		2К	ПРОЕКТ ЗА ОЛЕСНУВАЊЕ НА ТРГОВИЈАТА И ТРАНСПОРТОТ	134.225	24.200	492.000	492.000
		2Л	ПРОЕКТ ЗА ЛОКАЛНИ ПАТИШТА	247.500	53.450	492.000	553.500
		3Б	ВОДОВОД И КАНАЛИЗАЦИЈА ЗА ОПШТИНИТЕ	123.000	149.200	0	0
		3Г	ПРОЕКТ ЗА ВОДОСНАБДУВАЊЕ И ОДВЕДУВАЊЕ НА ОТПАДНИ ВОДИ	370.000	370.000	336.539	492.000
		3Д	ГАСИФИКАЦИЈА	1.030.000	583.000	303.685	0
		ДА	ИНВЕСТИЦИИ ВО ЖЕЛЕЗНИЧКАТА ИНФРАСТРУКТУРА	1.156.419	203.419	2.460.000	2.460.000
			<b>Донации</b>	<b>90.000</b>	<b>90.000</b>	<b>1.120.175</b>	<b>1.053.750</b>
		3Б	ВОДОВОД И КАНАЛИЗАЦИЈА ЗА ОПШТИНИТЕ	90.000	90.000	133.350	66.925
		ДА	ИНВЕСТИЦИИ ВО ЖЕЛЕЗНИЧКАТА ИНФРАСТРУКТУРА	0	0	986.825	986.825

Раздел	Извор на финансирање	Потпрограма	О П И С	2020		2021	2022
				Буџет	Ребаланс		
<b>14001</b>			<b>МИНИСТЕРСТВО ЗА ЗЕМЈОДЕЛСТВО, ШУМАРСТВО И ВОДОСТОПАНСТВО</b>	<b>637.144</b>	<b>832.386</b>	<b>847.506</b>	<b>1.093.970</b>
			<b>Основен буџет</b>	<b>279.685</b>	<b>586.727</b>	<b>221.190</b>	<b>109.970</b>
	6А		ХИДРОСИСТЕМ ЗЛЕТОВИЦА	121.046	427.876	6.000	2.000
	6Б		ХИДРОСИСТЕМ ЛИСИЧЕ	25.100	25.312	28.530	24.470
	6Г		ПРОГРАМА ЗА НАВОДНУВАЊЕ НА ЈУЖНА ДОЛИНА НА ВАРДАР	133.479	133.479	186.560	83.400
	МА		ПОМОШ ПРИ ТРАНЗИЦИЈА И ИНСТИТУЦИОНАЛНА НАДГРАДБА	30	30	50	50
	МД		РУРАЛЕН РАЗВОЈ	30	30	50	50
			<b>Заеми</b>	<b>357.459</b>	<b>245.659</b>	<b>626.316</b>	<b>984.000</b>
	1А		УПРАВУВАЊЕ СО НУС ПРОИЗВОДИ	61.500	11.200	307.500	492.000
	6А		ХИДРОСИСТЕМ ЗЛЕТОВИЦА	61.500	0	307.500	492.000
	6Г		ПРОГРАМА ЗА НАВОДНУВАЊЕ НА ЈУЖНА ДОЛИНА НА ВАРДАР	234.459	234.459	11.316	0
<b>14004</b>			<b>АГЕНЦИЈА ЗА ФИНАНСИСКА ПОДДРШКА ВО ЗЕМЈОДЕЛСТВОТО И РУРАЛНИОТ РАЗВОЈ</b>	<b>999.800</b>	<b>1.622.300</b>	<b>971.100</b>	<b>1.026.000</b>
			<b>Основен буџет</b>	<b>999.800</b>	<b>1.622.300</b>	<b>971.100</b>	<b>1.026.000</b>
	2А		ФИНАНСИСКА ПОДДРШКА НА РУРАЛЕН РАЗВОЈ	830.000	1.453.000	950.000	1.000.000
	МД		РУРАЛЕН РАЗВОЈ	169.800	169.300	21.100	26.000
<b>14005</b>			<b>АГЕНЦИЈА ЗА ХРАНА И ВЕТЕРИНАРСТВО НА РЕПУБЛИКА СЕВЕРНА МАКЕДОНИЈА</b>	<b>1.319</b>	<b>2.669</b>	<b>1.317</b>	<b>1.300</b>
			<b>Донации</b>	<b>1.319</b>	<b>2.669</b>	<b>1.317</b>	<b>1.300</b>
	МА		ПОМОШ ПРИ ТРАНЗИЦИЈА И ИНСТИТУЦИОНАЛНА НАДГРАДБА	1.319	2.669	1.317	1.300
<b>15001</b>			<b>МИНИСТЕРСТВО ЗА ТРУД И СОЦИЈАЛНА ПОЛИТИКА</b>	<b>214.676</b>	<b>212.580</b>	<b>204.600</b>	<b>259.800</b>
			<b>Основен буџет</b>	<b>214.676</b>	<b>212.580</b>	<b>204.600</b>	<b>259.800</b>
	3А		ИЗГРАДБА, ОПРЕМУВАЊЕ И ОДРЖУВАЊЕ НА ОБЈЕКТИ ЗА ДЕТСКА ЗАШТИТА	80.000	82.569	150.000	150.000
	4А		ИЗГРАДБА, ОПРЕМУВАЊЕ И ОДРЖУВАЊЕ НА ОБЈЕКТИ ЗА СОЦИЈАЛНА ЗАШТИТА И ДОМОВИ ЗА СТАРИ ЛИЦА	10.500	6.835	45.000	100.000
	БА		ПОТТИКНУВАЊЕ НА ВРАБОТУВАЊЕТО	115.000	115.000	0	0
	МЕ		ИНСТРУМЕНТ ЗА ПРЕТПРИСТАПНА ПОМОШ - ИПА2	9.176	8.176	9.600	9.800

Раздел	Извор на финансирање	Потпрограма	О П И С	2020		2021	2022
				Буџет	Ребаланс		
<b>16001</b>			<b>МИНИСТЕРСТВО ЗА ОБРАЗОВАНИЕ И НАУКА</b>	<b>986.162</b>	<b>850.412</b>	<b>1.099.625</b>	<b>1.097.449</b>
			<b>Основен буџет</b>	<b>532.830</b>	<b>478.830</b>	<b>689.114</b>	<b>789.949</b>
		7Б	ПРОЕКТ ЗА ПРЕВОД НА КНИГИ ОД РЕНОМИРАНИ АВТОРИ	40.200	40.200	0	0
		МА	ПОМОШ ПРИ ТРАНЗИЦИЈА И ИНСТИТУЦИОНАЛНА НАДГРАДБА	224.806	224.806	62.450	62.450
		ТА	ИЗГРАДБА НА ОСНОВНИ УЧИЛИШТА	90.000	83.000	130.000	150.000
		ТБ	РЕКОНСТРУКЦИЈА НА ОСНОВНИ УЧИЛИШТА	30.000	24.500	50.000	50.000
		ТВ	ИЗГРАДБА НА УЧИЛИШНИ СПОРТСКИ САЛИ ВО ОСНОВНИ УЧИЛИШТА	64.136	59.136	246.664	347.499
		ТГ	ИЗГРАДБА НА СРЕДНИ УЧИЛИШТА	300	300	10.000	10.000
		ТД	РЕКОНСТРУКЦИЈА НА СРЕДНИ УЧИЛИШТА	15.000	6.000	20.000	20.000
		ТЕ	ИЗГРАДБА НА УЧИЛИШНИ СПОРТСКИ САЛИ ВО СРЕДНИ УЧИЛИШТА	13.388	13.388	0	0
		ТИ	РЕКОНСТРУКЦИЈА НА УЧЕНИЧКИ ДОМОВИ	15.000	3.000	20.000	20.000
		ТК	ИЗГРАДБА И РЕКОНСТРУКЦИЈА НА СТУДЕНТСКИ ДОМОВИ	40.000	24.500	150.000	130.000
			<b>Заеми</b>	<b>453.032</b>	<b>371.282</b>	<b>410.511</b>	<b>307.500</b>
		ТВ	ИЗГРАДБА НА УЧИЛИШНИ СПОРТСКИ САЛИ ВО ОСНОВНИ УЧИЛИШТА	344.250	299.250	287.511	61.500
		ТЕ	ИЗГРАДБА НА УЧИЛИШНИ СПОРТСКИ САЛИ ВО СРЕДНИ УЧИЛИШТА	78.032	72.032	0	0
		ТК	ИЗГРАДБА И РЕКОНСТРУКЦИЈА НА СТУДЕНТСКИ ДОМОВИ	30.750	0	123.000	246.000
			<b>Донации</b>	<b>300</b>	<b>300</b>	<b>0</b>	<b>0</b>
		МА	ПОМОШ ПРИ ТРАНЗИЦИЈА И ИНСТИТУЦИОНАЛНА НАДГРАДБА	300	300	0	0
<b>16101</b>			<b>АГЕНЦИЈА ЗА МЛАДИ И СПОРТ</b>	<b>144.224</b>	<b>151.224</b>	<b>238.000</b>	<b>250.000</b>
			<b>Основен буџет</b>	<b>144.224</b>	<b>151.224</b>	<b>238.000</b>	<b>250.000</b>
		2А	СПОРТСКИ ОБЈЕКТИ	144.224	151.224	238.000	250.000
<b>17001</b>			<b>МИНИСТЕРСТВО ЗА ИНФОРМАТИЧКО ОПШТЕСТВО И АДМИНИСТРАЦИЈА</b>	<b>91.739</b>	<b>72.439</b>	<b>165.778</b>	<b>157.541</b>
			<b>Основен буџет</b>	<b>91.739</b>	<b>72.439</b>	<b>135.028</b>	<b>96.041</b>
		НА	РАЗВОЈ И ИМПЛЕМЕНТАЦИЈА НА ИКТ	91.739	72.439	135.028	96.041
			<b>Заеми</b>	<b>0</b>	<b>0</b>	<b>30.750</b>	<b>61.500</b>
		НА	РАЗВОЈ И ИМПЛЕМЕНТАЦИЈА НА ИКТ	0	0	30.750	61.500
<b>18001</b>			<b>МИНИСТЕРСТВО ЗА КУЛТУРА</b>	<b>4.600</b>	<b>4.600</b>	<b>4.600</b>	<b>4.600</b>
			<b>Донации</b>	<b>4.600</b>	<b>4.600</b>	<b>4.600</b>	<b>4.600</b>
		МА	ПОМОШ ПРИ ТРАНЗИЦИЈА И ИНСТИТУЦИОНАЛНА НАДГРАДБА	4.600	4.600	4.600	4.600

Раздел	Извор на финансирање	Потпрограма	О П И С	2020		2021	2022
				Буџет	Ребаланс		
<b>19001</b>			<b>МИНИСТЕРСТВО ЗА ЗДРАВСТВО</b>	<b>1.346.066</b>	<b>614.366</b>	<b>4.561.500</b>	<b>4.254.120</b>
			<b>Основен буџет</b>	<b>456.000</b>	<b>353.000</b>	<b>653.000</b>	<b>552.000</b>
		1А	РЕКОНСТРУКЦИЈА И ДОГРАДБА НА ОБЈЕКТИТЕ НА ЈЗУ ВО РСМ	135.000	135.000	158.000	158.000
		1Б	МЕДИЦИНСКА ОПРЕМА ЗА ПОТРЕБИТЕ НА ЈЗУ ВО РСМ	200.000	170.000	300.000	300.000
		1В	АМБУЛАНТИ ВО РУРАЛНИ ПОДРАЧЈА	1.000	0	3.000	3.000
		1Е	ОПШТА БОЛНИЦА КИЧЕВО	40.000	0	60.000	50.000
		1К	ИЗГРАДБА НА НОВ КЛИНИЧКИ ЦЕНТАР ВО СКОПЈЕ И ШТИП	80.000	48.000	132.000	41.000
			<b>Самофинансирачки активнос</b>	<b>148.370</b>	<b>126.770</b>	<b>226.000</b>	<b>234.620</b>
		1А	РЕКОНСТРУКЦИЈА И ДОГРАДБА НА ОБЈЕКТИТЕ НА ЈЗУ ВО РСМ	58.770	58.770	100.000	122.000
		1Б	МЕДИЦИНСКА ОПРЕМА ЗА ПОТРЕБИТЕ НА ЈЗУ ВО РСМ	68.000	68.000	50.000	70.000
		1Е	ОПШТА БОЛНИЦА КИЧЕВО	21.600	0	76.000	42.620
			<b>Заеми</b>	<b>732.000</b>	<b>124.900</b>	<b>3.682.500</b>	<b>3.467.500</b>
		1К	ИЗГРАДБА НА НОВ КЛИНИЧКИ ЦЕНТАР ВО СКОПЈЕ И ШТИП	732.000	124.900	3.682.500	3.467.500
			<b>Донации</b>	<b>9.696</b>	<b>9.696</b>	<b>0</b>	<b>0</b>
		МБ	ПРЕКУГРАНИЧНА СОРАБОТКА	9.696	9.696	0	0
<b>19101</b>			<b>МИНИСТЕРСТВО ЗА ЛОКАЛНА САМОУПРАВА</b>	<b>191.764</b>	<b>174.614</b>	<b>132.569</b>	<b>114.385</b>
			<b>Основен буџет</b>	<b>74.858</b>	<b>57.708</b>	<b>108.509</b>	<b>85.720</b>
		МБ	ПРЕКУГРАНИЧНА СОРАБОТКА	64.857	47.707	96.689	73.745
		ОА	РАМНОМЕРЕН РЕГИОНАЛЕН РАЗВОЈ	10.001	10.001	11.820	11.975
			<b>Донации</b>	<b>116.906</b>	<b>116.906</b>	<b>24.060</b>	<b>28.665</b>
		МБ	ПРЕКУГРАНИЧНА СОРАБОТКА	27.740	27.740	24.060	28.665
		ОА	РАМНОМЕРЕН РЕГИОНАЛЕН РАЗВОЈ	89.166	89.166	0	0
<b>21001</b>			<b>АГЕНЦИЈА ЗА КАТАСТАР НА НЕДВИЖНОСТИ</b>	<b>145.050</b>	<b>149.750</b>	<b>185.700</b>	<b>159.200</b>
			<b>Самофинансирачки активнос</b>	<b>145.050</b>	<b>149.750</b>	<b>185.700</b>	<b>159.200</b>
		2А	ГЕОДЕТСКО КАТАСТАРСКИ ИНФОРМАЦИОНЕН СИСТЕМ	94.700	99.400	135.000	133.000
		3А	РЕФОРМА НА КАТАСТАР И РЕГИСТРАЦИЈА НА НЕДВИЖНОСТИ	50.350	50.350	50.700	26.200

Раздел	Извор на финансирање	Потпрограма	О П И С	2020		2021	2022
				Буџет	Ребаланс		
<b>22001</b>			<b>ДРЖАВЕН ЗАВОД ЗА СТАТИСТИКА</b>	<b>36.728</b>	<b>36.028</b>	<b>34.676</b>	<b>0</b>
			Основен буџет	1.443	743	1.661	0
		МА	ПОМОШ ПРИ ТРАНЗИЦИЈА И ИНСТИТУЦИОНАЛНА НАДГРАДБА	1.443	743	1.661	0
			Донации	35.285	35.285	33.015	0
		МА	ПОМОШ ПРИ ТРАНЗИЦИЈА И ИНСТИТУЦИОНАЛНА НАДГРАДБА	35.285	35.285	33.015	0
<b>28001</b>			<b>БИРО ЗА РЕГИОНАЛЕН РАЗВОЈ</b>	<b>331.400</b>	<b>327.400</b>	<b>500.000</b>	<b>510.000</b>
			Основен буџет	331.400	327.400	500.000	510.000
		ОА	РАМНОМЕРЕН РЕГИОНАЛЕН РАЗВОЈ	331.400	327.400	500.000	510.000
<b>31010</b>			<b>ЈАВНО ОБВИНИТЕЛСТВО НА РЕПУБЛИКА СЕВЕРНА МАКЕДОНИЈА</b>	<b>209.338</b>	<b>215.786</b>	<b>347.416</b>	<b>355.616</b>
			Основен буџет	209.338	215.786	347.416	355.616
		2А	ИМПЛЕМЕНТАЦИЈА НА ЗАКОНОТ ЗА КРИВИЧНА ПОСТАПКА	209.338	215.786	347.416	355.616
<b>66003</b>			<b>АГЕНЦИЈА ЗА ВРАБОТУВАЊЕ НА РЕПУБЛИКА СЕВЕРНА МАКЕДОНИЈА</b>	<b>1.311.000</b>	<b>1.311.000</b>	<b>1.260.000</b>	<b>1.475.000</b>
			Фондови	1.311.000	1.311.000	1.260.000	1.475.000
		БА	ПОТТИКНУВАЊЕ НА ВРАБОТУВАЊЕТО	1.311.000	1.311.000	1.260.000	1.475.000



### Член 3

Во членот 3, во посебниот дел на Централниот буџет за 2020 година се вршат следните измени:

## II Посебен дел на Централниот буџет

во илјади денари

192.083.666 204.244.398 2.929.796 3.038.796 7.232.093 7.044.968 9.922.420 7.545.623 5.158.327 4.309.419 217.326.302 226.183.204

Раздел Програма Потпрограма Категорија Ставка		Б У Џ Е Т 2020											
		Расходи на Основен буџет				Расходи од самофинансирачки активности		Расходи од заеми		Расходи од донации		Вкупно расходи	
		Буџет	Ребаланс	Буџет	Ребаланс	Буџет	Ребаланс	Буџет	Ребаланс	Буџет	Ребаланс	Буџет	Ребаланс
<b>01001</b>	<b>ПРЕТСЕДАТЕЛ НА РЕПУБЛИКА СЕВЕРНА МАКЕДОНИЈА</b>	<b>72.190</b>	<b>67.690</b>	<b>0</b>	<b>0</b>	<b>0</b>	<b>0</b>	<b>0</b>	<b>0</b>	<b>0</b>	<b>0</b>	<b>72.190</b>	<b>67.690</b>
<b>2</b>	<b>ПРЕТСЕДАТЕЛ НА РСМ</b>	<b>72.190</b>	<b>67.690</b>	<b>0</b>	<b>0</b>	<b>0</b>	<b>0</b>	<b>0</b>	<b>0</b>	<b>0</b>	<b>0</b>	<b>72.190</b>	<b>67.690</b>
20	ПРЕТСЕДАТЕЛ НА РСМ	72.190	67.690	0	0	0	0	0	0	0	0	72.190	67.690
<b>РАСХОДИ</b>													
<b>40</b>	<b>ПЛАТИ И НАДОМЕСТОЦИ</b>	<b>37.450</b>	<b>35.450</b>	<b>0</b>	<b>0</b>	<b>0</b>	<b>0</b>	<b>0</b>	<b>0</b>	<b>0</b>	<b>0</b>	<b>37.450</b>	<b>35.450</b>
401	Основни плати	27.534	26.064	0	0	0	0	0	0	0	0	27.534	26.064
402	Придонеси за социјално осигурување	9.816	9.292	0	0	0	0	0	0	0	0	9.816	9.292
404	Надоместоци	100	94	0	0	0	0	0	0	0	0	100	94
<b>42</b>	<b>СТОКИ И УСЛУГИ</b>	<b>30.160</b>	<b>27.660</b>	<b>0</b>	<b>0</b>	<b>0</b>	<b>0</b>	<b>0</b>	<b>0</b>	<b>0</b>	<b>0</b>	<b>30.160</b>	<b>27.660</b>
420	Патни и дневни расходи	7.360	5.360	0	0	0	0	0	0	0	0	7.360	5.360
421	Комунални услуги, греење, комуникација и транспорт	7.100	6.600	0	0	0	0	0	0	0	0	7.100	6.600
423	Материјали и ситен инвентар	1.500	1.500	0	0	0	0	0	0	0	0	1.500	1.500
424	Поправки и тековно одржување	800	800	0	0	0	0	0	0	0	0	800	800
425	Договорни услуги	7.300	7.300	0	0	0	0	0	0	0	0	7.300	7.300
426	Други тековни расходи	6.100	6.100	0	0	0	0	0	0	0	0	6.100	6.100
<b>46</b>	<b>СУБВЕНЦИИ И ТРАНСФЕРИ</b>	<b>980</b>	<b>980</b>	<b>0</b>	<b>0</b>	<b>0</b>	<b>0</b>	<b>0</b>	<b>0</b>	<b>0</b>	<b>0</b>	<b>980</b>	<b>980</b>
464	Разни трансфери	980	980	0	0	0	0	0	0	0	0	980	980
<b>48</b>	<b>КАПИТАЛНИ РАСХОДИ</b>	<b>3.600</b>	<b>3.600</b>	<b>0</b>	<b>0</b>	<b>0</b>	<b>0</b>	<b>0</b>	<b>0</b>	<b>0</b>	<b>0</b>	<b>3.600</b>	<b>3.600</b>
480	Купување на опрема и машини	1.500	1.500	0	0	0	0	0	0	0	0	1.500	1.500

Раздел Програма Потпрограма Категорија Ставка	О П И С	Б У Џ Е Т 2020											
		Расходи на Основен буџет				Расходи од самофинансирачки активности		Расходи од заеми		Расходи од донации		Вкупно расходи	
		Буџет	Ребаланс	Буџет	Ребаланс	Буџет	Ребаланс	Буџет	Ребаланс	Буџет	Ребаланс	Буџет	Ребаланс
485	Вложувања и нефинансиски средства	2.100	2.100	0	0	0	0	0	0	0	0	2.100	2.100
<b>2</b>	<b>ПРЕТСЕДАТЕЛ НА РСМ</b>	<b>72.190</b>	<b>67.690</b>	<b>0</b>	<b>0</b>	<b>0</b>	<b>0</b>	<b>0</b>	<b>0</b>	<b>0</b>	<b>0</b>	<b>72.190</b>	<b>67.690</b>
<b>20</b>	<b>ПРЕТСЕДАТЕЛ НА РСМ</b>	<b>72.190</b>	<b>67.690</b>	<b>0</b>	<b>0</b>	<b>0</b>	<b>0</b>	<b>0</b>	<b>0</b>	<b>0</b>	<b>0</b>	<b>72.190</b>	<b>67.690</b>
<b>40</b>	<b>ПЛАТИ И НАДОМЕСТОЦИ</b>	<b>37.450</b>	<b>35.450</b>	<b>0</b>	<b>0</b>	<b>0</b>	<b>0</b>	<b>0</b>	<b>0</b>	<b>0</b>	<b>0</b>	<b>37.450</b>	<b>35.450</b>
401	Основни плати	27.534	26.064	0	0	0	0	0	0	0	0	27.534	26.064
402	Придонеси за социјално осигурување	9.816	9.292	0	0	0	0	0	0	0	0	9.816	9.292
404	Надоместоци	100	94	0	0	0	0	0	0	0	0	100	94
<b>42</b>	<b>СТОКИ И УСЛУГИ</b>	<b>30.160</b>	<b>27.660</b>	<b>0</b>	<b>0</b>	<b>0</b>	<b>0</b>	<b>0</b>	<b>0</b>	<b>0</b>	<b>0</b>	<b>30.160</b>	<b>27.660</b>
420	Патни и дневни расходи	7.360	5.360	0	0	0	0	0	0	0	0	7.360	5.360
421	Комунални услуги, греење, комуникација и транспорт	7.100	6.600	0	0	0	0	0	0	0	0	7.100	6.600
423	Материјали и ситен инвентар	1.500	1.500	0	0	0	0	0	0	0	0	1.500	1.500
424	Поправки и тековно одржување	800	800	0	0	0	0	0	0	0	0	800	800
425	Договорни услуги	7.300	7.300	0	0	0	0	0	0	0	0	7.300	7.300
426	Други тековни расходи	6.100	6.100	0	0	0	0	0	0	0	0	6.100	6.100
<b>46</b>	<b>СУБВЕНЦИИ И ТРАНСФЕРИ</b>	<b>980</b>	<b>980</b>	<b>0</b>	<b>0</b>	<b>0</b>	<b>0</b>	<b>0</b>	<b>0</b>	<b>0</b>	<b>0</b>	<b>980</b>	<b>980</b>
464	Разни трансфери	980	980	0	0	0	0	0	0	0	0	980	980
<b>48</b>	<b>КАПИТАЛНИ РАСХОДИ</b>	<b>3.600</b>	<b>3.600</b>	<b>0</b>	<b>0</b>	<b>0</b>	<b>0</b>	<b>0</b>	<b>0</b>	<b>0</b>	<b>0</b>	<b>3.600</b>	<b>3.600</b>
480	Купување на опрема и машини	1.500	1.500	0	0	0	0	0	0	0	0	1.500	1.500
485	Вложувања и нефинансиски средства	2.100	2.100	0	0	0	0	0	0	0	0	2.100	2.100

Раздел Програма Потпрограма Категорија Ставка	О П И С	Б У Џ Е Т 2020											
		Расходи на Основен буџет				Расходи од самофинансирачки активности		Расходи од заеми		Расходи од донации		Вкупно расходи	
		Буџет	Ребаланс	Буџет	Ребаланс	Буџет	Ребаланс	Буџет	Ребаланс	Буџет	Ребаланс	Буџет	Ребаланс

<b>01002</b>	<b>АГЕНЦИЈА ЗА РАЗУЗНАВАЊЕ</b>	<b>241.910</b>	<b>248.410</b>	<b>1.000</b>	<b>1.000</b>	<b>0</b>	<b>0</b>	<b>0</b>	<b>0</b>	<b>0</b>	<b>0</b>	<b>242.910</b>	<b>249.410</b>
--------------	--------------------------------	----------------	----------------	--------------	--------------	----------	----------	----------	----------	----------	----------	----------------	----------------

<b>1</b>	<b>АДМИНИСТРАЦИЈА</b>	<b>55.402</b>	<b>64.078</b>	<b>0</b>	<b>0</b>	<b>0</b>	<b>0</b>	<b>0</b>	<b>0</b>	<b>0</b>	<b>0</b>	<b>55.402</b>	<b>64.078</b>
10	АДМИНИСТРАЦИЈА	55.402	64.078	0	0	0	0	0	0	0	0	55.402	64.078
<b>2</b>	<b>РАЗУЗНАВАЊЕ</b>	<b>186.508</b>	<b>184.332</b>	<b>1.000</b>	<b>1.000</b>	<b>0</b>	<b>0</b>	<b>0</b>	<b>0</b>	<b>0</b>	<b>0</b>	<b>187.508</b>	<b>185.332</b>
20	РАЗУЗНАВАЊЕ	186.508	184.332	1.000	1.000	0	0	0	0	0	0	187.508	185.332

РАСХОДИ													
<b>40</b>	<b>ПЛАТИ И НАДОМЕСТОЦИ</b>	<b>186.150</b>	<b>184.150</b>	<b>0</b>	<b>0</b>	<b>0</b>	<b>0</b>	<b>0</b>	<b>0</b>	<b>0</b>	<b>0</b>	<b>186.150</b>	<b>184.150</b>
401	Основни плати	130.033	129.033	0	0	0	0	0	0	0	0	130.033	129.033
402	Придонеси за социјално осигурување	56.117	55.117	0	0	0	0	0	0	0	0	56.117	55.117
<b>42</b>	<b>СТОКИ И УСЛУГИ</b>	<b>48.004</b>	<b>57.580</b>	<b>1.000</b>	<b>1.000</b>	<b>0</b>	<b>0</b>	<b>0</b>	<b>0</b>	<b>0</b>	<b>0</b>	<b>49.004</b>	<b>58.580</b>
420	Патни и дневни расходи	600	600	0	0	0	0	0	0	0	0	600	600
421	Комунални услуги, греење, комуникација и транспорт	13.544	13.544	0	0	0	0	0	0	0	0	13.544	13.544
423	Материјали и ситен инвентар	1.800	1.800	0	0	0	0	0	0	0	0	1.800	1.800
424	Поправки и тековно одржување	4.200	4.200	300	300	0	0	0	0	0	0	4.500	4.500
425	Договорни услуги	1.360	1.360	0	100	0	0	0	0	0	0	1.360	1.460
426	Други тековни расходи	26.500	36.076	700	600	0	0	0	0	0	0	27.200	36.676
<b>46</b>	<b>СУБВЕНЦИИ И ТРАНСФЕРИ</b>	<b>456</b>	<b>880</b>	<b>0</b>	<b>0</b>	<b>0</b>	<b>0</b>	<b>0</b>	<b>0</b>	<b>0</b>	<b>0</b>	<b>456</b>	<b>880</b>
464	Разни трансфери	0	424	0	0	0	0	0	0	0	0	0	424
465	Исплата по извршни исправи	456	456	0	0	0	0	0	0	0	0	456	456
<b>48</b>	<b>КАПИТАЛНИ РАСХОДИ</b>	<b>7.300</b>	<b>5.800</b>	<b>0</b>	<b>0</b>	<b>0</b>	<b>0</b>	<b>0</b>	<b>0</b>	<b>0</b>	<b>0</b>	<b>7.300</b>	<b>5.800</b>
480	Купување на опрема и машини	3.000	3.000	0	0	0	0	0	0	0	0	3.000	3.000
482	Други градежни објекти	2.500	1.000	0	0	0	0	0	0	0	0	2.500	1.000
486	Купување на возила	1.800	1.800	0	0	0	0	0	0	0	0	1.800	1.800

<b>1</b>	<b>АДМИНИСТРАЦИЈА</b>	<b>55.402</b>	<b>64.078</b>	<b>0</b>	<b>0</b>	<b>0</b>	<b>0</b>	<b>0</b>	<b>0</b>	<b>0</b>	<b>0</b>	<b>55.402</b>	<b>64.078</b>
<b>10</b>	<b>АДМИНИСТРАЦИЈА</b>	<b>55.402</b>	<b>64.078</b>	<b>0</b>	<b>0</b>	<b>0</b>	<b>0</b>	<b>0</b>	<b>0</b>	<b>0</b>	<b>0</b>	<b>55.402</b>	<b>64.078</b>
<b>40</b>	<b>ПЛАТИ И НАДОМЕСТОЦИ</b>	<b>46.352</b>	<b>55.452</b>	<b>0</b>	<b>0</b>	<b>0</b>	<b>0</b>	<b>0</b>	<b>0</b>	<b>0</b>	<b>0</b>	<b>46.352</b>	<b>55.452</b>

Раздел Програма Потпрограма Категорија Ставка		Б У Џ Е Т 2020											
		Расходи на Основен буџет				Расходи од самофинансирачки активности		Расходи од заеми		Расходи од донации		Вкупно расходи	
		Буџет	Ребаланс	Буџет	Ребаланс	Буџет	Ребаланс	Буџет	Ребаланс	Буџет	Ребаланс	Буџет	Ребаланс
401	Основни плати	31.454	37.554	0	0	0	0	0	0	0	0	31.454	37.554
402	Придонеси за социјално осигурување	14.898	17.898	0	0	0	0	0	0	0	0	14.898	17.898
<b>42</b>	<b>СТОКИ И УСЛУГИ</b>	<b>9.050</b>	<b>8.626</b>	<b>0</b>	<b>0</b>	<b>0</b>	<b>0</b>	<b>0</b>	<b>0</b>	<b>0</b>	<b>0</b>	<b>9.050</b>	<b>8.626</b>
421	Комунални услуги, греење, комуникација и транспорт	3.000	3.000	0	0	0	0	0	0	0	0	3.000	3.000
423	Материјали и ситен инвентар	350	350	0	0	0	0	0	0	0	0	350	350
424	Поправки и тековно одржување	900	900	0	0	0	0	0	0	0	0	900	900
425	Договорни услуги	300	300	0	0	0	0	0	0	0	0	300	300
426	Други тековни расходи	4.500	4.076	0	0	0	0	0	0	0	0	4.500	4.076
<b>2</b>	<b>РАЗУЗНАВАЊЕ</b>	<b>186.508</b>	<b>184.332</b>	<b>1.000</b>	<b>1.000</b>	<b>0</b>	<b>0</b>	<b>0</b>	<b>0</b>	<b>0</b>	<b>0</b>	<b>187.508</b>	<b>185.332</b>
<b>20</b>	<b>РАЗУЗНАВАЊЕ</b>	<b>186.508</b>	<b>184.332</b>	<b>1.000</b>	<b>1.000</b>	<b>0</b>	<b>0</b>	<b>0</b>	<b>0</b>	<b>0</b>	<b>0</b>	<b>187.508</b>	<b>185.332</b>
<b>40</b>	<b>ПЛАТИ И НАДОМЕСТОЦИ</b>	<b>139.798</b>	<b>128.698</b>	<b>0</b>	<b>0</b>	<b>0</b>	<b>0</b>	<b>0</b>	<b>0</b>	<b>0</b>	<b>0</b>	<b>139.798</b>	<b>128.698</b>
401	Основни плати	98.579	91.479	0	0	0	0	0	0	0	0	98.579	91.479
402	Придонеси за социјално осигурување	41.219	37.219	0	0	0	0	0	0	0	0	41.219	37.219
<b>42</b>	<b>СТОКИ И УСЛУГИ</b>	<b>38.954</b>	<b>48.954</b>	<b>1.000</b>	<b>1.000</b>	<b>0</b>	<b>0</b>	<b>0</b>	<b>0</b>	<b>0</b>	<b>0</b>	<b>39.954</b>	<b>49.954</b>
420	Патни и дневни расходи	600	600	0	0	0	0	0	0	0	0	600	600
421	Комунални услуги, греење, комуникација и транспорт	10.544	10.544	0	0	0	0	0	0	0	0	10.544	10.544
423	Материјали и ситен инвентар	1.450	1.450	0	0	0	0	0	0	0	0	1.450	1.450
424	Поправки и тековно одржување	3.300	3.300	300	300	0	0	0	0	0	0	3.600	3.600
425	Договорни услуги	1.060	1.060	0	100	0	0	0	0	0	0	1.060	1.160
426	Други тековни расходи	22.000	32.000	700	600	0	0	0	0	0	0	22.700	32.600
<b>46</b>	<b>СУБВЕНЦИИ И ТРАНСФЕРИ</b>	<b>456</b>	<b>880</b>	<b>0</b>	<b>0</b>	<b>0</b>	<b>0</b>	<b>0</b>	<b>0</b>	<b>0</b>	<b>0</b>	<b>456</b>	<b>880</b>
464	Разни трансфери	0	424	0	0	0	0	0	0	0	0	0	424
465	Исплата по извршни исправи	456	456	0	0	0	0	0	0	0	0	456	456
<b>48</b>	<b>КАПИТАЛНИ РАСХОДИ</b>	<b>7.300</b>	<b>5.800</b>	<b>0</b>	<b>0</b>	<b>0</b>	<b>0</b>	<b>0</b>	<b>0</b>	<b>0</b>	<b>0</b>	<b>7.300</b>	<b>5.800</b>
480	Купување на опрема и машини	3.000	3.000	0	0	0	0	0	0	0	0	3.000	3.000
482	Други градежни објекти	2.500	1.000	0	0	0	0	0	0	0	0	2.500	1.000
486	Купување на возила	1.800	1.800	0	0	0	0	0	0	0	0	1.800	1.800

Раздел Програма Потпрограма Категорија Ставка	О П И С	Б У Џ Е Т 2020											
		Расходи на Основен буџет				Расходи од самофинансирачки активности		Расходи од заеми		Расходи од донации		Вкупно расходи	
		Буџет	Ребаланс	Буџет	Ребаланс	Буџет	Ребаланс	Буџет	Ребаланс	Буџет	Ребаланс	Буџет	Ребаланс

<b>02001</b>	<b>СОБРАНИЕ НА РЕПУБЛИКА СЕВЕРНА МАКЕДОНИЈА</b>	<b>476.610</b>	<b>437.536</b>	<b>0</b>	<b>0</b>	<b>0</b>	<b>0</b>	<b>0</b>	<b>0</b>	<b>50.498</b>	<b>50.785</b>	<b>527.108</b>	<b>488.321</b>
--------------	---	----------------	----------------	----------	----------	----------	----------	----------	----------	---------------	---------------	----------------	----------------

<b>2</b>	<b>СОБРАНИЕ НА РЕПУБЛИКА СЕВЕРНА МАКЕДОНИЈА</b>	<b>476.610</b>	<b>437.536</b>	<b>0</b>	<b>0</b>	<b>0</b>	<b>0</b>	<b>0</b>	<b>0</b>	<b>50.498</b>	<b>50.785</b>	<b>527.108</b>	<b>488.321</b>
20	СОБРАНИЕ НА РЕПУБЛИКА СЕВЕРНА МАКЕДОНИЈА	435.189	420.189	0	0	0	0	0	0	0	0	435.189	420.189
21	КОНТАКТИ СО ГРАЃАНИ	10.400	6.426	0	0	0	0	0	0	0	0	10.400	6.426
22	ИЗГРАДБА НА СОБРАНИСКА ЗГРАДА	6.000	0	0	0	0	0	0	0	0	0	6.000	0
23	СОБРАНИСКИ КАНАЛ	13.421	3.421	0	0	0	0	0	0	0	0	13.421	3.421
26	ПАРЛАМЕНТАРЕН ИНСТИТУТ	6.100	5.600	0	0	0	0	0	0	0	287	6.100	5.887
27	СОВЕТ ЗА ГРАЃАНСКИ НАДЗОР	5.500	1.900	0	0	0	0	0	0	0	0	5.500	1.900
28	ПРОГРАМА ЗА ПОДДРШКА НА ПАРЛАМЕНТОТ	0	0	0	0	0	0	0	0	50.498	50.498	50.498	50.498

#### РАСХОДИ

<b>40</b>	<b>ПЛАТИ И НАДОМЕСТОЦИ</b>	<b>290.397</b>	<b>298.397</b>	<b>0</b>	<b>0</b>	<b>0</b>	<b>0</b>	<b>0</b>	<b>0</b>	<b>0</b>	<b>0</b>	<b>290.397</b>	<b>298.397</b>
401	Основни плати	211.489	214.639	0	0	0	0	0	0	0	0	211.489	214.639
402	Придонеси за социјално осигурување	78.408	83.408	0	0	0	0	0	0	0	0	78.408	83.408
404	Надоместоци	500	350	0	0	0	0	0	0	0	0	500	350
<b>42</b>	<b>СТОКИ И УСЛУГИ</b>	<b>157.872</b>	<b>127.198</b>	<b>0</b>	<b>0</b>	<b>0</b>	<b>0</b>	<b>0</b>	<b>0</b>	<b>1.650</b>	<b>1.937</b>	<b>159.522</b>	<b>129.135</b>
420	Патни и дневни расходи	42.472	27.472	0	0	0	0	0	0	0	0	42.472	27.472
421	Комунални услуги, греење, комуникација и транспорт	34.000	34.000	0	0	0	0	0	0	0	0	34.000	34.000
423	Материјали и ситен инвентар	9.100	7.100	0	0	0	0	0	0	0	0	9.100	7.100
424	Поправки и тековно одржување	16.900	15.600	0	0	0	0	0	0	0	0	16.900	15.600
425	Договорни услуги	23.500	13.726	0	0	0	0	0	0	0	237	23.500	13.963
426	Други тековни расходи	18.900	15.300	0	0	0	0	0	0	0	50	18.900	15.350
427	Привремени вработувања	13.000	14.000	0	0	0	0	0	0	1.650	1.650	14.650	15.650
<b>46</b>	<b>СУБВЕНЦИИ И ТРАНСФЕРИ</b>	<b>592</b>	<b>792</b>	<b>0</b>	<b>0</b>	<b>0</b>	<b>0</b>	<b>0</b>	<b>0</b>	<b>0</b>	<b>0</b>	<b>592</b>	<b>792</b>
464	Разни трансфери	592	792	0	0	0	0	0	0	0	0	592	792
<b>48</b>	<b>КАПИТАЛНИ РАСХОДИ</b>	<b>27.749</b>	<b>11.149</b>	<b>0</b>	<b>0</b>	<b>0</b>	<b>0</b>	<b>0</b>	<b>0</b>	<b>48.848</b>	<b>48.848</b>	<b>76.597</b>	<b>59.997</b>
480	Купување на опрема и машини	14.421	5.221	0	0	0	0	0	0	27.035	27.035	41.456	32.256
481	Градежни објекти	6.000	0	0	0	0	0	0	0	0	0	6.000	0

Раздел Програма Потпрограма Категорија Ставка	О П И С	Б У Џ Е Т 2020											
		Расходи на Основен буџет				Расходи од самофинансирачки активности		Расходи од заеми		Расходи од донации		Вкупно расходи	
		Буџет	Ребаланс	Буџет	Ребаланс	Буџет	Ребаланс	Буџет	Ребаланс	Буџет	Ребаланс	Буџет	Ребаланс
483	Купување на мебел	500	100	0	0	0	0	0	0	500	500	1.000	600
485	Вложувања и нефинансиски средства	6.828	5.828	0	0	0	0	0	0	21.313	21.313	28.141	27.141
<b>2</b>	<b>СОБРАНИЕ НА РЕПУБЛИКА СЕВЕРНА МАКЕДОНИЈА</b>	<b>476.610</b>	<b>437.536</b>	<b>0</b>	<b>0</b>	<b>0</b>	<b>0</b>	<b>0</b>	<b>0</b>	<b>50.498</b>	<b>50.785</b>	<b>527.108</b>	<b>488.321</b>
<b>20</b>	<b>СОБРАНИЕ НА РЕПУБЛИКА СЕВЕРНА МАКЕДОНИЈА</b>	<b>435.189</b>	<b>420.189</b>	<b>0</b>	<b>0</b>	<b>0</b>	<b>0</b>	<b>0</b>	<b>0</b>	<b>0</b>	<b>0</b>	<b>435.189</b>	<b>420.189</b>
<b>40</b>	<b>ПЛАТИ И НАДОМЕСТОЦИ</b>	<b>290.397</b>	<b>298.397</b>	<b>0</b>	<b>0</b>	<b>0</b>	<b>0</b>	<b>0</b>	<b>0</b>	<b>0</b>	<b>0</b>	<b>290.397</b>	<b>298.397</b>
401	Основни плати	211.489	214.639	0	0	0	0	0	0	0	0	211.489	214.639
402	Придонеси за социјално осигурување	78.408	83.408	0	0	0	0	0	0	0	0	78.408	83.408
404	Надоместоци	500	350	0	0	0	0	0	0	0	0	500	350
<b>42</b>	<b>СТОКИ И УСЛУГИ</b>	<b>136.472</b>	<b>114.672</b>	<b>0</b>	<b>0</b>	<b>0</b>	<b>0</b>	<b>0</b>	<b>0</b>	<b>0</b>	<b>0</b>	<b>136.472</b>	<b>114.672</b>
420	Патни и дневни расходи	40.472	26.672	0	0	0	0	0	0	0	0	40.472	26.672
421	Комунални услуги, греење, комуникација и транспорт	34.000	34.000	0	0	0	0	0	0	0	0	34.000	34.000
423	Материјали и ситен инвентар	9.000	7.000	0	0	0	0	0	0	0	0	9.000	7.000
424	Поправки и тековно одржување	14.000	13.000	0	0	0	0	0	0	0	0	14.000	13.000
425	Договорни услуги	10.000	6.000	0	0	0	0	0	0	0	0	10.000	6.000
426	Други тековни расходи	16.000	14.000	0	0	0	0	0	0	0	0	16.000	14.000
427	Привремени вработувања	13.000	14.000	0	0	0	0	0	0	0	0	13.000	14.000
<b>46</b>	<b>СУБВЕНЦИИ И ТРАНСФЕРИ</b>	<b>592</b>	<b>792</b>	<b>0</b>	<b>0</b>	<b>0</b>	<b>0</b>	<b>0</b>	<b>0</b>	<b>0</b>	<b>0</b>	<b>592</b>	<b>792</b>
464	Разни трансфери	592	792	0	0	0	0	0	0	0	0	592	792
<b>48</b>	<b>КАПИТАЛНИ РАСХОДИ</b>	<b>7.728</b>	<b>6.328</b>	<b>0</b>	<b>0</b>	<b>0</b>	<b>0</b>	<b>0</b>	<b>0</b>	<b>0</b>	<b>0</b>	<b>7.728</b>	<b>6.328</b>
480	Купување на опрема и машини	1.000	1.000	0	0	0	0	0	0	0	0	1.000	1.000
483	Купување на мебел	500	100	0	0	0	0	0	0	0	0	500	100
485	Вложувања и нефинансиски средства	6.228	5.228	0	0	0	0	0	0	0	0	6.228	5.228
<b>21</b>	<b>КОНТАКТИ СО ГРАЃАНИ</b>	<b>10.400</b>	<b>6.426</b>	<b>0</b>	<b>0</b>	<b>0</b>	<b>0</b>	<b>0</b>	<b>0</b>	<b>0</b>	<b>0</b>	<b>10.400</b>	<b>6.426</b>
<b>42</b>	<b>СТОКИ И УСЛУГИ</b>	<b>10.400</b>	<b>6.426</b>	<b>0</b>	<b>0</b>	<b>0</b>	<b>0</b>	<b>0</b>	<b>0</b>	<b>0</b>	<b>0</b>	<b>10.400</b>	<b>6.426</b>
425	Договорни услуги	8.000	5.526	0	0	0	0	0	0	0	0	8.000	5.526
426	Други тековни расходи	2.400	900	0	0	0	0	0	0	0	0	2.400	900
<b>22</b>	<b>ИЗГРАДБА НА СОБРАНИСКА ЗГРАДА</b>	<b>6.000</b>	<b>0</b>	<b>0</b>	<b>0</b>	<b>0</b>	<b>0</b>	<b>0</b>	<b>0</b>	<b>0</b>	<b>0</b>	<b>6.000</b>	<b>0</b>
<b>48</b>	<b>КАПИТАЛНИ РАСХОДИ</b>	<b>6.000</b>	<b>0</b>	<b>0</b>	<b>0</b>	<b>0</b>	<b>0</b>	<b>0</b>	<b>0</b>	<b>0</b>	<b>0</b>	<b>6.000</b>	<b>0</b>
481	Градежни објекти	6.000	0	0	0	0	0	0	0	0	0	6.000	0

Раздел Програма Потпрограма Категорија Ставка		Б У Џ Е Т 2020											
		Расходи на Основен буџет				Расходи од самофинансирачки активности		Расходи од заеми		Расходи од донации		Вкупно расходи	
		Буџет	Ребаланс	Буџет	Ребаланс	Буџет	Ребаланс	Буџет	Ребаланс	Буџет	Ребаланс	Буџет	Ребаланс
<b>23</b>	<b>СОБРАНИСКИ КАНАЛ</b>	<b>13.421</b>	<b>3.421</b>	<b>0</b>	<b>0</b>	<b>0</b>	<b>0</b>	<b>0</b>	<b>0</b>	<b>0</b>	<b>0</b>	<b>13.421</b>	<b>3.421</b>
<b>42</b>	<b>СТОКИ И УСЛУГИ</b>	<b>1.500</b>	<b>1.500</b>	<b>0</b>	<b>0</b>	<b>0</b>	<b>0</b>	<b>0</b>	<b>0</b>	<b>0</b>	<b>0</b>	<b>1.500</b>	<b>1.500</b>
423	Материјали и ситен инвентар	100	100	0	0	0	0	0	0	0	0	100	100
424	Поправки и тековно одржување	1.400	1.400	0	0	0	0	0	0	0	0	1.400	1.400
<b>48</b>	<b>КАПИТАЛНИ РАСХОДИ</b>	<b>11.921</b>	<b>1.921</b>	<b>0</b>	<b>0</b>	<b>0</b>	<b>0</b>	<b>0</b>	<b>0</b>	<b>0</b>	<b>0</b>	<b>11.921</b>	<b>1.921</b>
480	Купување на опрема и машини	11.921	1.921	0	0	0	0	0	0	0	0	11.921	1.921
<b>26</b>	<b>ПАРЛАМЕНТАРЕН ИНСТИТУТ</b>	<b>6.100</b>	<b>5.600</b>	<b>0</b>	<b>0</b>	<b>0</b>	<b>0</b>	<b>0</b>	<b>0</b>	<b>0</b>	<b>287</b>	<b>6.100</b>	<b>5.887</b>
<b>42</b>	<b>СТОКИ И УСЛУГИ</b>	<b>5.000</b>	<b>3.300</b>	<b>0</b>	<b>0</b>	<b>0</b>	<b>0</b>	<b>0</b>	<b>0</b>	<b>0</b>	<b>287</b>	<b>5.000</b>	<b>3.587</b>
420	Патни и дневни расходи	1.500	500	0	0	0	0	0	0	0	0	1.500	500
424	Поправки и тековно одржување	1.500	1.200	0	0	0	0	0	0	0	0	1.500	1.200
425	Договорни услуги	1.500	1.200	0	0	0	0	0	0	0	237	1.500	1.437
426	Други тековни расходи	500	400	0	0	0	0	0	0	0	50	500	450
<b>48</b>	<b>КАПИТАЛНИ РАСХОДИ</b>	<b>1.100</b>	<b>2.300</b>	<b>0</b>	<b>0</b>	<b>0</b>	<b>0</b>	<b>0</b>	<b>0</b>	<b>0</b>	<b>0</b>	<b>1.100</b>	<b>2.300</b>
480	Купување на опрема и машини	1.000	2.000	0	0	0	0	0	0	0	0	1.000	2.000
485	Вложувања и нефинансиски средства	100	300	0	0	0	0	0	0	0	0	100	300
<b>27</b>	<b>СОВЕТ ЗА ГРАЃАНСКИ НАДЗОР</b>	<b>5.500</b>	<b>1.900</b>	<b>0</b>	<b>0</b>	<b>0</b>	<b>0</b>	<b>0</b>	<b>0</b>	<b>0</b>	<b>0</b>	<b>5.500</b>	<b>1.900</b>
<b>42</b>	<b>СТОКИ И УСЛУГИ</b>	<b>4.500</b>	<b>1.300</b>	<b>0</b>	<b>0</b>	<b>0</b>	<b>0</b>	<b>0</b>	<b>0</b>	<b>0</b>	<b>0</b>	<b>4.500</b>	<b>1.300</b>
420	Патни и дневни расходи	500	300	0	0	0	0	0	0	0	0	500	300
425	Договорни услуги	4.000	1.000	0	0	0	0	0	0	0	0	4.000	1.000
<b>48</b>	<b>КАПИТАЛНИ РАСХОДИ</b>	<b>1.000</b>	<b>600</b>	<b>0</b>	<b>0</b>	<b>0</b>	<b>0</b>	<b>0</b>	<b>0</b>	<b>0</b>	<b>0</b>	<b>1.000</b>	<b>600</b>
480	Купување на опрема и машини	500	300	0	0	0	0	0	0	0	0	500	300
485	Вложувања и нефинансиски средства	500	300	0	0	0	0	0	0	0	0	500	300
<b>28</b>	<b>ПРОГРАМА ЗА ПОДДРШКА НА ПАРЛАМЕНТОТ</b>	<b>0</b>	<b>0</b>	<b>0</b>	<b>0</b>	<b>0</b>	<b>0</b>	<b>0</b>	<b>0</b>	<b>50.498</b>	<b>50.498</b>	<b>50.498</b>	<b>50.498</b>
<b>42</b>	<b>СТОКИ И УСЛУГИ</b>	<b>0</b>	<b>0</b>	<b>0</b>	<b>0</b>	<b>0</b>	<b>0</b>	<b>0</b>	<b>0</b>	<b>1.650</b>	<b>1.650</b>	<b>1.650</b>	<b>1.650</b>
427	Привремени вработувања	0	0	0	0	0	0	0	0	1.650	1.650	1.650	1.650
<b>48</b>	<b>КАПИТАЛНИ РАСХОДИ</b>	<b>0</b>	<b>0</b>	<b>0</b>	<b>0</b>	<b>0</b>	<b>0</b>	<b>0</b>	<b>0</b>	<b>48.848</b>	<b>48.848</b>	<b>48.848</b>	<b>48.848</b>
480	Купување на опрема и машини	0	0	0	0	0	0	0	0	27.035	27.035	27.035	27.035
483	Купување на мебел	0	0	0	0	0	0	0	0	500	500	500	500
485	Вложувања и нефинансиски средства	0	0	0	0	0	0	0	0	21.313	21.313	21.313	21.313

Раздел Програма Потпрограма Категорија Ставка	О П И С	Б У Џ Е Т 2020											
		Расходи на Основен буџет				Расходи од самофинансирачки активности		Расходи од заеми		Расходи од донации		Вкупно расходи	
		Буџет	Ребаланс	Буџет	Ребаланс	Буџет	Ребаланс	Буџет	Ребаланс	Буџет	Ребаланс	Буџет	Ребаланс
<b>02002</b>	<b>ДРЖАВЕН ЗАВОД ЗА РЕВИЗИЈА</b>	<b>97.658</b>	<b>97.658</b>	<b>5.600</b>	<b>5.600</b>	<b>0</b>	<b>0</b>	<b>0</b>	<b>0</b>	<b>0</b>	<b>0</b>	<b>103.258</b>	<b>103.258</b>
<b>2</b>	<b>ДРЖАВНА РЕВИЗИЈА</b>	<b>97.658</b>	<b>97.658</b>	<b>5.600</b>	<b>5.600</b>	<b>0</b>	<b>0</b>	<b>0</b>	<b>0</b>	<b>0</b>	<b>0</b>	<b>103.258</b>	<b>103.258</b>
20	ДРЖАВНА РЕВИЗИЈА	97.658	97.658	5.600	5.600	0	0	0	0	0	0	103.258	103.258
<b>РАСХОДИ</b>													
<b>40</b>	<b>ПЛАТИ И НАДОМЕСТОЦИ</b>	<b>82.628</b>	<b>82.628</b>	<b>0</b>	<b>0</b>	<b>0</b>	<b>0</b>	<b>0</b>	<b>0</b>	<b>0</b>	<b>0</b>	<b>82.628</b>	<b>82.628</b>
401	Основни плати	59.752	59.752	0	0	0	0	0	0	0	0	59.752	59.752
402	Придонеси за социјално осигурување	21.876	21.876	0	0	0	0	0	0	0	0	21.876	21.876
404	Надоместоци	1.000	1.000	0	0	0	0	0	0	0	0	1.000	1.000
<b>42</b>	<b>СТОКИ И УСЛУГИ</b>	<b>13.730</b>	<b>12.860</b>	<b>2.600</b>	<b>2.850</b>	<b>0</b>	<b>0</b>	<b>0</b>	<b>0</b>	<b>0</b>	<b>0</b>	<b>16.330</b>	<b>15.710</b>
420	Патни и дневни расходи	2.000	1.872	1.000	1.000	0	0	0	0	0	0	3.000	2.872
421	Комунални услуги, греење, комуникација и транспорт	4.200	3.390	28	28	0	0	0	0	0	0	4.228	3.418
423	Материјали и ситен инвентар	930	1.058	75	325	0	0	0	0	0	0	1.005	1.383
424	Поправки и тековно одржување	2.800	2.500	487	487	0	0	0	0	0	0	3.287	2.987
425	Договорни услуги	2.500	3.000	1.000	1.000	0	0	0	0	0	0	3.500	4.000
426	Други тековни расходи	1.300	1.040	10	10	0	0	0	0	0	0	1.310	1.050
<b>46</b>	<b>СУБВЕНЦИИ И ТРАНСФЕРИ</b>	<b>200</b>	<b>200</b>	<b>0</b>	<b>0</b>	<b>0</b>	<b>0</b>	<b>0</b>	<b>0</b>	<b>0</b>	<b>0</b>	<b>200</b>	<b>200</b>
464	Разни трансфери	200	200	0	0	0	0	0	0	0	0	200	200
<b>48</b>	<b>КАПИТАЛНИ РАСХОДИ</b>	<b>1.100</b>	<b>1.970</b>	<b>3.000</b>	<b>2.750</b>	<b>0</b>	<b>0</b>	<b>0</b>	<b>0</b>	<b>0</b>	<b>0</b>	<b>4.100</b>	<b>4.720</b>
480	Купување на опрема и машини	500	500	1.000	750	0	0	0	0	0	0	1.500	1.250
483	Купување на мебел	0	610	0	0	0	0	0	0	0	0	0	610
485	Вложувања и нефинансиски средства	600	860	2.000	2.000	0	0	0	0	0	0	2.600	2.860
<b>2</b>	<b>ДРЖАВНА РЕВИЗИЈА</b>	<b>97.658</b>	<b>97.658</b>	<b>5.600</b>	<b>5.600</b>	<b>0</b>	<b>0</b>	<b>0</b>	<b>0</b>	<b>0</b>	<b>0</b>	<b>103.258</b>	<b>103.258</b>
<b>20</b>	<b>ДРЖАВНА РЕВИЗИЈА</b>	<b>97.658</b>	<b>97.658</b>	<b>5.600</b>	<b>5.600</b>	<b>0</b>	<b>0</b>	<b>0</b>	<b>0</b>	<b>0</b>	<b>0</b>	<b>103.258</b>	<b>103.258</b>
<b>40</b>	<b>ПЛАТИ И НАДОМЕСТОЦИ</b>	<b>82.628</b>	<b>82.628</b>	<b>0</b>	<b>0</b>	<b>0</b>	<b>0</b>	<b>0</b>	<b>0</b>	<b>0</b>	<b>0</b>	<b>82.628</b>	<b>82.628</b>
401	Основни плати	59.752	59.752	0	0	0	0	0	0	0	0	59.752	59.752
402	Придонеси за социјално осигурување	21.876	21.876	0	0	0	0	0	0	0	0	21.876	21.876



Раздел Програма Потпрограма Категорија Ставка	О П И С	Б У Џ Е Т 2020											
		Расходи на Основен буџет				Расходи од самофинансирачки активности		Расходи од заеми		Расходи од донации		Вкупно расходи	
		Буџет	Ребаланс	Буџет	Ребаланс	Буџет	Ребаланс	Буџет	Ребаланс	Буџет	Ребаланс	Буџет	Ребаланс
404	Надоместоци	1.000	1.000	0	0	0	0	0	0	0	0	1.000	1.000
<b>42</b>	<b>СТОКИ И УСЛУГИ</b>	<b>13.730</b>	<b>12.860</b>	<b>2.600</b>	<b>2.850</b>	<b>0</b>	<b>0</b>	<b>0</b>	<b>0</b>	<b>0</b>	<b>0</b>	<b>16.330</b>	<b>15.710</b>
420	Патни и дневни расходи	2.000	1.872	1.000	1.000	0	0	0	0	0	0	3.000	2.872
421	Комунални услуги, греење, комуникација и транспорт	4.200	3.390	28	28	0	0	0	0	0	0	4.228	3.418
423	Материјали и ситен инвентар	930	1.058	75	325	0	0	0	0	0	0	1.005	1.383
424	Поправки и тековно одржување	2.800	2.500	487	487	0	0	0	0	0	0	3.287	2.987
425	Договорни услуги	2.500	3.000	1.000	1.000	0	0	0	0	0	0	3.500	4.000
426	Други тековни расходи	1.300	1.040	10	10	0	0	0	0	0	0	1.310	1.050
<b>46</b>	<b>СУБВЕНЦИИ И ТРАНСФЕРИ</b>	<b>200</b>	<b>200</b>	<b>0</b>	<b>0</b>	<b>0</b>	<b>0</b>	<b>0</b>	<b>0</b>	<b>0</b>	<b>0</b>	<b>200</b>	<b>200</b>
464	Разни трансфери	200	200	0	0	0	0	0	0	0	0	200	200
<b>48</b>	<b>КАПИТАЛНИ РАСХОДИ</b>	<b>1.100</b>	<b>1.970</b>	<b>3.000</b>	<b>2.750</b>	<b>0</b>	<b>0</b>	<b>0</b>	<b>0</b>	<b>0</b>	<b>0</b>	<b>4.100</b>	<b>4.720</b>
480	Купување на опрема и машини	500	500	1.000	750	0	0	0	0	0	0	1.500	1.250
483	Купување на мебел	0	610	0	0	0	0	0	0	0	0	0	610
485	Вложувања и нефинансиски средства	600	860	2.000	2.000	0	0	0	0	0	0	2.600	2.860

Раздел Програма Потпрограма Категорија Ставка	О П И С	Б У Џ Е Т 2020											
		Расходи на Основен буџет				Расходи од самофинансирачки активности		Расходи од заеми		Расходи од донации		Вкупно расходи	
		Буџет	Ребаланс	Буџет	Ребаланс	Буџет	Ребаланс	Буџет	Ребаланс	Буџет	Ребаланс	Буџет	Ребаланс
<b>02003</b>	<b>ДРЖАВНА КОМИСИЈА ЗА СПРЕЧУВАЊЕ НА КОРУПЦИЈА</b>	<b>49.249</b>	<b>37.749</b>	<b>0</b>	<b>0</b>	<b>0</b>	<b>0</b>	<b>0</b>	<b>0</b>	<b>0</b>	<b>0</b>	<b>49.249</b>	<b>37.749</b>
<b>2</b>	<b>СПРЕЧУВАЊЕ НА КОРУПЦИЈА И СУДИР НА ИНТЕРЕСИ</b>	<b>49.249</b>	<b>37.749</b>	<b>0</b>	<b>0</b>	<b>0</b>	<b>0</b>	<b>0</b>	<b>0</b>	<b>0</b>	<b>0</b>	<b>49.249</b>	<b>37.749</b>
20	СПРЕЧУВАЊЕ НА КОРУПЦИЈА И СУДИР НА ИНТЕРЕСИ	49.249	37.749	0	0	0	0	0	0	0	0	49.249	37.749
<b>РАСХОДИ</b>													
<b>40</b>	<b>ПЛАТИ И НАДОМЕСТОЦИ</b>	<b>28.279</b>	<b>25.479</b>	<b>0</b>	<b>0</b>	<b>0</b>	<b>0</b>	<b>0</b>	<b>0</b>	<b>0</b>	<b>0</b>	<b>28.279</b>	<b>25.479</b>
401	Основни плати	20.721	18.821	0	0	0	0	0	0	0	0	20.721	18.821
402	Придонеси за социјално осигурување	7.558	6.658	0	0	0	0	0	0	0	0	7.558	6.658
<b>42</b>	<b>СТОКИ И УСЛУГИ</b>	<b>9.270</b>	<b>7.770</b>	<b>0</b>	<b>0</b>	<b>0</b>	<b>0</b>	<b>0</b>	<b>0</b>	<b>0</b>	<b>0</b>	<b>9.270</b>	<b>7.770</b>
420	Патни и дневни расходи	600	800	0	0	0	0	0	0	0	0	600	800
421	Комунални услуги, греење, комуникација и транспорт	2.670	2.270	0	0	0	0	0	0	0	0	2.670	2.270
423	Материјали и ситен инвентар	800	940	0	0	0	0	0	0	0	0	800	940
424	Поправки и тековно одржување	1.500	800	0	0	0	0	0	0	0	0	1.500	800
425	Договорни услуги	3.000	2.400	0	0	0	0	0	0	0	0	3.000	2.400
426	Други тековни расходи	700	560	0	0	0	0	0	0	0	0	700	560
<b>48</b>	<b>КАПИТАЛНИ РАСХОДИ</b>	<b>11.700</b>	<b>4.500</b>	<b>0</b>	<b>0</b>	<b>0</b>	<b>0</b>	<b>0</b>	<b>0</b>	<b>0</b>	<b>0</b>	<b>11.700</b>	<b>4.500</b>
480	Купување на опрема и машини	300	0	0	0	0	0	0	0	0	0	300	0
482	Други градежни објекти	400	4.400	0	0	0	0	0	0	0	0	400	4.400
485	Вложувања и нефинансиски средства	11.000	100	0	0	0	0	0	0	0	0	11.000	100
<b>2</b>	<b>СПРЕЧУВАЊЕ НА КОРУПЦИЈА И СУДИР НА ИНТЕРЕСИ</b>	<b>49.249</b>	<b>37.749</b>	<b>0</b>	<b>0</b>	<b>0</b>	<b>0</b>	<b>0</b>	<b>0</b>	<b>0</b>	<b>0</b>	<b>49.249</b>	<b>37.749</b>
<b>20</b>	<b>СПРЕЧУВАЊЕ НА КОРУПЦИЈА И СУДИР НА ИНТЕРЕСИ</b>	<b>49.249</b>	<b>37.749</b>	<b>0</b>	<b>0</b>	<b>0</b>	<b>0</b>	<b>0</b>	<b>0</b>	<b>0</b>	<b>0</b>	<b>49.249</b>	<b>37.749</b>
<b>40</b>	<b>ПЛАТИ И НАДОМЕСТОЦИ</b>	<b>28.279</b>	<b>25.479</b>	<b>0</b>	<b>0</b>	<b>0</b>	<b>0</b>	<b>0</b>	<b>0</b>	<b>0</b>	<b>0</b>	<b>28.279</b>	<b>25.479</b>
401	Основни плати	20.721	18.821	0	0	0	0	0	0	0	0	20.721	18.821
402	Придонеси за социјално осигурување	7.558	6.658	0	0	0	0	0	0	0	0	7.558	6.658
<b>42</b>	<b>СТОКИ И УСЛУГИ</b>	<b>9.270</b>	<b>7.770</b>	<b>0</b>	<b>0</b>	<b>0</b>	<b>0</b>	<b>0</b>	<b>0</b>	<b>0</b>	<b>0</b>	<b>9.270</b>	<b>7.770</b>
420	Патни и дневни расходи	600	800	0	0	0	0	0	0	0	0	600	800
421	Комунални услуги, греење, комуникација и транспорт	2.670	2.270	0	0	0	0	0	0	0	0	2.670	2.270

Раздел Програма Потпрограма Категорија Ставка	О П И С	Б У Џ Е Т 2020											
		Расходи на Основен буџет				Расходи од самофинансирачки активности		Расходи од заеми		Расходи од донации		Вкупно расходи	
		Буџет	Ребаланс	Буџет	Ребаланс	Буџет	Ребаланс	Буџет	Ребаланс	Буџет	Ребаланс	Буџет	Ребаланс
423	Материјали и ситен инвентар	800	940	0	0	0	0	0	0	0	0	800	940
424	Поправки и тековно одржување	1.500	800	0	0	0	0	0	0	0	0	1.500	800
425	Договорни услуги	3.000	2.400	0	0	0	0	0	0	0	0	3.000	2.400
426	Други тековни расходи	700	560	0	0	0	0	0	0	0	0	700	560
<b>48</b>	<b>КАПИТАЛНИ РАСХОДИ</b>	<b>11.700</b>	<b>4.500</b>	<b>0</b>	<b>0</b>	<b>0</b>	<b>0</b>	<b>0</b>	<b>0</b>	<b>0</b>	<b>0</b>	<b>11.700</b>	<b>4.500</b>
480	Купување на опрема и машини	300	0	0	0	0	0	0	0	0	0	300	0
482	Други градежни објекти	400	4.400	0	0	0	0	0	0	0	0	400	4.400
485	Вложувања и нефинансиски средства	11.000	100	0	0	0	0	0	0	0	0	11.000	100

Раздел Програма Потпрограма Категорија Ставка	О П И С	Б У Џ Е Т 2020											
		Расходи на Основен буџет				Расходи од самофинансирачки активности		Расходи од заеми		Расходи од донации		Вкупно расходи	
		Буџет	Ребаланс	Буџет	Ребаланс	Буџет	Ребаланс	Буџет	Ребаланс	Буџет	Ребаланс	Буџет	Ребаланс
<b>02004</b>	<b>ДРЖАВНА ИЗБОРНА КОМИСИЈА</b>	<b>642.491</b>	<b>630.491</b>	<b>0</b>	<b>0</b>	<b>0</b>	<b>0</b>	<b>0</b>	<b>0</b>	<b>0</b>	<b>0</b>	<b>642.491</b>	<b>630.491</b>
<b>2</b>	<b>ДРЖАВНА ИЗБОРНА КОМИСИЈА</b>	<b>642.491</b>	<b>630.491</b>	<b>0</b>	<b>0</b>	<b>0</b>	<b>0</b>	<b>0</b>	<b>0</b>	<b>0</b>	<b>0</b>	<b>642.491</b>	<b>630.491</b>
20	ДРЖАВНА ИЗБОРНА КОМИСИЈА	70.991	58.991	0	0	0	0	0	0	0	0	70.991	58.991
21	ИЗБОРНИ АКТИВНОСТИ	571.500	571.500	0	0	0	0	0	0	0	0	571.500	571.500
<b>РАСХОДИ</b>													
<b>40</b>	<b>ПЛАТИ И НАДОМЕСТОЦИ</b>	<b>57.912</b>	<b>48.912</b>	<b>0</b>	<b>0</b>	<b>0</b>	<b>0</b>	<b>0</b>	<b>0</b>	<b>0</b>	<b>0</b>	<b>57.912</b>	<b>48.912</b>
401	Основни плати	41.775	35.412	0	0	0	0	0	0	0	0	41.775	35.412
402	Придонеси за социјално осигурување	16.137	13.500	0	0	0	0	0	0	0	0	16.137	13.500
<b>42</b>	<b>СТОКИ И УСЛУГИ</b>	<b>124.870</b>	<b>121.755</b>	<b>0</b>	<b>0</b>	<b>0</b>	<b>0</b>	<b>0</b>	<b>0</b>	<b>0</b>	<b>0</b>	<b>124.870</b>	<b>121.755</b>
420	Патни и дневни расходи	6.800	6.800	0	0	0	0	0	0	0	0	6.800	6.800
421	Комунални услуги, греење, комуникација и транспорт	31.304	28.189	0	0	0	0	0	0	0	0	31.304	28.189
423	Материјали и ситен инвентар	1.700	1.700	0	0	0	0	0	0	0	0	1.700	1.700
424	Поправки и тековно одржување	2.440	2.440	0	0	0	0	0	0	0	0	2.440	2.440
425	Договорни услуги	41.100	41.100	0	0	0	0	0	0	0	0	41.100	41.100
426	Други тековни расходи	41.076	41.076	0	0	0	0	0	0	0	0	41.076	41.076
427	Привремени вработувања	450	450	0	0	0	0	0	0	0	0	450	450
<b>46</b>	<b>СУБВЕНЦИИ И ТРАНСФЕРИ</b>	<b>449.089</b>	<b>449.204</b>	<b>0</b>	<b>0</b>	<b>0</b>	<b>0</b>	<b>0</b>	<b>0</b>	<b>0</b>	<b>0</b>	<b>449.089</b>	<b>449.204</b>
464	Разни трансфери	449.000	449.115	0	0	0	0	0	0	0	0	449.000	449.115
465	Исплата по извршни исправи	89	89	0	0	0	0	0	0	0	0	89	89
<b>48</b>	<b>КАПИТАЛНИ РАСХОДИ</b>	<b>10.620</b>	<b>10.620</b>	<b>0</b>	<b>0</b>	<b>0</b>	<b>0</b>	<b>0</b>	<b>0</b>	<b>0</b>	<b>0</b>	<b>10.620</b>	<b>10.620</b>
480	Купување на опрема и машини	4.300	4.300	0	0	0	0	0	0	0	0	4.300	4.300
485	Вложувања и нефинансиски средства	6.320	6.320	0	0	0	0	0	0	0	0	6.320	6.320
<b>2</b>	<b>ДРЖАВНА ИЗБОРНА КОМИСИЈА</b>	<b>642.491</b>	<b>630.491</b>	<b>0</b>	<b>0</b>	<b>0</b>	<b>0</b>	<b>0</b>	<b>0</b>	<b>0</b>	<b>0</b>	<b>642.491</b>	<b>630.491</b>
<b>20</b>	<b>ДРЖАВНА ИЗБОРНА КОМИСИЈА</b>	<b>70.991</b>	<b>58.991</b>	<b>0</b>	<b>0</b>	<b>0</b>	<b>0</b>	<b>0</b>	<b>0</b>	<b>0</b>	<b>0</b>	<b>70.991</b>	<b>58.991</b>
<b>40</b>	<b>ПЛАТИ И НАДОМЕСТОЦИ</b>	<b>57.912</b>	<b>48.912</b>	<b>0</b>	<b>0</b>	<b>0</b>	<b>0</b>	<b>0</b>	<b>0</b>	<b>0</b>	<b>0</b>	<b>57.912</b>	<b>48.912</b>
401	Основни плати	41.775	35.412	0	0	0	0	0	0	0	0	41.775	35.412

Раздел Програма Потпрограма Категорија Ставка	О П И С	Б У Џ Е Т 2020											
		Расходи на Основен буџет				Расходи од самофинансирачки активности		Расходи од заеми		Расходи од донации		Вкупно расходи	
		Буџет	Ребаланс	Буџет	Ребаланс	Буџет	Ребаланс	Буџет	Ребаланс	Буџет	Ребаланс	Буџет	Ребаланс
402	Придонеси за социјално осигурување	16.137	13.500	0	0	0	0	0	0	0	0	16.137	13.500
<b>42</b>	<b>СТОКИ И УСЛУГИ</b>	<b>11.870</b>	<b>8.755</b>	<b>0</b>	<b>0</b>	<b>0</b>	<b>0</b>	<b>0</b>	<b>0</b>	<b>0</b>	<b>0</b>	<b>11.870</b>	<b>8.755</b>
420	Патни и дневни расходи	800	800	0	0	0	0	0	0	0	0	800	800
421	Комунални услуги, греење, комуникација и транспорт	7.304	4.189	0	0	0	0	0	0	0	0	7.304	4.189
423	Материјали и ситен инвентар	200	200	0	0	0	0	0	0	0	0	200	200
424	Поправки и тековно одржување	940	940	0	0	0	0	0	0	0	0	940	940
425	Договорни услуги	1.100	1.100	0	0	0	0	0	0	0	0	1.100	1.100
426	Други тековни расходи	1.076	1.076	0	0	0	0	0	0	0	0	1.076	1.076
427	Привремени вработувања	450	450	0	0	0	0	0	0	0	0	450	450
<b>46</b>	<b>СУБВЕНЦИИ И ТРАНСФЕРИ</b>	<b>89</b>	<b>204</b>	<b>0</b>	<b>0</b>	<b>0</b>	<b>0</b>	<b>0</b>	<b>0</b>	<b>0</b>	<b>0</b>	<b>89</b>	<b>204</b>
464	Разни трансфери	0	115	0	0	0	0	0	0	0	0	0	115
465	Исплата по извршни исправи	89	89	0	0	0	0	0	0	0	0	89	89
<b>48</b>	<b>КАПИТАЛНИ РАСХОДИ</b>	<b>1.120</b>	<b>1.120</b>	<b>0</b>	<b>0</b>	<b>0</b>	<b>0</b>	<b>0</b>	<b>0</b>	<b>0</b>	<b>0</b>	<b>1.120</b>	<b>1.120</b>
480	Купување на опрема и машини	300	300	0	0	0	0	0	0	0	0	300	300
485	Вложувања и нефинансиски средства	820	820	0	0	0	0	0	0	0	0	820	820
<b>21</b>	<b>ИЗБОРНИ АКТИВНОСТИ</b>	<b>571.500</b>	<b>571.500</b>	<b>0</b>	<b>0</b>	<b>0</b>	<b>0</b>	<b>0</b>	<b>0</b>	<b>0</b>	<b>0</b>	<b>571.500</b>	<b>571.500</b>
<b>42</b>	<b>СТОКИ И УСЛУГИ</b>	<b>113.000</b>	<b>113.000</b>	<b>0</b>	<b>0</b>	<b>0</b>	<b>0</b>	<b>0</b>	<b>0</b>	<b>0</b>	<b>0</b>	<b>113.000</b>	<b>113.000</b>
420	Патни и дневни расходи	6.000	6.000	0	0	0	0	0	0	0	0	6.000	6.000
421	Комунални услуги, греење, комуникација и транспорт	24.000	24.000	0	0	0	0	0	0	0	0	24.000	24.000
423	Материјали и ситен инвентар	1.500	1.500	0	0	0	0	0	0	0	0	1.500	1.500
424	Поправки и тековно одржување	1.500	1.500	0	0	0	0	0	0	0	0	1.500	1.500
425	Договорни услуги	40.000	40.000	0	0	0	0	0	0	0	0	40.000	40.000
426	Други тековни расходи	40.000	40.000	0	0	0	0	0	0	0	0	40.000	40.000
<b>46</b>	<b>СУБВЕНЦИИ И ТРАНСФЕРИ</b>	<b>449.000</b>	<b>449.000</b>	<b>0</b>	<b>0</b>	<b>0</b>	<b>0</b>	<b>0</b>	<b>0</b>	<b>0</b>	<b>0</b>	<b>449.000</b>	<b>449.000</b>
464	Разни трансфери	449.000	449.000	0	0	0	0	0	0	0	0	449.000	449.000
<b>48</b>	<b>КАПИТАЛНИ РАСХОДИ</b>	<b>9.500</b>	<b>9.500</b>	<b>0</b>	<b>0</b>	<b>0</b>	<b>0</b>	<b>0</b>	<b>0</b>	<b>0</b>	<b>0</b>	<b>9.500</b>	<b>9.500</b>
480	Купување на опрема и машини	4.000	4.000	0	0	0	0	0	0	0	0	4.000	4.000
485	Вложувања и нефинансиски средства	5.500	5.500	0	0	0	0	0	0	0	0	5.500	5.500

Раздел Програма Потпрограма Категорија Ставка	О П И С	Б У Џ Е Т 2020											
		Расходи на Основен буџет				Расходи од самофинансирачки активности		Расходи од заеми		Расходи од донации		Вкупно расходи	
		Буџет	Ребаланс	Буџет	Ребаланс	Буџет	Ребаланс	Буџет	Ребаланс	Буџет	Ребаланс	Буџет	Ребаланс

<b>02005</b>	<b>КОМИСИЈА ЗА ЗАШТИТА НА КОНКУРЕНЦИЈА</b>	<b>23.365</b>	<b>23.365</b>	<b>0</b>	<b>0</b>	<b>0</b>	<b>0</b>	<b>0</b>	<b>0</b>	<b>0</b>	<b>0</b>	<b>23.365</b>	<b>23.365</b>
--------------	--	---------------	---------------	----------	----------	----------	----------	----------	----------	----------	----------	---------------	---------------

<b>2</b>	<b>ЗАШТИТА НА КОНКУРЕНЦИЈАТА</b>	<b>23.365</b>	<b>23.365</b>	<b>0</b>	<b>0</b>	<b>0</b>	<b>0</b>	<b>0</b>	<b>0</b>	<b>0</b>	<b>0</b>	<b>23.365</b>	<b>23.365</b>
20	ЗАШТИТА НА КОНКУРЕНЦИЈАТА	23.365	23.365	0	0	0	0	0	0	0	0	23.365	23.365

#### РАСХОДИ

<b>40</b>	<b>ПЛАТИ И НАДОМЕСТОЦИ</b>	<b>18.695</b>	<b>18.695</b>	<b>0</b>	<b>0</b>	<b>0</b>	<b>0</b>	<b>0</b>	<b>0</b>	<b>0</b>	<b>0</b>	<b>18.695</b>	<b>18.695</b>
401	Основни плати	14.430	13.630	0	0	0	0	0	0	0	0	14.430	13.630
402	Придонеси за социјално осигурување	4.265	5.065	0	0	0	0	0	0	0	0	4.265	5.065
<b>42</b>	<b>СТОКИ И УСЛУГИ</b>	<b>4.190</b>	<b>3.975</b>	<b>0</b>	<b>0</b>	<b>0</b>	<b>0</b>	<b>0</b>	<b>0</b>	<b>0</b>	<b>0</b>	<b>4.190</b>	<b>3.975</b>
420	Патни и дневни расходи	800	640	0	0	0	0	0	0	0	0	800	640
421	Комунални услуги, греење, комуникација и транспорт	1.800	1.700	0	0	0	0	0	0	0	0	1.800	1.700
423	Материјали и ситен инвентар	150	135	0	0	0	0	0	0	0	0	150	135
424	Поправки и тековно одржување	150	170	0	0	0	0	0	0	0	0	150	170
425	Договорни услуги	990	1.090	0	0	0	0	0	0	0	0	990	1.090
426	Други тековни расходи	300	240	0	0	0	0	0	0	0	0	300	240
<b>46</b>	<b>СУБВЕНЦИИ И ТРАНСФЕРИ</b>	<b>110</b>	<b>125</b>	<b>0</b>	<b>0</b>	<b>0</b>	<b>0</b>	<b>0</b>	<b>0</b>	<b>0</b>	<b>0</b>	<b>110</b>	<b>125</b>
464	Разни трансфери	110	125	0	0	0	0	0	0	0	0	110	125
<b>48</b>	<b>КАПИТАЛНИ РАСХОДИ</b>	<b>370</b>	<b>570</b>	<b>0</b>	<b>0</b>	<b>0</b>	<b>0</b>	<b>0</b>	<b>0</b>	<b>0</b>	<b>0</b>	<b>370</b>	<b>570</b>
480	Купување на опрема и машини	270	370	0	0	0	0	0	0	0	0	270	370
483	Купување на мебел	100	200	0	0	0	0	0	0	0	0	100	200

<b>2</b>	<b>ЗАШТИТА НА КОНКУРЕНЦИЈАТА</b>	<b>23.365</b>	<b>23.365</b>	<b>0</b>	<b>0</b>	<b>0</b>	<b>0</b>	<b>0</b>	<b>0</b>	<b>0</b>	<b>0</b>	<b>23.365</b>	<b>23.365</b>
----------	----------------------------------	---------------	---------------	----------	----------	----------	----------	----------	----------	----------	----------	---------------	---------------

<b>20</b>	<b>ЗАШТИТА НА КОНКУРЕНЦИЈАТА</b>	<b>23.365</b>	<b>23.365</b>	<b>0</b>	<b>0</b>	<b>0</b>	<b>0</b>	<b>0</b>	<b>0</b>	<b>0</b>	<b>0</b>	<b>23.365</b>	<b>23.365</b>
-----------	----------------------------------	---------------	---------------	----------	----------	----------	----------	----------	----------	----------	----------	---------------	---------------

<b>40</b>	<b>ПЛАТИ И НАДОМЕСТОЦИ</b>	<b>18.695</b>	<b>18.695</b>	<b>0</b>	<b>0</b>	<b>0</b>	<b>0</b>	<b>0</b>	<b>0</b>	<b>0</b>	<b>0</b>	<b>18.695</b>	<b>18.695</b>
401	Основни плати	14.430	13.630	0	0	0	0	0	0	0	0	14.430	13.630
402	Придонеси за социјално осигурување	4.265	5.065	0	0	0	0	0	0	0	0	4.265	5.065
<b>42</b>	<b>СТОКИ И УСЛУГИ</b>	<b>4.190</b>	<b>3.975</b>	<b>0</b>	<b>0</b>	<b>0</b>	<b>0</b>	<b>0</b>	<b>0</b>	<b>0</b>	<b>0</b>	<b>4.190</b>	<b>3.975</b>
420	Патни и дневни расходи	800	640	0	0	0	0	0	0	0	0	800	640

Раздел Програма Потпрограма Категорија Ставка	О П И С	Б У Џ Е Т 2020											
		Расходи на Основен буџет				Расходи од самофинансирачки активности		Расходи од заеми		Расходи од донации		Вкупно расходи	
		Буџет	Ребаланс	Буџет	Ребаланс	Буџет	Ребаланс	Буџет	Ребаланс	Буџет	Ребаланс	Буџет	Ребаланс
421	Комунални услуги, греење, комуникација и транспорт	1.800	1.700	0	0	0	0	0	0	0	0	1.800	1.700
423	Материјали и ситен инвентар	150	135	0	0	0	0	0	0	0	0	150	135
424	Поправки и тековно одржување	150	170	0	0	0	0	0	0	0	0	150	170
425	Договорни услуги	990	1.090	0	0	0	0	0	0	0	0	990	1.090
426	Други тековни расходи	300	240	0	0	0	0	0	0	0	0	300	240
<b>46</b>	<b>СУБВЕНЦИИ И ТРАНСФЕРИ</b>	<b>110</b>	<b>125</b>	<b>0</b>	<b>0</b>	<b>0</b>	<b>0</b>	<b>0</b>	<b>0</b>	<b>0</b>	<b>0</b>	<b>110</b>	<b>125</b>
464	Разни трансфери	110	125	0	0	0	0	0	0	0	0	110	125
<b>48</b>	<b>КАПИТАЛНИ РАСХОДИ</b>	<b>370</b>	<b>570</b>	<b>0</b>	<b>0</b>	<b>0</b>	<b>0</b>	<b>0</b>	<b>0</b>	<b>0</b>	<b>0</b>	<b>370</b>	<b>570</b>
480	Купување на опрема и машини	270	370	0	0	0	0	0	0	0	0	270	370
483	Купување на мебел	100	200	0	0	0	0	0	0	0	0	100	200

Раздел Програма Потпрограма Категорија Ставка	О П И С	Б У Џ Е Т 2020											
		Расходи на Основен буџет				Расходи од самофинансирачки активности		Расходи од заеми		Расходи од донации		Вкупно расходи	
		Буџет	Ребаланс	Буџет	Ребаланс	Буџет	Ребаланс	Буџет	Ребаланс	Буџет	Ребаланс	Буџет	Ребаланс
<b>02006</b>	<b>АГЕНЦИЈА ЗА ЗАШТИТА НА ЛИЧНИТЕ ПОДАТОЦИ</b>	<b>17.504</b>	<b>17.504</b>	<b>3.020</b>	<b>3.020</b>	<b>0</b>	<b>0</b>	<b>0</b>	<b>0</b>	<b>60</b>	<b>60</b>	<b>20.584</b>	<b>20.584</b>
<b>2</b>	<b>ЗАШТИТА НА ЛИЧНИ ПОДАТОЦИ</b>	<b>17.504</b>	<b>17.504</b>	<b>3.020</b>	<b>3.020</b>	<b>0</b>	<b>0</b>	<b>0</b>	<b>0</b>	<b>60</b>	<b>60</b>	<b>20.584</b>	<b>20.584</b>
20	ЗАШТИТА НА ЛИЧНИ ПОДАТОЦИ	17.504	17.504	3.020	3.020	0	0	0	0	60	60	20.584	20.584
<b>РАСХОДИ</b>													
<b>40</b>	<b>ПЛАТИ И НАДОМЕСТОЦИ</b>	<b>13.739</b>	<b>13.639</b>	<b>0</b>	<b>0</b>	<b>0</b>	<b>0</b>	<b>0</b>	<b>0</b>	<b>0</b>	<b>0</b>	<b>13.739</b>	<b>13.639</b>
401	Основни плати	10.044	9.944	0	0	0	0	0	0	0	0	10.044	9.944
402	Придонеси за социјално осигурување	3.695	3.695	0	0	0	0	0	0	0	0	3.695	3.695
<b>42</b>	<b>СТОКИ И УСЛУГИ</b>	<b>3.550</b>	<b>3.400</b>	<b>2.820</b>	<b>2.820</b>	<b>0</b>	<b>0</b>	<b>0</b>	<b>0</b>	<b>60</b>	<b>60</b>	<b>6.430</b>	<b>6.280</b>
420	Патни и дневни расходи	350	350	820	820	0	0	0	0	0	0	1.170	1.170
421	Комунални услуги, греење, комуникација и транспорт	1.850	1.750	300	300	0	0	0	0	0	0	2.150	2.050
423	Материјали и ситен инвентар	230	230	100	100	0	0	0	0	0	0	330	330
424	Поправки и тековно одржување	360	360	400	400	0	0	0	0	0	0	760	760
425	Договорни услуги	500	450	800	800	0	0	0	0	60	60	1.360	1.310
426	Други тековни расходи	260	260	400	400	0	0	0	0	0	0	660	660
<b>46</b>	<b>СУБВЕНЦИИ И ТРАНСФЕРИ</b>	<b>15</b>	<b>265</b>	<b>0</b>	<b>0</b>	<b>0</b>	<b>0</b>	<b>0</b>	<b>0</b>	<b>0</b>	<b>0</b>	<b>15</b>	<b>265</b>
464	Разни трансфери	15	265	0	0	0	0	0	0	0	0	15	265
<b>48</b>	<b>КАПИТАЛНИ РАСХОДИ</b>	<b>200</b>	<b>200</b>	<b>200</b>	<b>200</b>	<b>0</b>	<b>0</b>	<b>0</b>	<b>0</b>	<b>0</b>	<b>0</b>	<b>400</b>	<b>400</b>
480	Купување на опрема и машини	100	100	0	0	0	0	0	0	0	0	100	100
483	Купување на мебел	0	0	200	200	0	0	0	0	0	0	200	200
485	Вложувања и нефинансиски средства	100	100	0	0	0	0	0	0	0	0	100	100
<b>2</b>	<b>ЗАШТИТА НА ЛИЧНИ ПОДАТОЦИ</b>	<b>17.504</b>	<b>17.504</b>	<b>3.020</b>	<b>3.020</b>	<b>0</b>	<b>0</b>	<b>0</b>	<b>0</b>	<b>60</b>	<b>60</b>	<b>20.584</b>	<b>20.584</b>
<b>20</b>	<b>ЗАШТИТА НА ЛИЧНИ ПОДАТОЦИ</b>	<b>17.504</b>	<b>17.504</b>	<b>3.020</b>	<b>3.020</b>	<b>0</b>	<b>0</b>	<b>0</b>	<b>0</b>	<b>60</b>	<b>60</b>	<b>20.584</b>	<b>20.584</b>
<b>40</b>	<b>ПЛАТИ И НАДОМЕСТОЦИ</b>	<b>13.739</b>	<b>13.639</b>	<b>0</b>	<b>0</b>	<b>0</b>	<b>0</b>	<b>0</b>	<b>0</b>	<b>0</b>	<b>0</b>	<b>13.739</b>	<b>13.639</b>
401	Основни плати	10.044	9.944	0	0	0	0	0	0	0	0	10.044	9.944
402	Придонеси за социјално осигурување	3.695	3.695	0	0	0	0	0	0	0	0	3.695	3.695
<b>42</b>	<b>СТОКИ И УСЛУГИ</b>	<b>3.550</b>	<b>3.400</b>	<b>2.820</b>	<b>2.820</b>	<b>0</b>	<b>0</b>	<b>0</b>	<b>0</b>	<b>60</b>	<b>60</b>	<b>6.430</b>	<b>6.280</b>



Раздел Програма Потпрограма Категорија Ставка	О П И С	Б У Џ Е Т 2020											
		Расходи на Основен буџет				Расходи од самофинансирачки активности		Расходи од заеми		Расходи од донации		Вкупно расходи	
		Буџет	Ребаланс	Буџет	Ребаланс	Буџет	Ребаланс	Буџет	Ребаланс	Буџет	Ребаланс	Буџет	Ребаланс
420	Патни и дневни расходи	350	350	820	820	0	0	0	0	0	0	1.170	1.170
421	Комунални услуги, греење, комуникација и транспорт	1.850	1.750	300	300	0	0	0	0	0	0	2.150	2.050
423	Материјали и ситен инвентар	230	230	100	100	0	0	0	0	0	0	330	330
424	Поправки и тековно одржување	360	360	400	400	0	0	0	0	0	0	760	760
425	Договорни услуги	500	450	800	800	0	0	0	0	60	60	1.360	1.310
426	Други тековни расходи	260	260	400	400	0	0	0	0	0	0	660	660
<b>46</b>	<b>СУБВЕНЦИИ И ТРАНСФЕРИ</b>	<b>15</b>	<b>265</b>	<b>0</b>	<b>0</b>	<b>0</b>	<b>0</b>	<b>0</b>	<b>0</b>	<b>0</b>	<b>0</b>	<b>15</b>	<b>265</b>
464	Разни трансфери	15	265	0	0	0	0	0	0	0	0	15	265
<b>48</b>	<b>КАПИТАЛНИ РАСХОДИ</b>	<b>200</b>	<b>200</b>	<b>200</b>	<b>200</b>	<b>0</b>	<b>0</b>	<b>0</b>	<b>0</b>	<b>0</b>	<b>0</b>	<b>400</b>	<b>400</b>
480	Купување на опрема и машини	100	100	0	0	0	0	0	0	0	0	100	100
483	Купување на мебел	0	0	200	200	0	0	0	0	0	0	200	200
485	Вложувања и нефинансиски средства	100	100	0	0	0	0	0	0	0	0	100	100

Раздел Програма Потпрограма Категорија Ставка	О П И С	Б У Џ Е Т 2020											
		Расходи на Основен буџет				Расходи од самофинансирачки активности		Расходи од заеми		Расходи од донации		Вкупно расходи	
		Буџет	Ребаланс	Буџет	Ребаланс	Буџет	Ребаланс	Буџет	Ребаланс	Буџет	Ребаланс	Буџет	Ребаланс
<b>02007</b>	<b>ДРЖАВНА КОМИСИЈА ЗА ЖАЛБИ ПО ЈАВНИ НАБАВКИ</b>	<b>18.956</b>	<b>17.622</b>	<b>0</b>	<b>0</b>	<b>0</b>	<b>0</b>	<b>0</b>	<b>0</b>	<b>0</b>	<b>0</b>	<b>18.956</b>	<b>17.622</b>
<b>2</b>	<b>РЕШАВАЊЕ ПО ЖАЛБИ ВО ПОСТАПКИТЕ ЗА ЈАВНИ НАБАВКИ</b>	<b>18.956</b>	<b>17.622</b>	<b>0</b>	<b>0</b>	<b>0</b>	<b>0</b>	<b>0</b>	<b>0</b>	<b>0</b>	<b>0</b>	<b>18.956</b>	<b>17.622</b>
20	РЕШАВАЊЕ ПО ЖАЛБИ ВО ПОСТАПКИТЕ ЗА ЈАВНИ НАБАВКИ	18.956	17.622	0	0	0	0	0	0	0	0	18.956	17.622
<b>РАСХОДИ</b>													
<b>40</b>	<b>ПЛАТИ И НАДОМЕСТОЦИ</b>	<b>15.194</b>	<b>13.693</b>	<b>0</b>	<b>0</b>	<b>0</b>	<b>0</b>	<b>0</b>	<b>0</b>	<b>0</b>	<b>0</b>	<b>15.194</b>	<b>13.693</b>
401	Основни плати	11.463	9.995	0	0	0	0	0	0	0	0	11.463	9.995
402	Придонеси за социјално осигурување	3.731	3.698	0	0	0	0	0	0	0	0	3.731	3.698
<b>42</b>	<b>СТОКИ И УСЛУГИ</b>	<b>3.112</b>	<b>3.112</b>	<b>0</b>	<b>0</b>	<b>0</b>	<b>0</b>	<b>0</b>	<b>0</b>	<b>0</b>	<b>0</b>	<b>3.112</b>	<b>3.112</b>
420	Патни и дневни расходи	250	250	0	0	0	0	0	0	0	0	250	250
421	Комунални услуги, греење, комуникација и транспорт	900	900	0	0	0	0	0	0	0	0	900	900
423	Материјали и ситен инвентар	180	180	0	0	0	0	0	0	0	0	180	180
424	Поправки и тековно одржување	300	300	0	0	0	0	0	0	0	0	300	300
425	Договорни услуги	1.350	1.350	0	0	0	0	0	0	0	0	1.350	1.350
426	Други тековни расходи	132	132	0	0	0	0	0	0	0	0	132	132
<b>46</b>	<b>СУБВЕНЦИИ И ТРАНСФЕРИ</b>	<b>0</b>	<b>167</b>	<b>0</b>	<b>0</b>	<b>0</b>	<b>0</b>	<b>0</b>	<b>0</b>	<b>0</b>	<b>0</b>	<b>0</b>	<b>167</b>
464	Разни трансфери	0	167	0	0	0	0	0	0	0	0	0	167
<b>48</b>	<b>КАПИТАЛНИ РАСХОДИ</b>	<b>650</b>	<b>650</b>	<b>0</b>	<b>0</b>	<b>0</b>	<b>0</b>	<b>0</b>	<b>0</b>	<b>0</b>	<b>0</b>	<b>650</b>	<b>650</b>
480	Купување на опрема и машини	150	150	0	0	0	0	0	0	0	0	150	150
485	Вложувања и нефинансиски средства	500	500	0	0	0	0	0	0	0	0	500	500
<b>2</b>	<b>РЕШАВАЊЕ ПО ЖАЛБИ ВО ПОСТАПКИТЕ ЗА ЈАВНИ НАБАВКИ</b>	<b>18.956</b>	<b>17.622</b>	<b>0</b>	<b>0</b>	<b>0</b>	<b>0</b>	<b>0</b>	<b>0</b>	<b>0</b>	<b>0</b>	<b>18.956</b>	<b>17.622</b>
<b>20</b>	<b>РЕШАВАЊЕ ПО ЖАЛБИ ВО ПОСТАПКИТЕ ЗА ЈАВНИ НАБАВКИ</b>	<b>18.956</b>	<b>17.622</b>	<b>0</b>	<b>0</b>	<b>0</b>	<b>0</b>	<b>0</b>	<b>0</b>	<b>0</b>	<b>0</b>	<b>18.956</b>	<b>17.622</b>
<b>40</b>	<b>ПЛАТИ И НАДОМЕСТОЦИ</b>	<b>15.194</b>	<b>13.693</b>	<b>0</b>	<b>0</b>	<b>0</b>	<b>0</b>	<b>0</b>	<b>0</b>	<b>0</b>	<b>0</b>	<b>15.194</b>	<b>13.693</b>
401	Основни плати	11.463	9.995	0	0	0	0	0	0	0	0	11.463	9.995
402	Придонеси за социјално осигурување	3.731	3.698	0	0	0	0	0	0	0	0	3.731	3.698
<b>42</b>	<b>СТОКИ И УСЛУГИ</b>	<b>3.112</b>	<b>3.112</b>	<b>0</b>	<b>0</b>	<b>0</b>	<b>0</b>	<b>0</b>	<b>0</b>	<b>0</b>	<b>0</b>	<b>3.112</b>	<b>3.112</b>
420	Патни и дневни расходи	250	250	0	0	0	0	0	0	0	0	250	250

Раздел Програма Потпрограма Категорија Ставка	О П И С	Б У Џ Е Т 2020											
		Расходи на Основен буџет				Расходи од самофинансирачки активности		Расходи од заеми		Расходи од донации		Вкупно расходи	
		Буџет	Ребаланс	Буџет	Ребаланс	Буџет	Ребаланс	Буџет	Ребаланс	Буџет	Ребаланс	Буџет	Ребаланс
421	Комунални услуги, греење, комуникација и транспорт	900	900	0	0	0	0	0	0	0	0	900	900
423	Материјали и ситен инвентар	180	180	0	0	0	0	0	0	0	0	180	180
424	Поправки и тековно одржување	300	300	0	0	0	0	0	0	0	0	300	300
425	Договорни услуги	1.350	1.350	0	0	0	0	0	0	0	0	1.350	1.350
426	Други тековни расходи	132	132	0	0	0	0	0	0	0	0	132	132
<b>46</b>	<b>СУБВЕНЦИИ И ТРАНСФЕРИ</b>	<b>0</b>	<b>167</b>	<b>0</b>	<b>0</b>	<b>0</b>	<b>0</b>	<b>0</b>	<b>0</b>	<b>0</b>	<b>0</b>	<b>0</b>	<b>167</b>
464	Разни трансфери	0	167	0	0	0	0	0	0	0	0	0	167
<b>48</b>	<b>КАПИТАЛНИ РАСХОДИ</b>	<b>650</b>	<b>650</b>	<b>0</b>	<b>0</b>	<b>0</b>	<b>0</b>	<b>0</b>	<b>0</b>	<b>0</b>	<b>0</b>	<b>650</b>	<b>650</b>
480	Купување на опрема и машини	150	150	0	0	0	0	0	0	0	0	150	150
485	Вложувања и нефинансиски средства	500	500	0	0	0	0	0	0	0	0	500	500

Раздел Програма Потпрограма Категорија Ставка	О П И С	Б У Џ Е Т 2020											
		Расходи на Основен буџет				Расходи од самофинансирачки активности		Расходи од заеми		Расходи од донации		Вкупно расходи	
		Буџет	Ребаланс	Буџет	Ребаланс	Буџет	Ребаланс	Буџет	Ребаланс	Буџет	Ребаланс	Буџет	Ребаланс

<b>02009</b>	<b>РЕГУЛАТОРНА КОМИСИЈА ЗА ДОМУВАЊЕ</b>	<b>8.392</b>	<b>8.392</b>	<b>443</b>	<b>443</b>	<b>0</b>	<b>0</b>	<b>0</b>	<b>0</b>	<b>0</b>	<b>0</b>	<b>8.835</b>	<b>8.835</b>
--------------	---	--------------	--------------	------------	------------	----------	----------	----------	----------	----------	----------	--------------	--------------

<b>2</b>	<b>РЕГУЛАТОРНА КОМИСИЈА ЗА ДОМУВАЊЕ</b>	<b>8.392</b>	<b>8.392</b>	<b>443</b>	<b>443</b>	<b>0</b>	<b>0</b>	<b>0</b>	<b>0</b>	<b>0</b>	<b>0</b>	<b>8.835</b>	<b>8.835</b>
----------	---	--------------	--------------	------------	------------	----------	----------	----------	----------	----------	----------	--------------	--------------

20	РЕГУЛАТОРНА КОМИСИЈА ЗА ДОМУВАЊЕ	8.392	8.392	443	443	0	0	0	0	0	0	8.835	8.835
----	----------------------------------	-------	-------	-----	-----	---	---	---	---	---	---	-------	-------

#### РАСХОДИ

<b>40</b>	<b>ПЛАТИ И НАДОМЕСТОЦИ</b>	<b>6.378</b>	<b>6.378</b>	<b>0</b>	<b>0</b>	<b>0</b>	<b>0</b>	<b>0</b>	<b>0</b>	<b>0</b>	<b>0</b>	<b>6.378</b>	<b>6.378</b>
-----------	----------------------------	--------------	--------------	----------	----------	----------	----------	----------	----------	----------	----------	--------------	--------------

401	Основни плати	4.232	4.500	0	0	0	0	0	0	0	0	4.232	4.500
-----	---------------	-------	-------	---	---	---	---	---	---	---	---	-------	-------

402	Придонеси за социјално осигурување	2.146	1.878	0	0	0	0	0	0	0	0	2.146	1.878
-----	------------------------------------	-------	-------	---	---	---	---	---	---	---	---	-------	-------

<b>42</b>	<b>СТОКИ И УСЛУГИ</b>	<b>1.872</b>	<b>1.872</b>	<b>443</b>	<b>443</b>	<b>0</b>	<b>0</b>	<b>0</b>	<b>0</b>	<b>0</b>	<b>0</b>	<b>2.315</b>	<b>2.315</b>
-----------	-----------------------	--------------	--------------	------------	------------	----------	----------	----------	----------	----------	----------	--------------	--------------

421	Комунални услуги, греење, комуникација и транспорт	600	600	230	230	0	0	0	0	0	0	830	830
-----	--	-----	-----	-----	-----	---	---	---	---	---	---	-----	-----

423	Материјали и ситен инвентар	50	50	0	0	0	0	0	0	0	0	50	50
-----	-----------------------------	----	----	---	---	---	---	---	---	---	---	----	----

424	Поправки и тековно одржување	50	50	0	0	0	0	0	0	0	0	50	50
-----	------------------------------	----	----	---	---	---	---	---	---	---	---	----	----

425	Договорни услуги	1.132	1.132	213	213	0	0	0	0	0	0	1.345	1.345
-----	------------------	-------	-------	-----	-----	---	---	---	---	---	---	-------	-------

426	Други тековни расходи	40	40	0	0	0	0	0	0	0	0	40	40
-----	-----------------------	----	----	---	---	---	---	---	---	---	---	----	----

<b>48</b>	<b>КАПИТАЛНИ РАСХОДИ</b>	<b>142</b>	<b>142</b>	<b>0</b>	<b>0</b>	<b>0</b>	<b>0</b>	<b>0</b>	<b>0</b>	<b>0</b>	<b>0</b>	<b>142</b>	<b>142</b>
-----------	--------------------------	------------	------------	----------	----------	----------	----------	----------	----------	----------	----------	------------	------------

480	Купување на опрема и машини	50	50	0	0	0	0	0	0	0	0	50	50
-----	-----------------------------	----	----	---	---	---	---	---	---	---	---	----	----

483	Купување на мебел	30	30	0	0	0	0	0	0	0	0	30	30
-----	-------------------	----	----	---	---	---	---	---	---	---	---	----	----

485	Вложувања и нефинансиски средства	62	62	0	0	0	0	0	0	0	0	62	62
-----	-----------------------------------	----	----	---	---	---	---	---	---	---	---	----	----

<b>2</b>	<b>РЕГУЛАТОРНА КОМИСИЈА ЗА ДОМУВАЊЕ</b>	<b>8.392</b>	<b>8.392</b>	<b>443</b>	<b>443</b>	<b>0</b>	<b>0</b>	<b>0</b>	<b>0</b>	<b>0</b>	<b>0</b>	<b>8.835</b>	<b>8.835</b>
----------	---	--------------	--------------	------------	------------	----------	----------	----------	----------	----------	----------	--------------	--------------

<b>20</b>	<b>РЕГУЛАТОРНА КОМИСИЈА ЗА ДОМУВАЊЕ</b>	<b>8.392</b>	<b>8.392</b>	<b>443</b>	<b>443</b>	<b>0</b>	<b>0</b>	<b>0</b>	<b>0</b>	<b>0</b>	<b>0</b>	<b>8.835</b>	<b>8.835</b>
-----------	---	--------------	--------------	------------	------------	----------	----------	----------	----------	----------	----------	--------------	--------------

<b>40</b>	<b>ПЛАТИ И НАДОМЕСТОЦИ</b>	<b>6.378</b>	<b>6.378</b>	<b>0</b>	<b>0</b>	<b>0</b>	<b>0</b>	<b>0</b>	<b>0</b>	<b>0</b>	<b>0</b>	<b>6.378</b>	<b>6.378</b>
-----------	----------------------------	--------------	--------------	----------	----------	----------	----------	----------	----------	----------	----------	--------------	--------------

401	Основни плати	4.232	4.500	0	0	0	0	0	0	0	0	4.232	4.500
-----	---------------	-------	-------	---	---	---	---	---	---	---	---	-------	-------

402	Придонеси за социјално осигурување	2.146	1.878	0	0	0	0	0	0	0	0	2.146	1.878
-----	------------------------------------	-------	-------	---	---	---	---	---	---	---	---	-------	-------

<b>42</b>	<b>СТОКИ И УСЛУГИ</b>	<b>1.872</b>	<b>1.872</b>	<b>443</b>	<b>443</b>	<b>0</b>	<b>0</b>	<b>0</b>	<b>0</b>	<b>0</b>	<b>0</b>	<b>2.315</b>	<b>2.315</b>
-----------	-----------------------	--------------	--------------	------------	------------	----------	----------	----------	----------	----------	----------	--------------	--------------

421	Комунални услуги, греење, комуникација и транспорт	600	600	230	230	0	0	0	0	0	0	830	830
-----	--	-----	-----	-----	-----	---	---	---	---	---	---	-----	-----

423	Материјали и ситен инвентар	50	50	0	0	0	0	0	0	0	0	50	50
-----	-----------------------------	----	----	---	---	---	---	---	---	---	---	----	----

424	Поправки и тековно одржување	50	50	0	0	0	0	0	0	0	0	50	50
-----	------------------------------	----	----	---	---	---	---	---	---	---	---	----	----

Раздел Програма Потпрограма Категорија Ставка	О П И С	Б У Џ Е Т 2020											
		Расходи на Основен буџет				Расходи од самофинансирачки активности		Расходи од заеми		Расходи од донации		Вкупно расходи	
		Буџет	Ребаланс	Буџет	Ребаланс	Буџет	Ребаланс	Буџет	Ребаланс	Буџет	Ребаланс	Буџет	Ребаланс
425	Договорни услуги	1.132	1.132	213	213	0	0	0	0	0	0	1.345	1.345
426	Други тековни расходи	40	40	0	0	0	0	0	0	0	0	40	40
<b>48</b>	<b>КАПИТАЛНИ РАСХОДИ</b>	<b>142</b>	<b>142</b>	<b>0</b>	<b>0</b>	<b>0</b>	<b>0</b>	<b>0</b>	<b>0</b>	<b>0</b>	<b>0</b>	<b>142</b>	<b>142</b>
480	Купување на опрема и машини	50	50	0	0	0	0	0	0	0	0	50	50
483	Купување на мебел	30	30	0	0	0	0	0	0	0	0	30	30
485	Вложувања и нефинансиски средства	62	62	0	0	0	0	0	0	0	0	62	62

Раздел Програма Потпрограма Категорија Ставка	О П И С	Б У Џ Е Т 2020											
		Расходи на Основен буџет				Расходи од самофинансирачки активности		Расходи од заеми		Расходи од донации		Вкупно расходи	
		Буџет	Ребаланс	Буџет	Ребаланс	Буџет	Ребаланс	Буџет	Ребаланс	Буџет	Ребаланс	Буџет	Ребаланс
<b>02010</b>	<b>СОВЕТ ЗА УНАПРЕДУВАЊЕ И НАДЗОР НА РЕВИЗИЈАТА</b>	<b>8.673</b>	<b>8.673</b>	<b>0</b>	<b>0</b>	<b>1.530</b>	<b>1.530</b>	<b>0</b>	<b>0</b>	<b>0</b>	<b>0</b>	<b>10.203</b>	<b>10.203</b>
<b>2</b>	<b>СОВЕТ ЗА РЕВИЗИЈА</b>	<b>8.673</b>	<b>8.673</b>	<b>0</b>	<b>0</b>	<b>1.530</b>	<b>1.530</b>	<b>0</b>	<b>0</b>	<b>0</b>	<b>0</b>	<b>10.203</b>	<b>10.203</b>
20	СОВЕТ ЗА РЕВИЗИЈА	8.673	8.673	0	0	1.530	1.530	0	0	0	0	10.203	10.203
<b>РАСХОДИ</b>													
<b>40</b>	<b>ПЛАТИ И НАДОМЕСТОЦИ</b>	<b>5.879</b>	<b>5.879</b>	<b>0</b>	<b>0</b>	<b>0</b>	<b>0</b>	<b>0</b>	<b>0</b>	<b>0</b>	<b>0</b>	<b>5.879</b>	<b>5.879</b>
401	Основни плати	4.299	4.299	0	0	0	0	0	0	0	0	4.299	4.299
402	Придонеси за социјално осигурување	1.580	1.580	0	0	0	0	0	0	0	0	1.580	1.580
<b>42</b>	<b>СТОКИ И УСЛУГИ</b>	<b>2.794</b>	<b>2.794</b>	<b>0</b>	<b>0</b>	<b>1.440</b>	<b>1.440</b>	<b>0</b>	<b>0</b>	<b>0</b>	<b>0</b>	<b>4.234</b>	<b>4.234</b>
420	Патни и дневни расходи	0	0	0	0	450	450	0	0	0	0	450	450
421	Комунални услуги, греење, комуникација и транспорт	1.000	1.000	0	0	0	0	0	0	0	0	1.000	1.000
423	Материјали и ситен инвентар	0	0	0	0	250	250	0	0	0	0	250	250
424	Поправки и тековно одржување	0	0	0	0	100	100	0	0	0	0	100	100
425	Договорни услуги	1.505	1.505	0	0	240	240	0	0	0	0	1.745	1.745
426	Други тековни расходи	289	289	0	0	400	400	0	0	0	0	689	689
<b>48</b>	<b>КАПИТАЛНИ РАСХОДИ</b>	<b>0</b>	<b>0</b>	<b>0</b>	<b>0</b>	<b>90</b>	<b>90</b>	<b>0</b>	<b>0</b>	<b>0</b>	<b>0</b>	<b>90</b>	<b>90</b>
480	Купување на опрема и машини	0	0	0	0	65	65	0	0	0	0	65	65
483	Купување на мебел	0	0	0	0	25	25	0	0	0	0	25	25
<b>2</b>	<b>СОВЕТ ЗА РЕВИЗИЈА</b>	<b>8.673</b>	<b>8.673</b>	<b>0</b>	<b>0</b>	<b>1.530</b>	<b>1.530</b>	<b>0</b>	<b>0</b>	<b>0</b>	<b>0</b>	<b>10.203</b>	<b>10.203</b>
<b>20</b>	<b>СОВЕТ ЗА РЕВИЗИЈА</b>	<b>8.673</b>	<b>8.673</b>	<b>0</b>	<b>0</b>	<b>1.530</b>	<b>1.530</b>	<b>0</b>	<b>0</b>	<b>0</b>	<b>0</b>	<b>10.203</b>	<b>10.203</b>
<b>40</b>	<b>ПЛАТИ И НАДОМЕСТОЦИ</b>	<b>5.879</b>	<b>5.879</b>	<b>0</b>	<b>0</b>	<b>0</b>	<b>0</b>	<b>0</b>	<b>0</b>	<b>0</b>	<b>0</b>	<b>5.879</b>	<b>5.879</b>
401	Основни плати	4.299	4.299	0	0	0	0	0	0	0	0	4.299	4.299
402	Придонеси за социјално осигурување	1.580	1.580	0	0	0	0	0	0	0	0	1.580	1.580
<b>42</b>	<b>СТОКИ И УСЛУГИ</b>	<b>2.794</b>	<b>2.794</b>	<b>0</b>	<b>0</b>	<b>1.440</b>	<b>1.440</b>	<b>0</b>	<b>0</b>	<b>0</b>	<b>0</b>	<b>4.234</b>	<b>4.234</b>
420	Патни и дневни расходи	0	0	0	0	450	450	0	0	0	0	450	450
421	Комунални услуги, греење, комуникација и транспорт	1.000	1.000	0	0	0	0	0	0	0	0	1.000	1.000
423	Материјали и ситен инвентар	0	0	0	0	250	250	0	0	0	0	250	250

Раздел Програма Потпрограма Категорија Ставка	О П И С	Б У Џ Е Т 2020											
		Расходи на Основен буџет				Расходи од самофинансирачки активности		Расходи од заеми		Расходи од донации		Вкупно расходи	
		Буџет	Ребаланс	Буџет	Ребаланс	Буџет	Ребаланс	Буџет	Ребаланс	Буџет	Ребаланс	Буџет	Ребаланс
424	Поправки и тековно одржување	0	0	0	0	100	100	0	0	0	0	100	100
425	Договорни услуги	1.505	1.505	0	0	240	240	0	0	0	0	1.745	1.745
426	Други тековни расходи	289	289	0	0	400	400	0	0	0	0	689	689
<b>48</b>	<b>КАПИТАЛНИ РАСХОДИ</b>	<b>0</b>	<b>0</b>	<b>0</b>	<b>0</b>	<b>90</b>	<b>90</b>	<b>0</b>	<b>0</b>	<b>0</b>	<b>0</b>	<b>90</b>	<b>90</b>
480	Купување на опрема и машини	0	0	0	0	65	65	0	0	0	0	65	65
483	Купување на мебел	0	0	0	0	25	25	0	0	0	0	25	25

Раздел Програма Потпрограма Категорија Ставка	О П И С	Б У Џ Е Т 2020											
		Расходи на Основен буџет				Расходи од самофинансирачки активности		Расходи од заеми		Расходи од донации		Вкупно расходи	
		Буџет	Ребаланс	Буџет	Ребаланс	Буџет	Ребаланс	Буџет	Ребаланс	Буџет	Ребаланс	Буџет	Ребаланс

<b>02011</b>	<b>КОМИСИЈА ЗА ЗАШТИТА ОД ДИСКРИМИНАЦИЈА</b>	<b>5.400</b>	<b>3.400</b>	<b>0</b>	<b>0</b>	<b>0</b>	<b>0</b>	<b>0</b>	<b>0</b>	<b>0</b>	<b>0</b>	<b>5.400</b>	<b>3.400</b>
--------------	--	--------------	--------------	----------	----------	----------	----------	----------	----------	----------	----------	--------------	--------------

<b>2</b>	<b>ЗАШТИТА ОД ДИСКРИМИНАЦИЈА</b>	<b>5.400</b>	<b>3.400</b>	<b>0</b>	<b>0</b>	<b>0</b>	<b>0</b>	<b>0</b>	<b>0</b>	<b>0</b>	<b>0</b>	<b>5.400</b>	<b>3.400</b>
20	ЗАШТИТА ОД ДИСКРИМИНАЦИЈА	5.400	3.400	0	0	0	0	0	0	0	0	5.400	3.400

#### РАСХОДИ

<b>40</b>	<b>ПЛАТИ И НАДОМЕСТОЦИ</b>	<b>4.000</b>	<b>2.000</b>	<b>0</b>	<b>0</b>	<b>0</b>	<b>0</b>	<b>0</b>	<b>0</b>	<b>0</b>	<b>0</b>	<b>4.000</b>	<b>2.000</b>
401	Основни плати	2.665	1.460	0	0	0	0	0	0	0	0	2.665	1.460
402	Придонеси за социјално осигурување	1.335	540	0	0	0	0	0	0	0	0	1.335	540
<b>42</b>	<b>СТОКИ И УСЛУГИ</b>	<b>1.400</b>	<b>1.369</b>	<b>0</b>	<b>0</b>	<b>0</b>	<b>0</b>	<b>0</b>	<b>0</b>	<b>0</b>	<b>0</b>	<b>1.400</b>	<b>1.369</b>
420	Патни и дневни расходи	150	150	0	0	0	0	0	0	0	0	150	150
421	Комунални услуги, греење, комуникација и транспорт	650	619	0	0	0	0	0	0	0	0	650	619
423	Материјали и ситен инвентар	200	200	0	0	0	0	0	0	0	0	200	200
424	Поправки и тековно одржување	100	100	0	0	0	0	0	0	0	0	100	100
425	Договорни услуги	200	200	0	0	0	0	0	0	0	0	200	200
426	Други тековни расходи	100	100	0	0	0	0	0	0	0	0	100	100
<b>46</b>	<b>СУБВЕНЦИИ И ТРАНСФЕРИ</b>	<b>0</b>	<b>31</b>	<b>0</b>	<b>0</b>	<b>0</b>	<b>0</b>	<b>0</b>	<b>0</b>	<b>0</b>	<b>0</b>	<b>0</b>	<b>31</b>
465	Исплата по извршни исправи	0	31	0	0	0	0	0	0	0	0	0	31

<b>2</b>	<b>ЗАШТИТА ОД ДИСКРИМИНАЦИЈА</b>	<b>5.400</b>	<b>3.400</b>	<b>0</b>	<b>0</b>	<b>0</b>	<b>0</b>	<b>0</b>	<b>0</b>	<b>0</b>	<b>0</b>	<b>5.400</b>	<b>3.400</b>
----------	----------------------------------	--------------	--------------	----------	----------	----------	----------	----------	----------	----------	----------	--------------	--------------

<b>20</b>	<b>ЗАШТИТА ОД ДИСКРИМИНАЦИЈА</b>	<b>5.400</b>	<b>3.400</b>	<b>0</b>	<b>0</b>	<b>0</b>	<b>0</b>	<b>0</b>	<b>0</b>	<b>0</b>	<b>0</b>	<b>5.400</b>	<b>3.400</b>
-----------	----------------------------------	--------------	--------------	----------	----------	----------	----------	----------	----------	----------	----------	--------------	--------------

<b>40</b>	<b>ПЛАТИ И НАДОМЕСТОЦИ</b>	<b>4.000</b>	<b>2.000</b>	<b>0</b>	<b>0</b>	<b>0</b>	<b>0</b>	<b>0</b>	<b>0</b>	<b>0</b>	<b>0</b>	<b>4.000</b>	<b>2.000</b>
401	Основни плати	2.665	1.460	0	0	0	0	0	0	0	0	2.665	1.460
402	Придонеси за социјално осигурување	1.335	540	0	0	0	0	0	0	0	0	1.335	540
<b>42</b>	<b>СТОКИ И УСЛУГИ</b>	<b>1.400</b>	<b>1.369</b>	<b>0</b>	<b>0</b>	<b>0</b>	<b>0</b>	<b>0</b>	<b>0</b>	<b>0</b>	<b>0</b>	<b>1.400</b>	<b>1.369</b>
420	Патни и дневни расходи	150	150	0	0	0	0	0	0	0	0	150	150
421	Комунални услуги, греење, комуникација и транспорт	650	619	0	0	0	0	0	0	0	0	650	619
423	Материјали и ситен инвентар	200	200	0	0	0	0	0	0	0	0	200	200
424	Поправки и тековно одржување	100	100	0	0	0	0	0	0	0	0	100	100



Раздел Програма Потпрограма Категорија Ставка	О П И С	Б У Џ Е Т 2020											
		Расходи на Основен буџет				Расходи од самофинансирачки активности		Расходи од заеми		Расходи од донации		Вкупно расходи	
		Буџет	Ребаланс	Буџет	Ребаланс	Буџет	Ребаланс	Буџет	Ребаланс	Буџет	Ребаланс	Буџет	Ребаланс
425	Договорни услуги	200	200	0	0	0	0	0	0	0	0	200	200
426	Други тековни расходи	100	100	0	0	0	0	0	0	0	0	100	100
<b>46</b>	<b>СУБВЕНЦИИ И ТРАНСФЕРИ</b>	<b>0</b>	<b>31</b>	<b>0</b>	<b>0</b>	<b>0</b>	<b>0</b>	<b>0</b>	<b>0</b>	<b>0</b>	<b>0</b>	<b>0</b>	<b>31</b>
465	Исплата по извршни исправи	0	31	0	0	0	0	0	0	0	0	0	31

Раздел Програма Потпрограма Категорија Ставка	О П И С	Б У Џ Е Т 2020											
		Расходи на Основен буџет				Расходи од самофинансирачки активности		Расходи од заеми		Расходи од донации		Вкупно расходи	
		Буџет	Ребаланс	Буџет	Ребаланс	Буџет	Ребаланс	Буџет	Ребаланс	Буџет	Ребаланс	Буџет	Ребаланс
<b>02012</b>	<b>ДРЖАВНА КОМИСИЈА ЗА ОДЛУЧУВАЊЕ ВО УПРАВНА ПОСТАПКА И ПОСТАПКА ОД РАБОТЕН ОДНОС ВО ВТОР СТЕПЕН</b>	<b>49.057</b>	<b>49.057</b>	<b>0</b>	<b>0</b>	<b>0</b>	<b>0</b>	<b>0</b>	<b>0</b>	<b>0</b>	<b>0</b>	<b>49.057</b>	<b>49.057</b>
<b>1</b>	<b>АДМИНИСТРАЦИЈА</b>	<b>49.057</b>	<b>49.057</b>	<b>0</b>	<b>0</b>	<b>0</b>	<b>0</b>	<b>0</b>	<b>0</b>	<b>0</b>	<b>0</b>	<b>49.057</b>	<b>49.057</b>
10	АДМИНИСТРАЦИЈА	49.057	49.057	0	0	0	0	0	0	0	0	49.057	49.057
<b>РАСХОДИ</b>													
<b>40</b>	<b>ПЛАТИ И НАДОМЕСТОЦИ</b>	<b>41.454</b>	<b>41.454</b>	<b>0</b>	<b>0</b>	<b>0</b>	<b>0</b>	<b>0</b>	<b>0</b>	<b>0</b>	<b>0</b>	<b>41.454</b>	<b>41.454</b>
401	Основни плати	30.355	30.355	0	0	0	0	0	0	0	0	30.355	30.355
402	Придонеси за социјално осигурување	11.099	11.099	0	0	0	0	0	0	0	0	11.099	11.099
<b>42</b>	<b>СТОКИ И УСЛУГИ</b>	<b>7.553</b>	<b>7.553</b>	<b>0</b>	<b>0</b>	<b>0</b>	<b>0</b>	<b>0</b>	<b>0</b>	<b>0</b>	<b>0</b>	<b>7.553</b>	<b>7.553</b>
420	Патни и дневни расходи	170	170	0	0	0	0	0	0	0	0	170	170
421	Комунални услуги, греење, комуникација и транспорт	3.334	3.334	0	0	0	0	0	0	0	0	3.334	3.334
423	Материјали и ситен инвентар	660	660	0	0	0	0	0	0	0	0	660	660
424	Поправки и тековно одржување	1.690	1.690	0	0	0	0	0	0	0	0	1.690	1.690
425	Договорни услуги	1.338	1.338	0	0	0	0	0	0	0	0	1.338	1.338
426	Други тековни расходи	361	361	0	0	0	0	0	0	0	0	361	361
<b>46</b>	<b>СУБВЕНЦИИ И ТРАНСФЕРИ</b>	<b>15</b>	<b>15</b>	<b>0</b>	<b>0</b>	<b>0</b>	<b>0</b>	<b>0</b>	<b>0</b>	<b>0</b>	<b>0</b>	<b>15</b>	<b>15</b>
464	Разни трансфери	15	15	0	0	0	0	0	0	0	0	15	15
<b>48</b>	<b>КАПИТАЛНИ РАСХОДИ</b>	<b>35</b>	<b>35</b>	<b>0</b>	<b>0</b>	<b>0</b>	<b>0</b>	<b>0</b>	<b>0</b>	<b>0</b>	<b>0</b>	<b>35</b>	<b>35</b>
480	Купување на опрема и машини	5	5	0	0	0	0	0	0	0	0	5	5
483	Купување на мебел	30	30	0	0	0	0	0	0	0	0	30	30
<b>1</b>	<b>АДМИНИСТРАЦИЈА</b>	<b>49.057</b>	<b>49.057</b>	<b>0</b>	<b>0</b>	<b>0</b>	<b>0</b>	<b>0</b>	<b>0</b>	<b>0</b>	<b>0</b>	<b>49.057</b>	<b>49.057</b>
<b>10</b>	<b>АДМИНИСТРАЦИЈА</b>	<b>49.057</b>	<b>49.057</b>	<b>0</b>	<b>0</b>	<b>0</b>	<b>0</b>	<b>0</b>	<b>0</b>	<b>0</b>	<b>0</b>	<b>49.057</b>	<b>49.057</b>
<b>40</b>	<b>ПЛАТИ И НАДОМЕСТОЦИ</b>	<b>41.454</b>	<b>41.454</b>	<b>0</b>	<b>0</b>	<b>0</b>	<b>0</b>	<b>0</b>	<b>0</b>	<b>0</b>	<b>0</b>	<b>41.454</b>	<b>41.454</b>
401	Основни плати	30.355	30.355	0	0	0	0	0	0	0	0	30.355	30.355
402	Придонеси за социјално осигурување	11.099	11.099	0	0	0	0	0	0	0	0	11.099	11.099
<b>42</b>	<b>СТОКИ И УСЛУГИ</b>	<b>7.553</b>	<b>7.553</b>	<b>0</b>	<b>0</b>	<b>0</b>	<b>0</b>	<b>0</b>	<b>0</b>	<b>0</b>	<b>0</b>	<b>7.553</b>	<b>7.553</b>
420	Патни и дневни расходи	170	170	0	0	0	0	0	0	0	0	170	170

Раздел Програма Потпрограма Категорија Ставка	О П И С	Б У Џ Е Т 2020											
		Расходи на Основен буџет				Расходи од самофинансирачки активности		Расходи од заеми		Расходи од донации		Вкупно расходи	
		Буџет	Ребаланс	Буџет	Ребаланс	Буџет	Ребаланс	Буџет	Ребаланс	Буџет	Ребаланс	Буџет	Ребаланс
421	Комунални услуги, греење, комуникација и транспорт	3.334	3.334	0	0	0	0	0	0	0	0	3.334	3.334
423	Материјали и ситен инвентар	660	660	0	0	0	0	0	0	0	0	660	660
424	Поправки и тековно одржување	1.690	1.690	0	0	0	0	0	0	0	0	1.690	1.690
425	Договорни услуги	1.338	1.338	0	0	0	0	0	0	0	0	1.338	1.338
426	Други тековни расходи	361	361	0	0	0	0	0	0	0	0	361	361
<b>46</b>	<b>СУБВЕНЦИИ И ТРАНСФЕРИ</b>	<b>15</b>	<b>15</b>	<b>0</b>	<b>0</b>	<b>0</b>	<b>0</b>	<b>0</b>	<b>0</b>	<b>0</b>	<b>0</b>	<b>15</b>	<b>15</b>
464	Разни трансфери	15	15	0	0	0	0	0	0	0	0	15	15
<b>48</b>	<b>КАПИТАЛНИ РАСХОДИ</b>	<b>35</b>	<b>35</b>	<b>0</b>	<b>0</b>	<b>0</b>	<b>0</b>	<b>0</b>	<b>0</b>	<b>0</b>	<b>0</b>	<b>35</b>	<b>35</b>
480	Купување на опрема и машини	5	5	0	0	0	0	0	0	0	0	5	5
483	Купување на мебел	30	30	0	0	0	0	0	0	0	0	30	30

Раздел Програма Потпрограма Категорија Ставка	О П И С	Б У Џ Е Т 2020											
		Расходи на Основен буџет				Расходи од самофинансирачки активности		Расходи од заеми		Расходи од донации		Вкупно расходи	
		Буџет	Ребаланс	Буџет	Ребаланс	Буџет	Ребаланс	Буџет	Ребаланс	Буџет	Ребаланс	Буџет	Ребаланс
<b>02013</b>	<b>РЕВИЗОРСКО ТЕЛО ЗА РЕВИЗИЈА НА ИНСТРУМЕНТОТ ЗА ПРЕТПРИСТАПНА ПОМОШ</b>	<b>39.125</b>	<b>39.125</b>	<b>0</b>	<b>0</b>	<b>0</b>	<b>0</b>	<b>0</b>	<b>0</b>	<b>0</b>	<b>0</b>	<b>39.125</b>	<b>39.125</b>

<b>2</b>	<b>РЕВИЗОРСКО ТЕЛО ЗА РЕВИЗИЈА НА ИПА</b>	<b>39.125</b>	<b>39.125</b>	<b>0</b>	<b>0</b>	<b>0</b>	<b>0</b>	<b>0</b>	<b>0</b>	<b>0</b>	<b>0</b>	<b>39.125</b>	<b>39.125</b>
20	РЕВИЗОРСКО ТЕЛО ЗА РЕВИЗИЈА НА ИПА	39.125	39.125	0	0	0	0	0	0	0	0	39.125	39.125

#### РАСХОДИ

<b>40</b>	<b>ПЛАТИ И НАДОМЕСТОЦИ</b>	<b>29.185</b>	<b>28.785</b>	<b>0</b>	<b>0</b>	<b>0</b>	<b>0</b>	<b>0</b>	<b>0</b>	<b>0</b>	<b>0</b>	<b>29.185</b>	<b>28.785</b>
401	Основни плати	21.290	20.679	0	0	0	0	0	0	0	0	21.290	20.679
402	Придонеси за социјално осигурување	7.895	8.106	0	0	0	0	0	0	0	0	7.895	8.106
<b>42</b>	<b>СТОКИ И УСЛУГИ</b>	<b>8.781</b>	<b>8.501</b>	<b>0</b>	<b>0</b>	<b>0</b>	<b>0</b>	<b>0</b>	<b>0</b>	<b>0</b>	<b>0</b>	<b>8.781</b>	<b>8.501</b>
420	Патни и дневни расходи	1.170	940	0	0	0	0	0	0	0	0	1.170	940
421	Комунални услуги, греење, комуникација и транспорт	1.314	1.234	0	0	0	0	0	0	0	0	1.314	1.234
423	Материјали и ситен инвентар	485	485	0	0	0	0	0	0	0	0	485	485
424	Поправки и тековно одржување	260	260	0	0	0	0	0	0	0	0	260	260
425	Договорни услуги	5.167	5.167	0	0	0	0	0	0	0	0	5.167	5.167
426	Други тековни расходи	385	415	0	0	0	0	0	0	0	0	385	415
<b>46</b>	<b>СУБВЕНЦИИ И ТРАНСФЕРИ</b>	<b>80</b>	<b>80</b>	<b>0</b>	<b>0</b>	<b>0</b>	<b>0</b>	<b>0</b>	<b>0</b>	<b>0</b>	<b>0</b>	<b>80</b>	<b>80</b>
464	Разни трансфери	80	80	0	0	0	0	0	0	0	0	80	80
<b>48</b>	<b>КАПИТАЛНИ РАСХОДИ</b>	<b>1.079</b>	<b>1.759</b>	<b>0</b>	<b>0</b>	<b>0</b>	<b>0</b>	<b>0</b>	<b>0</b>	<b>0</b>	<b>0</b>	<b>1.079</b>	<b>1.759</b>
480	Купување на опрема и машини	753	1.498	0	0	0	0	0	0	0	0	753	1.498
485	Вложувања и нефинансиски средства	326	261	0	0	0	0	0	0	0	0	326	261

<b>2</b>	<b>РЕВИЗОРСКО ТЕЛО ЗА РЕВИЗИЈА НА ИПА</b>	<b>39.125</b>	<b>39.125</b>	<b>0</b>	<b>0</b>	<b>0</b>	<b>0</b>	<b>0</b>	<b>0</b>	<b>0</b>	<b>0</b>	<b>39.125</b>	<b>39.125</b>
----------	---	---------------	---------------	----------	----------	----------	----------	----------	----------	----------	----------	---------------	---------------

<b>20</b>	<b>РЕВИЗОРСКО ТЕЛО ЗА РЕВИЗИЈА НА ИПА</b>	<b>39.125</b>	<b>39.125</b>	<b>0</b>	<b>0</b>	<b>0</b>	<b>0</b>	<b>0</b>	<b>0</b>	<b>0</b>	<b>0</b>	<b>39.125</b>	<b>39.125</b>
-----------	---	---------------	---------------	----------	----------	----------	----------	----------	----------	----------	----------	---------------	---------------

<b>40</b>	<b>ПЛАТИ И НАДОМЕСТОЦИ</b>	<b>29.185</b>	<b>28.785</b>	<b>0</b>	<b>0</b>	<b>0</b>	<b>0</b>	<b>0</b>	<b>0</b>	<b>0</b>	<b>0</b>	<b>29.185</b>	<b>28.785</b>
401	Основни плати	21.290	20.679	0	0	0	0	0	0	0	0	21.290	20.679
402	Придонеси за социјално осигурување	7.895	8.106	0	0	0	0	0	0	0	0	7.895	8.106
<b>42</b>	<b>СТОКИ И УСЛУГИ</b>	<b>8.781</b>	<b>8.501</b>	<b>0</b>	<b>0</b>	<b>0</b>	<b>0</b>	<b>0</b>	<b>0</b>	<b>0</b>	<b>0</b>	<b>8.781</b>	<b>8.501</b>
420	Патни и дневни расходи	1.170	940	0	0	0	0	0	0	0	0	1.170	940

Раздел Програма Потпрограма Категорија Ставка	О П И С	Б У Џ Е Т 2020											
		Расходи на Основен буџет				Расходи од самофинансирачки активности		Расходи од заеми		Расходи од донации		Вкупно расходи	
		Буџет	Ребаланс	Буџет	Ребаланс	Буџет	Ребаланс	Буџет	Ребаланс	Буџет	Ребаланс	Буџет	Ребаланс
421	Комунални услуги, греење, комуникација и транспорт	1.314	1.234	0	0	0	0	0	0	0	0	1.314	1.234
423	Материјали и ситен инвентар	485	485	0	0	0	0	0	0	0	0	485	485
424	Поправки и тековно одржување	260	260	0	0	0	0	0	0	0	0	260	260
425	Договорни услуги	5.167	5.167	0	0	0	0	0	0	0	0	5.167	5.167
426	Други тековни расходи	385	415	0	0	0	0	0	0	0	0	385	415
<b>46</b>	<b>СУБВЕНЦИИ И ТРАНСФЕРИ</b>	<b>80</b>	<b>80</b>	<b>0</b>	<b>0</b>	<b>0</b>	<b>0</b>	<b>0</b>	<b>0</b>	<b>0</b>	<b>0</b>	<b>80</b>	<b>80</b>
464	Разни трансфери	80	80	0	0	0	0	0	0	0	0	80	80
<b>48</b>	<b>КАПИТАЛНИ РАСХОДИ</b>	<b>1.079</b>	<b>1.759</b>	<b>0</b>	<b>0</b>	<b>0</b>	<b>0</b>	<b>0</b>	<b>0</b>	<b>0</b>	<b>0</b>	<b>1.079</b>	<b>1.759</b>
480	Купување на опрема и машини	753	1.498	0	0	0	0	0	0	0	0	753	1.498
485	Вложувања и нефинансиски средства	326	261	0	0	0	0	0	0	0	0	326	261

Раздел Програма Потпрограма Категорија Ставка	О П И С	Б У Џ Е Т 2020											
		Расходи на Основен буџет				Расходи од самофинансирачки активности		Расходи од заеми		Расходи од донации		Вкупно расходи	
		Буџет	Ребаланс	Буџет	Ребаланс	Буџет	Ребаланс	Буџет	Ребаланс	Буџет	Ребаланс	Буџет	Ребаланс
<b>02014</b>	<b>ДРЖАВНА КОМИСИЈА ЗА ОДЛУЧУВАЊЕ ВО ВТОР СТЕПЕН ВО ОБЛАСТА НА ИНСПЕКЦИСКИОТ НАДЗОР И ПРЕКРШОЧНАТА ПОСТАПКА</b>	<b>22.982</b>	<b>22.982</b>	<b>0</b>	<b>0</b>	<b>0</b>	<b>0</b>	<b>0</b>	<b>0</b>	<b>0</b>	<b>0</b>	<b>22.982</b>	<b>22.982</b>
<b>1</b>	<b>АДМИНИСТРАЦИЈА</b>	<b>22.982</b>	<b>22.982</b>	<b>0</b>	<b>0</b>	<b>0</b>	<b>0</b>	<b>0</b>	<b>0</b>	<b>0</b>	<b>0</b>	<b>22.982</b>	<b>22.982</b>
10	АДМИНИСТРАЦИЈА	22.982	22.982	0	0	0	0	0	0	0	0	22.982	22.982
<b>РАСХОДИ</b>													
<b>40</b>	<b>ПЛАТИ И НАДОМЕСТОЦИ</b>	<b>19.427</b>	<b>19.427</b>	<b>0</b>	<b>0</b>	<b>0</b>	<b>0</b>	<b>0</b>	<b>0</b>	<b>0</b>	<b>0</b>	<b>19.427</b>	<b>19.427</b>
401	Основни плати	14.285	14.285	0	0	0	0	0	0	0	0	14.285	14.285
402	Придонеси за социјално осигурување	4.942	4.942	0	0	0	0	0	0	0	0	4.942	4.942
404	Надоместоци	200	200	0	0	0	0	0	0	0	0	200	200
<b>42</b>	<b>СТОКИ И УСЛУГИ</b>	<b>3.455</b>	<b>3.408</b>	<b>0</b>	<b>0</b>	<b>0</b>	<b>0</b>	<b>0</b>	<b>0</b>	<b>0</b>	<b>0</b>	<b>3.455</b>	<b>3.408</b>
420	Патни и дневни расходи	230	230	0	0	0	0	0	0	0	0	230	230
421	Комунални услуги, греење, комуникација и транспорт	1.125	1.125	0	0	0	0	0	0	0	0	1.125	1.125
423	Материјали и ситен инвентар	200	200	0	0	0	0	0	0	0	0	200	200
424	Поправки и тековно одржување	600	600	0	0	0	0	0	0	0	0	600	600
425	Договорни услуги	1.000	1.000	0	0	0	0	0	0	0	0	1.000	1.000
426	Други тековни расходи	300	253	0	0	0	0	0	0	0	0	300	253
<b>46</b>	<b>СУБВЕНЦИИ И ТРАНСФЕРИ</b>	<b>100</b>	<b>147</b>	<b>0</b>	<b>0</b>	<b>0</b>	<b>0</b>	<b>0</b>	<b>0</b>	<b>0</b>	<b>0</b>	<b>100</b>	<b>147</b>
464	Разни трансфери	100	100	0	0	0	0	0	0	0	0	100	100
465	Исплата по извршни исправи	0	47	0	0	0	0	0	0	0	0	0	47
<b>1</b>	<b>АДМИНИСТРАЦИЈА</b>	<b>22.982</b>	<b>22.982</b>	<b>0</b>	<b>0</b>	<b>0</b>	<b>0</b>	<b>0</b>	<b>0</b>	<b>0</b>	<b>0</b>	<b>22.982</b>	<b>22.982</b>
<b>10</b>	<b>АДМИНИСТРАЦИЈА</b>	<b>22.982</b>	<b>22.982</b>	<b>0</b>	<b>0</b>	<b>0</b>	<b>0</b>	<b>0</b>	<b>0</b>	<b>0</b>	<b>0</b>	<b>22.982</b>	<b>22.982</b>
<b>40</b>	<b>ПЛАТИ И НАДОМЕСТОЦИ</b>	<b>19.427</b>	<b>19.427</b>	<b>0</b>	<b>0</b>	<b>0</b>	<b>0</b>	<b>0</b>	<b>0</b>	<b>0</b>	<b>0</b>	<b>19.427</b>	<b>19.427</b>
401	Основни плати	14.285	14.285	0	0	0	0	0	0	0	0	14.285	14.285
402	Придонеси за социјално осигурување	4.942	4.942	0	0	0	0	0	0	0	0	4.942	4.942
404	Надоместоци	200	200	0	0	0	0	0	0	0	0	200	200
<b>42</b>	<b>СТОКИ И УСЛУГИ</b>	<b>3.455</b>	<b>3.408</b>	<b>0</b>	<b>0</b>	<b>0</b>	<b>0</b>	<b>0</b>	<b>0</b>	<b>0</b>	<b>0</b>	<b>3.455</b>	<b>3.408</b>
420	Патни и дневни расходи	230	230	0	0	0	0	0	0	0	0	230	230

Раздел Програма Потпрограма Категорија Ставка	О П И С	Б У Џ Е Т 2020											
		Расходи на Основен буџет				Расходи од самофинансирачки активности		Расходи од заеми		Расходи од донации		Вкупно расходи	
		Буџет	Ребаланс	Буџет	Ребаланс	Буџет	Ребаланс	Буџет	Ребаланс	Буџет	Ребаланс	Буџет	Ребаланс
421	Комунални услуги, греење, комуникација и транспорт	1.125	1.125	0	0	0	0	0	0	0	0	1.125	1.125
423	Материјали и ситен инвентар	200	200	0	0	0	0	0	0	0	0	200	200
424	Поправки и тековно одржување	600	600	0	0	0	0	0	0	0	0	600	600
425	Договорни услуги	1.000	1.000	0	0	0	0	0	0	0	0	1.000	1.000
426	Други тековни расходи	300	253	0	0	0	0	0	0	0	0	300	253
<b>46</b>	<b>СУБВЕНЦИИ И ТРАНСФЕРИ</b>	<b>100</b>	<b>147</b>	<b>0</b>	<b>0</b>	<b>0</b>	<b>0</b>	<b>0</b>	<b>0</b>	<b>0</b>	<b>0</b>	<b>100</b>	<b>147</b>
464	Разни трансфери	100	100	0	0	0	0	0	0	0	0	100	100
465	Исплата по извршни исправи	0	47	0	0	0	0	0	0	0	0	0	47

Раздел Програма Потпрограма Категорија Ставка	О П И С	Б У Џ Е Т 2020											
		Расходи на Основен буџет				Расходи од самофинансирачки активности		Расходи од заеми		Расходи од донации		Вкупно расходи	
		Буџет	Ребаланс	Буџет	Ребаланс	Буџет	Ребаланс	Буџет	Ребаланс	Буџет	Ребаланс	Буџет	Ребаланс

<b>02015</b>	<b>ОПЕРАТИВНО - ТЕХНИЧКА АГЕНЦИЈА</b>	<b>45.725</b>	<b>43.825</b>	<b>0</b>	<b>0</b>	<b>72.827</b>	<b>85.527</b>	<b>0</b>	<b>0</b>	<b>0</b>	<b>0</b>	<b>118.552</b>	<b>129.352</b>
--------------	---------------------------------------	---------------	---------------	----------	----------	---------------	---------------	----------	----------	----------	----------	----------------	----------------

<b>2</b>	<b>ОПЕРАТИВНО - ТЕХНИЧКА АГЕНЦИЈА</b>	<b>45.725</b>	<b>43.825</b>	<b>0</b>	<b>0</b>	<b>72.827</b>	<b>85.527</b>	<b>0</b>	<b>0</b>	<b>0</b>	<b>0</b>	<b>118.552</b>	<b>129.352</b>
----------	---------------------------------------	---------------	---------------	----------	----------	---------------	---------------	----------	----------	----------	----------	----------------	----------------

20	ОПЕРАТИВНО - ТЕХНИЧКА АГЕНЦИЈА	45.725	43.825	0	0	72.827	85.527	0	0	0	0	118.552	129.352
----	--------------------------------	--------	--------	---	---	--------	--------	---	---	---	---	---------	---------

#### РАСХОДИ

<b>40</b>	<b>ПЛАТИ И НАДОМЕСТОЦИ</b>	<b>30.725</b>	<b>29.725</b>	<b>0</b>	<b>0</b>	<b>0</b>	<b>0</b>	<b>0</b>	<b>0</b>	<b>0</b>	<b>0</b>	<b>30.725</b>	<b>29.725</b>
-----------	----------------------------	---------------	---------------	----------	----------	----------	----------	----------	----------	----------	----------	---------------	---------------

401	Основни плати	20.859	20.259	0	0	0	0	0	0	0	0	20.859	20.259
-----	---------------	--------	--------	---	---	---	---	---	---	---	---	--------	--------

402	Придонеси за социјално осигурување	9.866	9.466	0	0	0	0	0	0	0	0	9.866	9.466
-----	------------------------------------	-------	-------	---	---	---	---	---	---	---	---	-------	-------

<b>42</b>	<b>СТОКИ И УСЛУГИ</b>	<b>10.000</b>	<b>10.000</b>	<b>0</b>	<b>0</b>	<b>38.835</b>	<b>38.835</b>	<b>0</b>	<b>0</b>	<b>0</b>	<b>0</b>	<b>48.835</b>	<b>48.835</b>
-----------	-----------------------	---------------	---------------	----------	----------	---------------	---------------	----------	----------	----------	----------	---------------	---------------

420	Патни и дневни расходи	0	0	0	0	1.100	1.100	0	0	0	0	1.100	1.100
-----	------------------------	---	---	---	---	-------	-------	---	---	---	---	-------	-------

421	Комунални услуги, греење, комуникација и транспорт	0	0	0	0	1.681	1.681	0	0	0	0	1.681	1.681
-----	--	---	---	---	---	-------	-------	---	---	---	---	-------	-------

423	Материјали и ситен инвентар	0	0	0	0	1.250	1.250	0	0	0	0	1.250	1.250
-----	-----------------------------	---	---	---	---	-------	-------	---	---	---	---	-------	-------

424	Поправки и тековно одржување	10.000	10.000	0	0	18.554	18.554	0	0	0	0	28.554	28.554
-----	------------------------------	--------	--------	---	---	--------	--------	---	---	---	---	--------	--------

425	Договорни услуги	0	0	0	0	10.430	10.430	0	0	0	0	10.430	10.430
-----	------------------	---	---	---	---	--------	--------	---	---	---	---	--------	--------

426	Други тековни расходи	0	0	0	0	5.820	5.820	0	0	0	0	5.820	5.820
-----	-----------------------	---	---	---	---	-------	-------	---	---	---	---	-------	-------

<b>48</b>	<b>КАПИТАЛНИ РАСХОДИ</b>	<b>5.000</b>	<b>4.100</b>	<b>0</b>	<b>0</b>	<b>33.992</b>	<b>46.692</b>	<b>0</b>	<b>0</b>	<b>0</b>	<b>0</b>	<b>38.992</b>	<b>50.792</b>
-----------	--------------------------	--------------	--------------	----------	----------	---------------	---------------	----------	----------	----------	----------	---------------	---------------

480	Купување на опрема и машини	0	0	0	0	9.102	9.102	0	0	0	0	9.102	9.102
-----	-----------------------------	---	---	---	---	-------	-------	---	---	---	---	-------	-------

481	Градежни објекти	0	0	0	0	18.300	18.300	0	0	0	0	18.300	18.300
-----	------------------	---	---	---	---	--------	--------	---	---	---	---	--------	--------

483	Купување на мебел	0	0	0	0	2.900	2.900	0	0	0	0	2.900	2.900
-----	-------------------	---	---	---	---	-------	-------	---	---	---	---	-------	-------

485	Вложувања и нефинансиски средства	5.000	4.100	0	0	3.690	16.390	0	0	0	0	8.690	20.490
-----	-----------------------------------	-------	-------	---	---	-------	--------	---	---	---	---	-------	--------

<b>2</b>	<b>ОПЕРАТИВНО - ТЕХНИЧКА АГЕНЦИЈА</b>	<b>45.725</b>	<b>43.825</b>	<b>0</b>	<b>0</b>	<b>72.827</b>	<b>85.527</b>	<b>0</b>	<b>0</b>	<b>0</b>	<b>0</b>	<b>118.552</b>	<b>129.352</b>
----------	---------------------------------------	---------------	---------------	----------	----------	---------------	---------------	----------	----------	----------	----------	----------------	----------------

<b>20</b>	<b>ОПЕРАТИВНО - ТЕХНИЧКА АГЕНЦИЈА</b>	<b>45.725</b>	<b>43.825</b>	<b>0</b>	<b>0</b>	<b>72.827</b>	<b>85.527</b>	<b>0</b>	<b>0</b>	<b>0</b>	<b>0</b>	<b>118.552</b>	<b>129.352</b>
-----------	---------------------------------------	---------------	---------------	----------	----------	---------------	---------------	----------	----------	----------	----------	----------------	----------------

<b>40</b>	<b>ПЛАТИ И НАДОМЕСТОЦИ</b>	<b>30.725</b>	<b>29.725</b>	<b>0</b>	<b>0</b>	<b>0</b>	<b>0</b>	<b>0</b>	<b>0</b>	<b>0</b>	<b>0</b>	<b>30.725</b>	<b>29.725</b>
-----------	----------------------------	---------------	---------------	----------	----------	----------	----------	----------	----------	----------	----------	---------------	---------------

401	Основни плати	20.859	20.259	0	0	0	0	0	0	0	0	20.859	20.259
-----	---------------	--------	--------	---	---	---	---	---	---	---	---	--------	--------

402	Придонеси за социјално осигурување	9.866	9.466	0	0	0	0	0	0	0	0	9.866	9.466
-----	------------------------------------	-------	-------	---	---	---	---	---	---	---	---	-------	-------

<b>42</b>	<b>СТОКИ И УСЛУГИ</b>	<b>10.000</b>	<b>10.000</b>	<b>0</b>	<b>0</b>	<b>38.835</b>	<b>38.835</b>	<b>0</b>	<b>0</b>	<b>0</b>	<b>0</b>	<b>48.835</b>	<b>48.835</b>
-----------	-----------------------	---------------	---------------	----------	----------	---------------	---------------	----------	----------	----------	----------	---------------	---------------

420	Патни и дневни расходи	0	0	0	0	1.100	1.100	0	0	0	0	1.100	1.100
-----	------------------------	---	---	---	---	-------	-------	---	---	---	---	-------	-------



Раздел Програма Потпрограма Категорија Ставка	О П И С	Б У Џ Е Т 2020											
		Расходи на Основен буџет				Расходи од самофинансирачки активности		Расходи од заеми		Расходи од донации		Вкупно расходи	
		Буџет	Ребаланс	Буџет	Ребаланс	Буџет	Ребаланс	Буџет	Ребаланс	Буџет	Ребаланс	Буџет	Ребаланс
421	Комунални услуги, греење, комуникација и транспорт	0	0	0	0	1.681	1.681	0	0	0	0	1.681	1.681
423	Материјали и ситен инвентар	0	0	0	0	1.250	1.250	0	0	0	0	1.250	1.250
424	Поправки и тековно одржување	10.000	10.000	0	0	18.554	18.554	0	0	0	0	28.554	28.554
425	Договорни услуги	0	0	0	0	10.430	10.430	0	0	0	0	10.430	10.430
426	Други тековни расходи	0	0	0	0	5.820	5.820	0	0	0	0	5.820	5.820
<b>48</b>	<b>КАПИТАЛНИ РАСХОДИ</b>	<b>5.000</b>	<b>4.100</b>	<b>0</b>	<b>0</b>	<b>33.992</b>	<b>46.692</b>	<b>0</b>	<b>0</b>	<b>0</b>	<b>0</b>	<b>38.992</b>	<b>50.792</b>
480	Купување на опрема и машини	0	0	0	0	9.102	9.102	0	0	0	0	9.102	9.102
481	Градежни објекти	0	0	0	0	18.300	18.300	0	0	0	0	18.300	18.300
483	Купување на мебел	0	0	0	0	2.900	2.900	0	0	0	0	2.900	2.900
485	Вложувања и нефинансиски средства	5.000	4.100	0	0	3.690	16.390	0	0	0	0	8.690	20.490

Раздел Програма Потпрограма Категорија Ставка	О П И С	Б У Џ Е Т 2020											
		Расходи на Основен буџет				Расходи од самофинансирачки активности		Расходи од заеми		Расходи од донации		Вкупно расходи	
		Буџет	Ребаланс	Буџет	Ребаланс	Буџет	Ребаланс	Буџет	Ребаланс	Буџет	Ребаланс	Буџет	Ребаланс
<b>03001</b>	<b>УСТАВЕН СУД НА РЕПУБЛИКА СЕВЕРНА МАКЕДОНИЈА</b>	<b>36.980</b>	<b>36.980</b>	<b>0</b>	<b>0</b>	<b>0</b>	<b>0</b>	<b>0</b>	<b>0</b>	<b>0</b>	<b>0</b>	<b>36.980</b>	<b>36.980</b>
<b>2</b>	<b>УСТАВЕН СУД</b>	<b>36.980</b>	<b>36.980</b>	<b>0</b>	<b>0</b>	<b>0</b>	<b>0</b>	<b>0</b>	<b>0</b>	<b>0</b>	<b>0</b>	<b>36.980</b>	<b>36.980</b>
20	УСТАВЕН СУД	36.980	36.980	0	0	0	0	0	0	0	0	36.980	36.980
<b>РАСХОДИ</b>													
<b>40</b>	<b>ПЛАТИ И НАДОМЕСТОЦИ</b>	<b>25.580</b>	<b>25.580</b>	<b>0</b>	<b>0</b>	<b>0</b>	<b>0</b>	<b>0</b>	<b>0</b>	<b>0</b>	<b>0</b>	<b>25.580</b>	<b>25.580</b>
401	Основни плати	18.431	18.431	0	0	0	0	0	0	0	0	18.431	18.431
402	Придонеси за социјално осигурување	7.149	7.149	0	0	0	0	0	0	0	0	7.149	7.149
<b>42</b>	<b>СТОКИ И УСЛУГИ</b>	<b>9.850</b>	<b>9.564</b>	<b>0</b>	<b>0</b>	<b>0</b>	<b>0</b>	<b>0</b>	<b>0</b>	<b>0</b>	<b>0</b>	<b>9.850</b>	<b>9.564</b>
420	Патни и дневни расходи	1.350	1.350	0	0	0	0	0	0	0	0	1.350	1.350
421	Комунални услуги, греење, комуникација и транспорт	3.800	3.800	0	0	0	0	0	0	0	0	3.800	3.800
423	Материјали и ситен инвентар	1.300	1.300	0	0	0	0	0	0	0	0	1.300	1.300
424	Поправки и тековно одржување	1.500	1.420	0	0	0	0	0	0	0	0	1.500	1.420
425	Договорни услуги	1.000	1.000	0	0	0	0	0	0	0	0	1.000	1.000
426	Други тековни расходи	900	694	0	0	0	0	0	0	0	0	900	694
<b>46</b>	<b>СУБВЕНЦИИ И ТРАНСФЕРИ</b>	<b>1.000</b>	<b>1.286</b>	<b>0</b>	<b>0</b>	<b>0</b>	<b>0</b>	<b>0</b>	<b>0</b>	<b>0</b>	<b>0</b>	<b>1.000</b>	<b>1.286</b>
464	Разни трансфери	1.000	1.000	0	0	0	0	0	0	0	0	1.000	1.000
465	Исплата по извршни исправи	0	286	0	0	0	0	0	0	0	0	0	286
<b>48</b>	<b>КАПИТАЛНИ РАСХОДИ</b>	<b>550</b>	<b>550</b>	<b>0</b>	<b>0</b>	<b>0</b>	<b>0</b>	<b>0</b>	<b>0</b>	<b>0</b>	<b>0</b>	<b>550</b>	<b>550</b>
480	Купување на опрема и машини	350	350	0	0	0	0	0	0	0	0	350	350
485	Вложувања и нефинансиски средства	200	200	0	0	0	0	0	0	0	0	200	200
<b>2</b>	<b>УСТАВЕН СУД</b>	<b>36.980</b>	<b>36.980</b>	<b>0</b>	<b>0</b>	<b>0</b>	<b>0</b>	<b>0</b>	<b>0</b>	<b>0</b>	<b>0</b>	<b>36.980</b>	<b>36.980</b>
<b>20</b>	<b>УСТАВЕН СУД</b>	<b>36.980</b>	<b>36.980</b>	<b>0</b>	<b>0</b>	<b>0</b>	<b>0</b>	<b>0</b>	<b>0</b>	<b>0</b>	<b>0</b>	<b>36.980</b>	<b>36.980</b>
<b>40</b>	<b>ПЛАТИ И НАДОМЕСТОЦИ</b>	<b>25.580</b>	<b>25.580</b>	<b>0</b>	<b>0</b>	<b>0</b>	<b>0</b>	<b>0</b>	<b>0</b>	<b>0</b>	<b>0</b>	<b>25.580</b>	<b>25.580</b>
401	Основни плати	18.431	18.431	0	0	0	0	0	0	0	0	18.431	18.431
402	Придонеси за социјално осигурување	7.149	7.149	0	0	0	0	0	0	0	0	7.149	7.149
<b>42</b>	<b>СТОКИ И УСЛУГИ</b>	<b>9.850</b>	<b>9.564</b>	<b>0</b>	<b>0</b>	<b>0</b>	<b>0</b>	<b>0</b>	<b>0</b>	<b>0</b>	<b>0</b>	<b>9.850</b>	<b>9.564</b>

Раздел Програма Потпрограма Категорија Ставка	О П И С	Б У Џ Е Т 2020											
		Расходи на Основен буџет				Расходи од самофинансирачки активности		Расходи од заеми		Расходи од донации		Вкупно расходи	
		Буџет	Ребаланс	Буџет	Ребаланс	Буџет	Ребаланс	Буџет	Ребаланс	Буџет	Ребаланс	Буџет	Ребаланс
420	Патни и дневни расходи	1.350	1.350	0	0	0	0	0	0	0	0	1.350	1.350
421	Комунални услуги, греење, комуникација и транспорт	3.800	3.800	0	0	0	0	0	0	0	0	3.800	3.800
423	Материјали и ситен инвентар	1.300	1.300	0	0	0	0	0	0	0	0	1.300	1.300
424	Поправки и тековно одржување	1.500	1.420	0	0	0	0	0	0	0	0	1.500	1.420
425	Договорни услуги	1.000	1.000	0	0	0	0	0	0	0	0	1.000	1.000
426	Други тековни расходи	900	694	0	0	0	0	0	0	0	0	900	694
<b>46</b>	<b>СУБВЕНЦИИ И ТРАНСФЕРИ</b>	<b>1.000</b>	<b>1.286</b>	<b>0</b>	<b>0</b>	<b>0</b>	<b>0</b>	<b>0</b>	<b>0</b>	<b>0</b>	<b>0</b>	<b>1.000</b>	<b>1.286</b>
464	Разни трансфери	1.000	1.000	0	0	0	0	0	0	0	0	1.000	1.000
465	Исплата по извршни исправи	0	286	0	0	0	0	0	0	0	0	0	286
<b>48</b>	<b>КАПИТАЛНИ РАСХОДИ</b>	<b>550</b>	<b>550</b>	<b>0</b>	<b>0</b>	<b>0</b>	<b>0</b>	<b>0</b>	<b>0</b>	<b>0</b>	<b>0</b>	<b>550</b>	<b>550</b>
480	Купување на опрема и машини	350	350	0	0	0	0	0	0	0	0	350	350
485	Вложувања и нефинансиски средства	200	200	0	0	0	0	0	0	0	0	200	200

Раздел Програма Потпрограма Категорија Ставка	О П И С	Б У Џ Е Т 2020											
		Расходи на Основен буџет				Расходи од самофинансирачки активности		Расходи од заеми		Расходи од донации		Вкупно расходи	
		Буџет	Ребаланс	Буџет	Ребаланс	Буџет	Ребаланс	Буџет	Ребаланс	Буџет	Ребаланс	Буџет	Ребаланс

<b>04001</b>	<b>ВЛАДА НА РЕПУБЛИКА СЕВЕРНА МАКЕДОНИЈА</b>	<b>9.290.708</b>	<b>16.780.270</b>	<b>0</b>	<b>0</b>	<b>103.000</b>	<b>103.000</b>	<b>2.503.763</b>	<b>2.563.763</b>	<b>438.385</b>	<b>288.385</b>	<b>12.335.856</b>	<b>19.735.418</b>
--------------	--	------------------	-------------------	----------	----------	----------------	----------------	------------------	------------------	----------------	----------------	-------------------	-------------------

<b>1</b>	<b>АДМИНИСТРАЦИЈА</b>	<b>1.167.492</b>	<b>1.440.792</b>	<b>0</b>	<b>0</b>	<b>103.000</b>	<b>103.000</b>	<b>228.763</b>	<b>288.763</b>	<b>2.780</b>	<b>2.780</b>	<b>1.502.035</b>	<b>1.835.335</b>
10	АДМИНИСТРАЦИЈА	448.901	546.601	0	0	100.000	100.000	0	0	0	0	548.901	646.601
12	КОМИТЕТ ЗА ИСТРАГА НА ВОЗДУХОПЛОВНИ НЕСРЕКИ И СЕРИОЗНИ ИНЦИДЕНТИ	12.071	12.071	0	0	0	0	0	0	0	0	12.071	12.071
13	ФОНД ЗА ИНОВАЦИИ И ТЕХНОЛОШКИ РАЗВОЈ	702.920	848.520	0	0	3.000	3.000	228.763	288.763	2.780	2.780	937.463	1.143.063
16	ПОДДРШКА ЗА ПЕЧАТЕЊЕ И ДИСТРИБУЦИЈА НА ПЕЧАТЕНИ МЕДИУМИ	0	30.000	0	0	0	0	0	0	0	0	0	30.000
17	КОМИТЕТ ЗА ВОДЕЊЕ НА СЕРИОЗНИ НЕСРЕКИ И ИНЦИДЕНТИ НА ЖЕЛЕЗНИЧКИОТ СООБРАЌАЈ	3.600	3.600	0	0	0	0	0	0	0	0	3.600	3.600
<b>3</b>	<b>ИНФОРМАТИЧКА ПОДДРШКА НА ВЛАДАТА</b>	<b>107.441</b>	<b>341.441</b>	<b>0</b>	<b>0</b>	<b>0</b>	<b>0</b>	<b>0</b>	<b>0</b>	<b>0</b>	<b>0</b>	<b>107.441</b>	<b>341.441</b>
30	ИНФОРМАТИЧКА ПОДДРШКА НА ВЛАДАТА	107.441	341.441	0	0	0	0	0	0	0	0	107.441	341.441
<b>Д</b>	<b>ЕКОНОМСКИ РАЗВОЈ</b>	<b>1.289.775</b>	<b>2.298.975</b>	<b>0</b>	<b>0</b>	<b>0</b>	<b>0</b>	<b>0</b>	<b>0</b>	<b>435.605</b>	<b>185.605</b>	<b>1.725.380</b>	<b>2.484.580</b>
Д4	ЕКОНОМСКА ПРОМОЦИЈА	2.160	1.160	0	0	0	0	0	0	0	0	2.160	1.160
Д5	ПРИВЛЕКУВАЊЕ НА СТРАНСКИ ДИРЕКТНИ ИНВЕСТИЦИИ И РАЗВОЈ НА СЛОБОДНАТА ЕКОНОМСКА ЗОНА	769.500	1.059.500	0	0	0	0	0	0	0	0	769.500	1.059.500
Д7	УНАПРЕДУВАЊЕ НА ДЕЛОВНИТЕ АКТИВНОСТИ	194.837	185.037	0	0	0	0	0	0	21.100	21.100	215.937	206.137
Д8	УНАПРЕДУВАЊЕ НА ЛОКАЛНА И РЕГИОНАЛНА КОНКУРЕНТНОСТ ВО ОБЛАСТА НА ТУРИЗМОТ	95.278	175.278	0	0	0	0	0	0	414.505	164.505	509.783	339.783
Д9	ФИНАНСИСКА ПОДДРШКА НА ИНВЕСТИЦИИТЕ	228.000	878.000	0	0	0	0	0	0	0	0	228.000	878.000
<b>П</b>	<b>МЕРКИ ЗА СПРАВУВАЊЕ СО COVID-19 КРИЗАТА</b>	<b>6.626.000</b>	<b>12.599.062</b>	<b>0</b>	<b>0</b>	<b>0</b>	<b>0</b>	<b>2.275.000</b>	<b>2.275.000</b>	<b>0</b>	<b>100.000</b>	<b>8.901.000</b>	<b>14.974.062</b>
П1	МЕРКИ ЗА СПРАВУВАЊЕ СО COVID-19 КРИЗАТА	6.626.000	12.599.062	0	0	0	0	2.275.000	2.275.000	0	100.000	8.901.000	14.974.062
<b>С</b>	<b>УНАПРЕДУВАЊЕ НА ЖИВОТНАТА СРЕДИНА</b>	<b>100.000</b>	<b>100.000</b>	<b>0</b>	<b>0</b>	<b>0</b>	<b>0</b>	<b>0</b>	<b>0</b>	<b>0</b>	<b>0</b>	<b>100.000</b>	<b>100.000</b>
С4	ПРОГРАМА ЗА НАМАЛУВАЊЕ НА АЕРОЗАГАДУВАЊЕТО	100.000	100.000	0	0	0	0	0	0	0	0	100.000	100.000

#### РАСХОДИ

<b>40</b>	<b>ПЛАТИ И НАДОМЕСТОЦИ</b>	<b>240.705</b>	<b>231.592</b>	<b>0</b>	<b>0</b>	<b>0</b>	<b>0</b>	<b>0</b>	<b>0</b>	<b>0</b>	<b>0</b>	<b>240.705</b>	<b>231.592</b>
401	Основни плати	176.033	169.933	0	0	0	0	0	0	0	0	176.033	169.933
402	Придонеси за социјално осигурување	64.202	61.559	0	0	0	0	0	0	0	0	64.202	61.559
404	Надоместоци	470	100	0	0	0	0	0	0	0	0	470	100

Раздел Програма Потпрограма Категорија Ставка		Б У Џ Е Т 2020											
		Расходи на Основен буџет				Расходи од самофинансирачки активности		Расходи од заеми		Расходи од донации		Вкупно расходи	
		Буџет	Ребаланс	Буџет	Ребаланс	Буџет	Ребаланс	Буџет	Ребаланс	Буџет	Ребаланс	Буџет	Ребаланс
<b>42</b>	<b>СТОКИ И УСЛУГИ</b>	<b>412.175</b>	<b>495.168</b>	<b>0</b>	<b>0</b>	<b>3.000</b>	<b>3.000</b>	<b>0</b>	<b>0</b>	<b>4.335</b>	<b>4.335</b>	<b>419.510</b>	<b>502.503</b>
420	Патни и дневни расходи	41.557	31.237	0	0	0	0	0	0	100	100	41.657	31.337
421	Комунални услуги, греење, комуникација и транспорт	3.292	3.592	0	0	0	0	0	0	60	60	3.352	3.652
423	Материјали и ситен инвентар	4.738	4.238	0	0	0	0	0	0	60	60	4.798	4.298
424	Поправки и тековно одржување	1.936	2.049	0	0	0	0	0	0	0	0	1.936	2.049
425	Договорни услуги	330.717	416.517	0	0	3.000	3.000	0	0	4.055	4.055	337.772	423.572
426	Други тековни расходи	22.935	22.735	0	0	0	0	0	0	60	60	22.995	22.795
427	Привремени вработувања	7.000	14.800	0	0	0	0	0	0	0	0	7.000	14.800
<b>46</b>	<b>СУБВЕНЦИИ И ТРАНСФЕРИ</b>	<b>8.282.950</b>	<b>15.309.702</b>	<b>0</b>	<b>0</b>	<b>100.000</b>	<b>100.000</b>	<b>2.503.763</b>	<b>2.563.763</b>	<b>434.050</b>	<b>284.050</b>	<b>11.320.763</b>	<b>18.257.515</b>
461	Субвенции за јавни претпријатија	0	135.000	0	0	0	0	0	0	0	0	0	135.000
464	Разни трансфери	8.282.950	15.174.702	0	0	100.000	100.000	2.503.763	2.563.763	434.050	284.050	11.320.763	18.122.515
<b>48</b>	<b>КАПИТАЛНИ РАСХОДИ</b>	<b>354.878</b>	<b>743.808</b>	<b>0</b>	<b>0</b>	<b>0</b>	<b>0</b>	<b>0</b>	<b>0</b>	<b>0</b>	<b>0</b>	<b>354.878</b>	<b>743.808</b>
480	Купување на опрема и машини	102.200	102.200	0	0	0	0	0	0	0	0	102.200	102.200
482	Други градежни објекти	106.178	188.598	0	0	0	0	0	0	0	0	106.178	188.598
485	Вложувања и нефинансиски средства	80.000	314.410	0	0	0	0	0	0	0	0	80.000	314.410
488	Капитални дотации до ЕЛС	66.500	138.600	0	0	0	0	0	0	0	0	66.500	138.600
<b>1</b>	<b>АДМИНИСТРАЦИЈА</b>	<b>1.167.492</b>	<b>1.440.792</b>	<b>0</b>	<b>0</b>	<b>103.000</b>	<b>103.000</b>	<b>228.763</b>	<b>288.763</b>	<b>2.780</b>	<b>2.780</b>	<b>1.502.035</b>	<b>1.835.335</b>
<b>10</b>	<b>АДМИНИСТРАЦИЈА</b>	<b>448.901</b>	<b>546.601</b>	<b>0</b>	<b>0</b>	<b>100.000</b>	<b>100.000</b>	<b>0</b>	<b>0</b>	<b>0</b>	<b>0</b>	<b>548.901</b>	<b>646.601</b>
<b>40</b>	<b>ПЛАТИ И НАДОМЕСТОЦИ</b>	<b>223.021</b>	<b>217.421</b>	<b>0</b>	<b>0</b>	<b>0</b>	<b>0</b>	<b>0</b>	<b>0</b>	<b>0</b>	<b>0</b>	<b>223.021</b>	<b>217.421</b>
401	Основни плати	163.416	159.816	0	0	0	0	0	0	0	0	163.416	159.816
402	Придонеси за социјално осигурување	59.505	57.505	0	0	0	0	0	0	0	0	59.505	57.505
404	Надоместоци	100	100	0	0	0	0	0	0	0	0	100	100
<b>42</b>	<b>СТОКИ И УСЛУГИ</b>	<b>148.880</b>	<b>177.660</b>	<b>0</b>	<b>0</b>	<b>0</b>	<b>0</b>	<b>0</b>	<b>0</b>	<b>0</b>	<b>0</b>	<b>148.880</b>	<b>177.660</b>
420	Патни и дневни расходи	36.600	27.280	0	0	0	0	0	0	0	0	36.600	27.280
421	Комунални услуги, греење, комуникација и транспорт	480	480	0	0	0	0	0	0	0	0	480	480
423	Материјали и ситен инвентар	3.150	2.550	0	0	0	0	0	0	0	0	3.150	2.550
425	Договорни услуги	82.650	113.550	0	0	0	0	0	0	0	0	82.650	113.550
426	Други тековни расходи	19.000	19.000	0	0	0	0	0	0	0	0	19.000	19.000
427	Привремени вработувања	7.000	14.800	0	0	0	0	0	0	0	0	7.000	14.800
<b>46</b>	<b>СУБВЕНЦИИ И ТРАНСФЕРИ</b>	<b>8.100</b>	<b>8.100</b>	<b>0</b>	<b>0</b>	<b>100.000</b>	<b>100.000</b>	<b>0</b>	<b>0</b>	<b>0</b>	<b>0</b>	<b>108.100</b>	<b>108.100</b>

Раздел Програма Потпрограма Категорија Ставка		Б У Џ Е Т 2020											
		Расходи на Основен буџет				Расходи од самофинансирачки активности		Расходи од заеми		Расходи од донации		Вкупно расходи	
		Буџет	Ребаланс	Буџет	Ребаланс	Буџет	Ребаланс	Буџет	Ребаланс	Буџет	Ребаланс	Буџет	Ребаланс
464	Разни трансфери	8.100	8.100	0	0	100.000	100.000	0	0	0	0	108.100	108.100
<b>48</b>	<b>КАПИТАЛНИ РАСХОДИ</b>	<b>68.900</b>	<b>143.420</b>	<b>0</b>	<b>0</b>	<b>0</b>	<b>0</b>	<b>0</b>	<b>0</b>	<b>0</b>	<b>0</b>	<b>68.900</b>	<b>143.420</b>
480	Купување на опрема и машини	1.500	1.500	0	0	0	0	0	0	0	0	1.500	1.500
482	Други градежни објекти	900	3.320	0	0	0	0	0	0	0	0	900	3.320
488	Капитални дотации до ЕЛС измена	66.500	138.600	0	0	0	0	0	0	0	0	66.500	138.600
<b>12</b>	<b>КОМИТЕТ ЗА ИСТРАГА НА ВОЗДУХОПЛОВНИ НЕСРЕКИ И СЕРИОЗНИ ИНЦИДЕНТИ</b>	<b>12.071</b>	<b>12.071</b>	<b>0</b>	<b>0</b>	<b>0</b>	<b>0</b>	<b>0</b>	<b>0</b>	<b>0</b>	<b>0</b>	<b>12.071</b>	<b>12.071</b>
<b>40</b>	<b>ПЛАТИ И НАДОМЕСТОЦИ</b>	<b>4.324</b>	<b>5.211</b>	<b>0</b>	<b>0</b>	<b>0</b>	<b>0</b>	<b>0</b>	<b>0</b>	<b>0</b>	<b>0</b>	<b>4.324</b>	<b>5.211</b>
401	Основни плати	2.911	3.711	0	0	0	0	0	0	0	0	2.911	3.711
402	Придонеси за социјално осигурување	1.043	1.500	0	0	0	0	0	0	0	0	1.043	1.500
404	Надоместоци	370	0	0	0	0	0	0	0	0	0	370	0
<b>42</b>	<b>СТОКИ И УСЛУГИ</b>	<b>7.747</b>	<b>6.860</b>	<b>0</b>	<b>0</b>	<b>0</b>	<b>0</b>	<b>0</b>	<b>0</b>	<b>0</b>	<b>0</b>	<b>7.747</b>	<b>6.860</b>
420	Патни и дневни расходи	1.197	1.197	0	0	0	0	0	0	0	0	1.197	1.197
421	Комунални услуги, греење, комуникација и транспорт	421	421	0	0	0	0	0	0	0	0	421	421
423	Материјали и ситен инвентар	788	788	0	0	0	0	0	0	0	0	788	788
424	Поправки и тековно одржување	436	349	0	0	0	0	0	0	0	0	436	349
425	Договорни услуги	2.070	1.770	0	0	0	0	0	0	0	0	2.070	1.770
426	Други тековни расходи	2.835	2.335	0	0	0	0	0	0	0	0	2.835	2.335
<b>13</b>	<b>ФОНД ЗА ИНОВАЦИИ И ТЕХНОЛОШКИ РАЗВОЈ</b>	<b>702.920</b>	<b>848.520</b>	<b>0</b>	<b>0</b>	<b>3.000</b>	<b>3.000</b>	<b>228.763</b>	<b>288.763</b>	<b>2.780</b>	<b>2.780</b>	<b>937.463</b>	<b>1.143.063</b>
<b>40</b>	<b>ПЛАТИ И НАДОМЕСТОЦИ</b>	<b>9.860</b>	<b>5.460</b>	<b>0</b>	<b>0</b>	<b>0</b>	<b>0</b>	<b>0</b>	<b>0</b>	<b>0</b>	<b>0</b>	<b>9.860</b>	<b>5.460</b>
401	Основни плати	7.206	3.906	0	0	0	0	0	0	0	0	7.206	3.906
402	Придонеси за социјално осигурување	2.654	1.554	0	0	0	0	0	0	0	0	2.654	1.554
<b>42</b>	<b>СТОКИ И УСЛУГИ</b>	<b>51.400</b>	<b>87.300</b>	<b>0</b>	<b>0</b>	<b>3.000</b>	<b>3.000</b>	<b>0</b>	<b>0</b>	<b>1.280</b>	<b>1.280</b>	<b>55.680</b>	<b>91.580</b>
420	Патни и дневни расходи	1.500	1.500	0	0	0	0	0	0	100	100	1.600	1.600
421	Комунални услуги, греење, комуникација и транспорт	1.500	1.800	0	0	0	0	0	0	60	60	1.560	1.860
423	Материјали и ситен инвентар	800	900	0	0	0	0	0	0	60	60	860	960
424	Поправки и тековно одржување	1.500	1.700	0	0	0	0	0	0	0	0	1.500	1.700
425	Договорни услуги	45.000	80.000	0	0	3.000	3.000	0	0	1.000	1.000	49.000	84.000
426	Други тековни расходи	1.100	1.400	0	0	0	0	0	0	60	60	1.160	1.460
<b>46</b>	<b>СУБВЕНЦИИ И ТРАНСФЕРИ</b>	<b>641.660</b>	<b>755.350</b>	<b>0</b>	<b>0</b>	<b>0</b>	<b>0</b>	<b>228.763</b>	<b>288.763</b>	<b>1.500</b>	<b>1.500</b>	<b>871.923</b>	<b>1.045.613</b>
464	Разни трансфери измена	641.660	755.350	0	0	0	0	228.763	288.763	1.500	1.500	871.923	1.045.613

Раздел Програма Потпрограма Категорија Ставка		Б У Џ Е Т 2020											
		Расходи на Основен буџет				Расходи од самофинансирачки активности		Расходи од заеми		Расходи од донации		Вкупно расходи	
		Буџет	Ребаланс	Буџет	Ребаланс	Буџет	Ребаланс	Буџет	Ребаланс	Буџет	Ребаланс	Буџет	Ребаланс
<b>48</b>	<b>КАПИТАЛНИ РАСХОДИ</b>	<b>0</b>	<b>410</b>	<b>0</b>	<b>0</b>	<b>0</b>	<b>0</b>	<b>0</b>	<b>0</b>	<b>0</b>	<b>0</b>	<b>0</b>	<b>410</b>
485	Вложувања и нефинансиски средства	0	410	0	0	0	0	0	0	0	0	0	410
<b>16</b>	<b>ПОДДРШКА ЗА ПЕЧАТЕЊЕ И ДИСТРИБУЦИЈА НА ПЕЧАТЕНИ МЕДИУМИ</b>	<b>0</b>	<b>30.000</b>	<b>0</b>	<b>0</b>	<b>0</b>	<b>0</b>	<b>0</b>	<b>0</b>	<b>0</b>	<b>0</b>	<b>0</b>	<b>30.000</b>
<b>42</b>	<b>СТОКИ И УСЛУГИ</b>	<b>0</b>	<b>30.000</b>	<b>0</b>	<b>0</b>	<b>0</b>	<b>0</b>	<b>0</b>	<b>0</b>	<b>0</b>	<b>0</b>	<b>0</b>	<b>30.000</b>
425	Договорни услуги	0	30.000	0	0	0	0	0	0	0	0	0	30.000
<b>17</b>	<b>КОМИТЕТ ЗА ВОДЕЊЕ НА СЕРИОЗНИ НЕСРЕЌИ И ИНЦИДЕНТИ НА ЖЕЛЕЗНИЧКИОТ СООБРАЌАЈ</b>	<b>3.600</b>	<b>3.600</b>	<b>0</b>	<b>0</b>	<b>0</b>	<b>0</b>	<b>0</b>	<b>0</b>	<b>0</b>	<b>0</b>	<b>3.600</b>	<b>3.600</b>
<b>40</b>	<b>ПЛАТИ И НАДОМЕСТОЦИ</b>	<b>3.500</b>	<b>3.500</b>	<b>0</b>	<b>0</b>	<b>0</b>	<b>0</b>	<b>0</b>	<b>0</b>	<b>0</b>	<b>0</b>	<b>3.500</b>	<b>3.500</b>
401	Основни плати	2.500	2.500	0	0	0	0	0	0	0	0	2.500	2.500
402	Придонеси за социјално осигурување	1.000	1.000	0	0	0	0	0	0	0	0	1.000	1.000
<b>42</b>	<b>СТОКИ И УСЛУГИ</b>	<b>100</b>	<b>100</b>	<b>0</b>	<b>0</b>	<b>0</b>	<b>0</b>	<b>0</b>	<b>0</b>	<b>0</b>	<b>0</b>	<b>100</b>	<b>100</b>
420	Патни и дневни расходи	100	100	0	0	0	0	0	0	0	0	100	100
<b>3</b>	<b>ИНФОРМАТИЧКА ПОДДРШКА НА ВЛАДАТА</b>	<b>107.441</b>	<b>341.441</b>	<b>0</b>	<b>0</b>	<b>0</b>	<b>0</b>	<b>0</b>	<b>0</b>	<b>0</b>	<b>0</b>	<b>107.441</b>	<b>341.441</b>
<b>30</b>	<b>ИНФОРМАТИЧКА ПОДДРШКА НА ВЛАДАТА</b>	<b>107.441</b>	<b>341.441</b>	<b>0</b>	<b>0</b>	<b>0</b>	<b>0</b>	<b>0</b>	<b>0</b>	<b>0</b>	<b>0</b>	<b>107.441</b>	<b>341.441</b>
<b>42</b>	<b>СТОКИ И УСЛУГИ</b>	<b>6.741</b>	<b>6.741</b>	<b>0</b>	<b>0</b>	<b>0</b>	<b>0</b>	<b>0</b>	<b>0</b>	<b>0</b>	<b>0</b>	<b>6.741</b>	<b>6.741</b>
421	Комунални услуги, греење, комуникација и транспорт	891	891	0	0	0	0	0	0	0	0	891	891
425	Договорни услуги	5.850	5.850	0	0	0	0	0	0	0	0	5.850	5.850
<b>48</b>	<b>КАПИТАЛНИ РАСХОДИ</b>	<b>100.700</b>	<b>334.700</b>	<b>0</b>	<b>0</b>	<b>0</b>	<b>0</b>	<b>0</b>	<b>0</b>	<b>0</b>	<b>0</b>	<b>100.700</b>	<b>334.700</b>
480	Купување на опрема и машини	20.700	20.700	0	0	0	0	0	0	0	0	20.700	20.700
485	Вложувања и нефинансиски средства	80.000	314.000	0	0	0	0	0	0	0	0	80.000	314.000
<b>Д</b>	<b>ЕКОНОМСКИ РАЗВОЈ</b>	<b>1.289.775</b>	<b>2.298.975</b>	<b>0</b>	<b>0</b>	<b>0</b>	<b>0</b>	<b>0</b>	<b>0</b>	<b>435.605</b>	<b>185.605</b>	<b>1.725.380</b>	<b>2.484.580</b>
<b>Д4</b>	<b>ЕКОНОМСКА ПРОМОЦИЈА</b>	<b>2.160</b>	<b>1.160</b>	<b>0</b>	<b>0</b>	<b>0</b>	<b>0</b>	<b>0</b>	<b>0</b>	<b>0</b>	<b>0</b>	<b>2.160</b>	<b>1.160</b>
<b>42</b>	<b>СТОКИ И УСЛУГИ</b>	<b>2.160</b>	<b>1.160</b>	<b>0</b>	<b>0</b>	<b>0</b>	<b>0</b>	<b>0</b>	<b>0</b>	<b>0</b>	<b>0</b>	<b>2.160</b>	<b>1.160</b>
420	Патни и дневни расходи	2.160	1.160	0	0	0	0	0	0	0	0	2.160	1.160
<b>Д5</b>	<b>ПРИВЛЕКУВАЊЕ НА СТРАНСКИ ДИРЕКТНИ ИНВЕСТИЦИИ И РАЗВОЈ НА СЛОБОДНАТА ЕКОНОМСКА ЗОНА</b>	<b>769.500</b>	<b>1.059.500</b>	<b>0</b>	<b>0</b>	<b>0</b>	<b>0</b>	<b>0</b>	<b>0</b>	<b>0</b>	<b>0</b>	<b>769.500</b>	<b>1.059.500</b>
<b>46</b>	<b>СУБВЕНЦИИ И ТРАНСФЕРИ</b>	<b>769.500</b>	<b>1.059.500</b>	<b>0</b>	<b>0</b>	<b>0</b>	<b>0</b>	<b>0</b>	<b>0</b>	<b>0</b>	<b>0</b>	<b>769.500</b>	<b>1.059.500</b>
464	Разни трансфери	769.500	1.059.500	0	0	0	0	0	0	0	0	769.500	1.059.500
<b>Д7</b>	<b>УНАПРЕДУВАЊЕ НА ДЕЛОВНИТЕ АКТИВНОСТИ</b>	<b>194.837</b>	<b>185.037</b>	<b>0</b>	<b>0</b>	<b>0</b>	<b>0</b>	<b>0</b>	<b>0</b>	<b>21.100</b>	<b>21.100</b>	<b>215.937</b>	<b>206.137</b>

Раздел Програма Потпрограма Категорија Ставка	О П И С	Б У Џ Е Т 2020											
		Расходи на Основен буџет				Расходи од самофинансирачки активности		Расходи од заеми		Расходи од донации		Вкупно расходи	
		Буџет	Ребаланс	Буџет	Ребаланс	Буџет	Ребаланс	Буџет	Ребаланс	Буџет	Ребаланс	Буџет	Ребаланс
42	<b>СТОКИ И УСЛУГИ</b>	<b>185.147</b>	<b>175.347</b>	<b>0</b>	<b>0</b>	<b>0</b>	<b>0</b>	<b>0</b>	<b>0</b>	<b>3.055</b>	<b>3.055</b>	<b>188.202</b>	<b>178.402</b>
425	Договорни услуги	185.147	175.347	0	0	0	0	0	0	3.055	3.055	188.202	178.402
46	<b>СУБВЕНЦИИ И ТРАНСФЕРИ</b>	<b>9.690</b>	<b>9.690</b>	<b>0</b>	<b>0</b>	<b>0</b>	<b>0</b>	<b>0</b>	<b>0</b>	<b>18.045</b>	<b>18.045</b>	<b>27.735</b>	<b>27.735</b>
464	Разни трансфери	9.690	9.690	0	0	0	0	0	0	18.045	18.045	27.735	27.735
<b>Д8</b>	<b>УНАПРЕДУВАЊЕ НА ЛОКАЛНА И РЕГИОНАЛНА КОНКУРЕНТНОСТ ВО ОБЛАСТА НА ТУРИЗМОТ</b>	<b>95.278</b>	<b>175.278</b>	<b>0</b>	<b>0</b>	<b>0</b>	<b>0</b>	<b>0</b>	<b>0</b>	<b>414.505</b>	<b>164.505</b>	<b>509.783</b>	<b>339.783</b>
46	<b>СУБВЕНЦИИ И ТРАНСФЕРИ</b>	<b>0</b>	<b>0</b>	<b>0</b>	<b>0</b>	<b>0</b>	<b>0</b>	<b>0</b>	<b>0</b>	<b>414.505</b>	<b>164.505</b>	<b>414.505</b>	<b>164.505</b>
464	Разни трансфери	0	0	0	0	0	0	0	0	414.505	164.505	414.505	164.505
48	<b>КАПИТАЛНИ РАСХОДИ</b>	<b>95.278</b>	<b>175.278</b>	<b>0</b>	<b>0</b>	<b>0</b>	<b>0</b>	<b>0</b>	<b>0</b>	<b>0</b>	<b>0</b>	<b>95.278</b>	<b>175.278</b>
482	Други градежни објекти	95.278	175.278	0	0	0	0	0	0	0	0	95.278	175.278
<b>Д9</b>	<b>ФИНАНСИСКА ПОДДРШКА НА ИНВЕСТИЦИИТЕ</b>	<b>228.000</b>	<b>878.000</b>	<b>0</b>	<b>0</b>	<b>0</b>	<b>0</b>	<b>0</b>	<b>0</b>	<b>0</b>	<b>0</b>	<b>228.000</b>	<b>878.000</b>
46	<b>СУБВЕНЦИИ И ТРАНСФЕРИ</b>	<b>228.000</b>	<b>878.000</b>	<b>0</b>	<b>0</b>	<b>0</b>	<b>0</b>	<b>0</b>	<b>0</b>	<b>0</b>	<b>0</b>	<b>228.000</b>	<b>878.000</b>
464	Разни трансфери	228.000	878.000	0	0	0	0	0	0	0	0	228.000	878.000
<b>П</b>	<b>МЕРКИ ЗА СПРАВУВАЊЕ СО COVID-19 КРИЗАТА</b>	<b>6.626.000</b>	<b>12.599.062</b>	<b>0</b>	<b>0</b>	<b>0</b>	<b>0</b>	<b>2.275.000</b>	<b>2.275.000</b>	<b>0</b>	<b>100.000</b>	<b>8.901.000</b>	<b>14.974.062</b>
<b>П1</b>	<b>МЕРКИ ЗА СПРАВУВАЊЕ СО COVID-19 КРИЗАТА</b>	<b>6.626.000</b>	<b>12.599.062</b>	<b>0</b>	<b>0</b>	<b>0</b>	<b>0</b>	<b>2.275.000</b>	<b>2.275.000</b>	<b>0</b>	<b>100.000</b>	<b>8.901.000</b>	<b>14.974.062</b>
46	<b>СУБВЕНЦИИ И ТРАНСФЕРИ</b>	<b>6.626.000</b>	<b>12.599.062</b>	<b>0</b>	<b>0</b>	<b>0</b>	<b>0</b>	<b>2.275.000</b>	<b>2.275.000</b>	<b>0</b>	<b>100.000</b>	<b>8.901.000</b>	<b>14.974.062</b>
461	Субвенции за јавни претпријатија	0	135.000	0	0	0	0	0	0	0	0	0	135.000
464	Разни трансфери	амандман и измена	6.626.000	12.464.062	0	0	0	2.275.000	2.275.000	0	100.000	8.901.000	14.839.062
<b>С</b>	<b>УНАПРЕДУВАЊЕ НА ЖИВОТНАТА СРЕДИНА</b>	<b>100.000</b>	<b>100.000</b>	<b>0</b>	<b>0</b>	<b>0</b>	<b>0</b>	<b>0</b>	<b>0</b>	<b>0</b>	<b>0</b>	<b>100.000</b>	<b>100.000</b>
<b>С4</b>	<b>ПРОГРАМА ЗА НАМАЛУВАЊЕ НА АЕРОЗАГАДУВАЊЕТО</b>	<b>100.000</b>	<b>100.000</b>	<b>0</b>	<b>0</b>	<b>0</b>	<b>0</b>	<b>0</b>	<b>0</b>	<b>0</b>	<b>0</b>	<b>100.000</b>	<b>100.000</b>
42	<b>СТОКИ И УСЛУГИ</b>	<b>10.000</b>	<b>10.000</b>	<b>0</b>	<b>0</b>	<b>0</b>	<b>0</b>	<b>0</b>	<b>0</b>	<b>0</b>	<b>0</b>	<b>10.000</b>	<b>10.000</b>
425	Договорни услуги	10.000	10.000	0	0	0	0	0	0	0	0	10.000	10.000
48	<b>КАПИТАЛНИ РАСХОДИ</b>	<b>90.000</b>	<b>90.000</b>	<b>0</b>	<b>0</b>	<b>0</b>	<b>0</b>	<b>0</b>	<b>0</b>	<b>0</b>	<b>0</b>	<b>90.000</b>	<b>90.000</b>
480	Купување на опрема и машини	80.000	80.000	0	0	0	0	0	0	0	0	80.000	80.000
482	Други градежни објекти	10.000	10.000	0	0	0	0	0	0	0	0	10.000	10.000



Раздел Програма Потпрограма Категорија Ставка	О П И С	Б У Џ Е Т 2020											
		Расходи на Основен буџет				Расходи од самофинансирачки активности		Расходи од заеми		Расходи од донации		Вкупно расходи	
		Буџет	Ребаланс	Буџет	Ребаланс	Буџет	Ребаланс	Буџет	Ребаланс	Буџет	Ребаланс	Буџет	Ребаланс
<b>04002</b>	<b>СЛУЖБА ЗА ОПШТИ И ЗАЕДНИЧКИ РАБОТИ НА ВЛАДАТА НА РСМ</b>	<b>843.855</b>	<b>849.855</b>	<b>30.000</b>	<b>30.000</b>	<b>35.000</b>	<b>35.000</b>	<b>0</b>	<b>0</b>	<b>0</b>	<b>0</b>	<b>908.855</b>	<b>914.855</b>
<b>1</b>	<b>АДМИНИСТРАЦИЈА</b>	<b>752.205</b>	<b>766.655</b>	<b>25.000</b>	<b>25.000</b>	<b>35.000</b>	<b>35.000</b>	<b>0</b>	<b>0</b>	<b>0</b>	<b>0</b>	<b>812.205</b>	<b>826.655</b>
10	АДМИНИСТРАЦИЈА	471.835	466.185	22.000	22.000	0	0	0	0	0	0	493.835	488.185
11	ТРАНСПОРТ	87.770	84.370	3.000	3.000	0	0	0	0	0	0	90.770	87.370
12	УГОСТИТЕЛСТВО	35.300	34.300	0	0	35.000	35.000	0	0	0	0	70.300	69.300
1A	РЕКОНСТРУКЦИЈА НА ЗГРАДИ НА ВЛАДИНИ ОРГАНИ	7.300	4.300	0	0	0	0	0	0	0	0	7.300	4.300
1B	ИЗГРАДБА И РЕКОНСТРУКЦИЈА НА АДМИНИСТРАТИВНИ ЗГРАДИ НА ДРЖАВНИ ОРГАНИ	150.000	177.500	0	0	0	0	0	0	0	0	150.000	177.500
<b>2</b>	<b>ПОРАНЕШЕН ПРЕТСЕДАТЕЛ</b>	<b>10.450</b>	<b>10.400</b>	<b>0</b>	<b>0</b>	<b>0</b>	<b>0</b>	<b>0</b>	<b>0</b>	<b>0</b>	<b>0</b>	<b>10.450</b>	<b>10.400</b>
20	ПОРАНЕШЕН ПРЕТСЕДАТЕЛ	10.450	10.400	0	0	0	0	0	0	0	0	10.450	10.400
<b>3</b>	<b>АВИО СЛУЖБА</b>	<b>81.200</b>	<b>72.800</b>	<b>5.000</b>	<b>5.000</b>	<b>0</b>	<b>0</b>	<b>0</b>	<b>0</b>	<b>0</b>	<b>0</b>	<b>86.200</b>	<b>77.800</b>
30	АВИО СЛУЖБА	81.200	72.800	5.000	5.000	0	0	0	0	0	0	86.200	77.800
<b>РАСХОДИ</b>													
<b>40</b>	<b>ПЛАТИ И НАДОМЕСТОЦИ</b>	<b>174.755</b>	<b>164.755</b>	<b>0</b>	<b>0</b>	<b>0</b>	<b>0</b>	<b>0</b>	<b>0</b>	<b>0</b>	<b>0</b>	<b>174.755</b>	<b>164.755</b>
401	Основни плати	124.437	117.837	0	0	0	0	0	0	0	0	124.437	117.837
402	Придонеси за социјално осигурување	50.318	46.918	0	0	0	0	0	0	0	0	50.318	46.918
<b>42</b>	<b>СТОКИ И УСЛУГИ</b>	<b>464.457</b>	<b>454.457</b>	<b>27.425</b>	<b>27.425</b>	<b>32.200</b>	<b>32.200</b>	<b>0</b>	<b>0</b>	<b>0</b>	<b>0</b>	<b>524.082</b>	<b>514.082</b>
420	Патни и дневни расходи	6.500	8.000	3.000	3.000	0	0	0	0	0	0	9.500	11.000
421	Комунални услуги, греење, комуникација и транспорт	80.800	75.800	3.500	3.500	2.000	2.000	0	0	0	0	86.300	81.300
423	Материјали и ситен инвентар	21.150	20.150	500	500	25.000	25.000	0	0	0	0	46.650	45.650
424	Поправки и тековно одржување	290.100	285.600	11.000	11.000	600	600	0	0	0	0	301.700	297.200
425	Договорни услуги	53.300	52.300	4.925	4.925	600	600	0	0	0	0	58.825	57.825
426	Други тековни расходи	9.007	9.007	4.500	4.500	4.000	4.000	0	0	0	0	17.507	17.507
427	Привремени вработувања	3.600	3.600	0	0	0	0	0	0	0	0	3.600	3.600
<b>46</b>	<b>СУБВЕНЦИИ И ТРАНСФЕРИ</b>	<b>45.343</b>	<b>46.443</b>	<b>1.575</b>	<b>1.575</b>	<b>300</b>	<b>300</b>	<b>0</b>	<b>0</b>	<b>0</b>	<b>0</b>	<b>47.218</b>	<b>48.318</b>
461	Субвенции за јавни претпријатија	44.000	44.000	0	0	0	0	0	0	0	0	44.000	44.000

Раздел Програма Потпрограма Категорија Ставка	О П И С	Б У Џ Е Т 2020											
		Расходи на Основен буџет				Расходи од самофинансирачки активности		Расходи од заеми		Расходи од донации		Вкупно расходи	
		Буџет	Ребаланс	Буџет	Ребаланс	Буџет	Ребаланс	Буџет	Ребаланс	Буџет	Ребаланс	Буџет	Ребаланс
464	Разни трансфери	1.250	2.350	1.500	1.500	300	300	0	0	0	0	3.050	4.150
465	Исплата по извршни исправи	93	93	75	75	0	0	0	0	0	0	168	168
<b>48</b>	<b>КАПИТАЛНИ РАСХОДИ</b>	<b>159.300</b>	<b>184.200</b>	<b>1.000</b>	<b>1.000</b>	<b>2.500</b>	<b>2.500</b>	<b>0</b>	<b>0</b>	<b>0</b>	<b>0</b>	<b>162.800</b>	<b>187.700</b>
480	Купување на опрема и машини	2.000	2.400	1.000	1.000	2.500	2.500	0	0	0	0	5.500	5.900
481	Градежни објекти	7.300	4.300	0	0	0	0	0	0	0	0	7.300	4.300
482	Други градежни објекти	150.000	177.500	0	0	0	0	0	0	0	0	150.000	177.500
<b>1</b>	<b>АДМИНИСТРАЦИЈА</b>	<b>752.205</b>	<b>766.655</b>	<b>25.000</b>	<b>25.000</b>	<b>35.000</b>	<b>35.000</b>	<b>0</b>	<b>0</b>	<b>0</b>	<b>0</b>	<b>812.205</b>	<b>826.655</b>
<b>10</b>	<b>АДМИНИСТРАЦИЈА</b>	<b>471.835</b>	<b>466.185</b>	<b>22.000</b>	<b>22.000</b>	<b>0</b>	<b>0</b>	<b>0</b>	<b>0</b>	<b>0</b>	<b>0</b>	<b>493.835</b>	<b>488.185</b>
<b>40</b>	<b>ПЛАТИ И НАДОМЕСТОЦИ</b>	<b>78.385</b>	<b>78.185</b>	<b>0</b>	<b>0</b>	<b>0</b>	<b>0</b>	<b>0</b>	<b>0</b>	<b>0</b>	<b>0</b>	<b>78.385</b>	<b>78.185</b>
401	Основни плати	56.837	56.437	0	0	0	0	0	0	0	0	56.837	56.437
402	Придонеси за социјално осигурување	21.548	21.748	0	0	0	0	0	0	0	0	21.548	21.748
<b>42</b>	<b>СТОКИ И УСЛУГИ</b>	<b>347.507</b>	<b>340.507</b>	<b>19.425</b>	<b>19.425</b>	<b>0</b>	<b>0</b>	<b>0</b>	<b>0</b>	<b>0</b>	<b>0</b>	<b>366.932</b>	<b>359.932</b>
421	Комунални услуги, греење, комуникација и транспорт	58.000	55.000	500	500	0	0	0	0	0	0	58.500	55.500
423	Материјали и ситен инвентар	21.000	20.000	500	500	0	0	0	0	0	0	21.500	20.500
424	Поправки и тековно одржување	260.000	258.000	10.000	10.000	0	0	0	0	0	0	270.000	268.000
425	Договорни услуги	3.500	2.500	4.925	4.925	0	0	0	0	0	0	8.425	7.425
426	Други тековни расходи	1.407	1.407	3.500	3.500	0	0	0	0	0	0	4.907	4.907
427	Привремени вработувања	3.600	3.600	0	0	0	0	0	0	0	0	3.600	3.600
<b>46</b>	<b>СУБВЕНЦИИ И ТРАНСФЕРИ</b>	<b>44.093</b>	<b>45.193</b>	<b>1.575</b>	<b>1.575</b>	<b>0</b>	<b>0</b>	<b>0</b>	<b>0</b>	<b>0</b>	<b>0</b>	<b>45.668</b>	<b>46.768</b>
461	Субвенции за јавни претпријатија	44.000	44.000	0	0	0	0	0	0	0	0	44.000	44.000
464	Разни трансфери	0	1.100	1.500	1.500	0	0	0	0	0	0	1.500	2.600
465	Исплата по извршни исправи	93	93	75	75	0	0	0	0	0	0	168	168
<b>48</b>	<b>КАПИТАЛНИ РАСХОДИ</b>	<b>1.850</b>	<b>2.300</b>	<b>1.000</b>	<b>1.000</b>	<b>0</b>	<b>0</b>	<b>0</b>	<b>0</b>	<b>0</b>	<b>0</b>	<b>2.850</b>	<b>3.300</b>
480	Купување на опрема и машини	1.850	2.300	1.000	1.000	0	0	0	0	0	0	2.850	3.300
<b>11</b>	<b>ТРАНСПОРТ</b>	<b>87.770</b>	<b>84.370</b>	<b>3.000</b>	<b>3.000</b>	<b>0</b>	<b>0</b>	<b>0</b>	<b>0</b>	<b>0</b>	<b>0</b>	<b>90.770</b>	<b>87.370</b>
<b>40</b>	<b>ПЛАТИ И НАДОМЕСТОЦИ</b>	<b>26.570</b>	<b>27.670</b>	<b>0</b>	<b>0</b>	<b>0</b>	<b>0</b>	<b>0</b>	<b>0</b>	<b>0</b>	<b>0</b>	<b>26.570</b>	<b>27.670</b>
401	Основни плати	19.000	20.000	0	0	0	0	0	0	0	0	19.000	20.000
402	Придонеси за социјално осигурување	7.570	7.670	0	0	0	0	0	0	0	0	7.570	7.670
<b>42</b>	<b>СТОКИ И УСЛУГИ</b>	<b>61.200</b>	<b>56.700</b>	<b>3.000</b>	<b>3.000</b>	<b>0</b>	<b>0</b>	<b>0</b>	<b>0</b>	<b>0</b>	<b>0</b>	<b>64.200</b>	<b>59.700</b>

Раздел Програма Потпрограма Категорија Ставка		Б У Џ Е Т 2020											
		Расходи на Основен буџет				Расходи од самофинансирачки активности		Расходи од заеми		Расходи од донации		Вкупно расходи	
		Буџет	Ребаланс	Буџет	Ребаланс	Буџет	Ребаланс	Буџет	Ребаланс	Буџет	Ребаланс	Буџет	Ребаланс
420	Патни и дневни расходи	1.700	1.700	1.000	1.000	0	0	0	0	0	0	2.700	2.700
421	Комунални услуги, греење, комуникација и транспорт	12.000	10.000	1.000	1.000	0	0	0	0	0	0	13.000	11.000
424	Поправки и тековно одржување	10.000	7.500	1.000	1.000	0	0	0	0	0	0	11.000	8.500
425	Договорни услуги	37.500	37.500	0	0	0	0	0	0	0	0	37.500	37.500
<b>12</b>	<b>УГОСТИТЕЛСТВО</b>	<b>35.300</b>	<b>34.300</b>	<b>0</b>	<b>0</b>	<b>35.000</b>	<b>35.000</b>	<b>0</b>	<b>0</b>	<b>0</b>	<b>0</b>	<b>70.300</b>	<b>69.300</b>
<b>40</b>	<b>ПЛАТИ И НАДОМЕСТОЦИ</b>	<b>35.300</b>	<b>34.300</b>	<b>0</b>	<b>0</b>	<b>0</b>	<b>0</b>	<b>0</b>	<b>0</b>	<b>0</b>	<b>0</b>	<b>35.300</b>	<b>34.300</b>
401	Основни плати	25.300	24.800	0	0	0	0	0	0	0	0	25.300	24.800
402	Придонеси за социјално осигурување	10.000	9.500	0	0	0	0	0	0	0	0	10.000	9.500
<b>42</b>	<b>СТОКИ И УСЛУГИ</b>	<b>0</b>	<b>0</b>	<b>0</b>	<b>0</b>	<b>32.200</b>	<b>32.200</b>	<b>0</b>	<b>0</b>	<b>0</b>	<b>0</b>	<b>32.200</b>	<b>32.200</b>
421	Комунални услуги, греење, комуникација и транспорт	0	0	0	0	2.000	2.000	0	0	0	0	2.000	2.000
423	Материјали и ситен инвентар	0	0	0	0	25.000	25.000	0	0	0	0	25.000	25.000
424	Поправки и тековно одржување	0	0	0	0	600	600	0	0	0	0	600	600
425	Договорни услуги	0	0	0	0	600	600	0	0	0	0	600	600
426	Други тековни расходи	0	0	0	0	4.000	4.000	0	0	0	0	4.000	4.000
<b>46</b>	<b>СУБВЕНЦИИ И ТРАНСФЕРИ</b>	<b>0</b>	<b>0</b>	<b>0</b>	<b>0</b>	<b>300</b>	<b>300</b>	<b>0</b>	<b>0</b>	<b>0</b>	<b>0</b>	<b>300</b>	<b>300</b>
464	Разни трансфери	0	0	0	0	300	300	0	0	0	0	300	300
<b>48</b>	<b>КАПИТАЛНИ РАСХОДИ</b>	<b>0</b>	<b>0</b>	<b>0</b>	<b>0</b>	<b>2.500</b>	<b>2.500</b>	<b>0</b>	<b>0</b>	<b>0</b>	<b>0</b>	<b>2.500</b>	<b>2.500</b>
480	Купување на опрема и машини	0	0	0	0	2.500	2.500	0	0	0	0	2.500	2.500
<b>1A</b>	<b>РЕКОНСТРУКЦИЈА НА ЗГРАДИ НА ВЛАДИНИ ОРГАНИ</b>	<b>7.300</b>	<b>4.300</b>	<b>0</b>	<b>0</b>	<b>0</b>	<b>0</b>	<b>0</b>	<b>0</b>	<b>0</b>	<b>0</b>	<b>7.300</b>	<b>4.300</b>
<b>48</b>	<b>КАПИТАЛНИ РАСХОДИ</b>	<b>7.300</b>	<b>4.300</b>	<b>0</b>	<b>0</b>	<b>0</b>	<b>0</b>	<b>0</b>	<b>0</b>	<b>0</b>	<b>0</b>	<b>7.300</b>	<b>4.300</b>
481	Градежни објекти	7.300	4.300	0	0	0	0	0	0	0	0	7.300	4.300
<b>1B</b>	<b>ИЗГРАДБА И РЕКОНСТРУКЦИЈА НА АДМИНИСТРАТИВНИ ЗГРАДИ НА ДРЖАВНИ ОРГАНИ</b>	<b>150.000</b>	<b>177.500</b>	<b>0</b>	<b>0</b>	<b>0</b>	<b>0</b>	<b>0</b>	<b>0</b>	<b>0</b>	<b>0</b>	<b>150.000</b>	<b>177.500</b>
<b>48</b>	<b>КАПИТАЛНИ РАСХОДИ</b>	<b>150.000</b>	<b>177.500</b>	<b>0</b>	<b>0</b>	<b>0</b>	<b>0</b>	<b>0</b>	<b>0</b>	<b>0</b>	<b>0</b>	<b>150.000</b>	<b>177.500</b>
482	Други градежни објекти	150.000	177.500	0	0	0	0	0	0	0	0	150.000	177.500
<b>2</b>	<b>ПОРАНЕШЕН ПРЕТСЕДАТЕЛ</b>	<b>10.450</b>	<b>10.400</b>	<b>0</b>	<b>0</b>	<b>0</b>	<b>0</b>	<b>0</b>	<b>0</b>	<b>0</b>	<b>0</b>	<b>10.450</b>	<b>10.400</b>
<b>20</b>	<b>ПОРАНЕШЕН ПРЕТСЕДАТЕЛ</b>	<b>10.450</b>	<b>10.400</b>	<b>0</b>	<b>0</b>	<b>0</b>	<b>0</b>	<b>0</b>	<b>0</b>	<b>0</b>	<b>0</b>	<b>10.450</b>	<b>10.400</b>
<b>42</b>	<b>СТОКИ И УСЛУГИ</b>	<b>9.050</b>	<b>9.050</b>	<b>0</b>	<b>0</b>	<b>0</b>	<b>0</b>	<b>0</b>	<b>0</b>	<b>0</b>	<b>0</b>	<b>9.050</b>	<b>9.050</b>
420	Патни и дневни расходи	2.100	2.100	0	0	0	0	0	0	0	0	2.100	2.100

Раздел Програма Потпрограма Категорија Ставка	О П И С	Б У Џ Е Т 2020											
		Расходи на Основен буџет				Расходи од самофинансирачки активности		Расходи од заеми		Расходи од донации		Вкупно расходи	
		Буџет	Ребаланс	Буџет	Ребаланс	Буџет	Ребаланс	Буџет	Ребаланс	Буџет	Ребаланс	Буџет	Ребаланс
421	Комунални услуги, греење, комуникација и транспорт	800	800	0	0	0	0	0	0	0	0	800	800
423	Материјали и ситен инвентар	150	150	0	0	0	0	0	0	0	0	150	150
424	Поправки и тековно одржување	100	100	0	0	0	0	0	0	0	0	100	100
425	Договорни услуги	5.300	5.300	0	0	0	0	0	0	0	0	5.300	5.300
426	Други тековни расходи	600	600	0	0	0	0	0	0	0	0	600	600
<b>46</b>	<b>СУБВЕНЦИИ И ТРАНСФЕРИ</b>	<b>1.250</b>	<b>1.250</b>	<b>0</b>	<b>0</b>	<b>0</b>	<b>0</b>	<b>0</b>	<b>0</b>	<b>0</b>	<b>0</b>	<b>1.250</b>	<b>1.250</b>
464	Разни трансфери	1.250	1.250	0	0	0	0	0	0	0	0	1.250	1.250
<b>48</b>	<b>КАПИТАЛНИ РАСХОДИ</b>	<b>150</b>	<b>100</b>	<b>0</b>	<b>0</b>	<b>0</b>	<b>0</b>	<b>0</b>	<b>0</b>	<b>0</b>	<b>0</b>	<b>150</b>	<b>100</b>
480	Купување на опрема и машини	150	100	0	0	0	0	0	0	0	0	150	100
<b>3</b>	<b>АВИО СЛУЖБА</b>	<b>81.200</b>	<b>72.800</b>	<b>5.000</b>	<b>5.000</b>	<b>0</b>	<b>0</b>	<b>0</b>	<b>0</b>	<b>0</b>	<b>0</b>	<b>86.200</b>	<b>77.800</b>
<b>30</b>	<b>АВИО СЛУЖБА</b>	<b>81.200</b>	<b>72.800</b>	<b>5.000</b>	<b>5.000</b>	<b>0</b>	<b>0</b>	<b>0</b>	<b>0</b>	<b>0</b>	<b>0</b>	<b>86.200</b>	<b>77.800</b>
<b>40</b>	<b>ПЛАТИ И НАДОМЕСТОЦИ</b>	<b>34.500</b>	<b>24.600</b>	<b>0</b>	<b>0</b>	<b>0</b>	<b>0</b>	<b>0</b>	<b>0</b>	<b>0</b>	<b>0</b>	<b>34.500</b>	<b>24.600</b>
401	Основни плати	23.300	16.600	0	0	0	0	0	0	0	0	23.300	16.600
402	Придонеси за социјално осигурување	11.200	8.000	0	0	0	0	0	0	0	0	11.200	8.000
<b>42</b>	<b>СТОКИ И УСЛУГИ</b>	<b>46.700</b>	<b>48.200</b>	<b>5.000</b>	<b>5.000</b>	<b>0</b>	<b>0</b>	<b>0</b>	<b>0</b>	<b>0</b>	<b>0</b>	<b>51.700</b>	<b>53.200</b>
420	Патни и дневни расходи	2.700	4.200	2.000	2.000	0	0	0	0	0	0	4.700	6.200
421	Комунални услуги, греење, комуникација и транспорт	10.000	10.000	2.000	2.000	0	0	0	0	0	0	12.000	12.000
424	Поправки и тековно одржување	20.000	20.000	0	0	0	0	0	0	0	0	20.000	20.000
425	Договорни услуги	7.000	7.000	0	0	0	0	0	0	0	0	7.000	7.000
426	Други тековни расходи	7.000	7.000	1.000	1.000	0	0	0	0	0	0	8.000	8.000

Раздел Програма Потпрограма Категорија Ставка	О П И С	Б У Џ Е Т 2020											
		Расходи на Основен буџет				Расходи од самофинансирачки активности		Расходи од заеми		Расходи од донации		Вкупно расходи	
		Буџет	Ребаланс	Буџет	Ребаланс	Буџет	Ребаланс	Буџет	Ребаланс	Буџет	Ребаланс	Буџет	Ребаланс

<b>04003</b>	<b>СЕКРЕТАРИЈАТ ЗА ЗАКОНОДАВСТВО</b>	<b>19.990</b>	<b>19.990</b>	<b>0</b>	<b>0</b>	<b>0</b>	<b>0</b>	<b>0</b>	<b>0</b>	<b>0</b>	<b>0</b>	<b>19.990</b>	<b>19.990</b>
--------------	--------------------------------------	---------------	---------------	----------	----------	----------	----------	----------	----------	----------	----------	---------------	---------------

<b>2</b>	<b>АДМИНИСТРАЦИЈА</b>	<b>19.990</b>	<b>19.990</b>	<b>0</b>	<b>0</b>	<b>0</b>	<b>0</b>	<b>0</b>	<b>0</b>	<b>0</b>	<b>0</b>	<b>19.990</b>	<b>19.990</b>
----------	-----------------------	---------------	---------------	----------	----------	----------	----------	----------	----------	----------	----------	---------------	---------------

20	АДМИНИСТРАЦИЈА	19.990	19.990	0	0	0	0	0	0	0	0	19.990	19.990
----	----------------	--------	--------	---	---	---	---	---	---	---	---	--------	--------

#### РАСХОДИ

<b>40</b>	<b>ПЛАТИ И НАДОМЕСТОЦИ</b>	<b>16.844</b>	<b>16.844</b>	<b>0</b>	<b>0</b>	<b>0</b>	<b>0</b>	<b>0</b>	<b>0</b>	<b>0</b>	<b>0</b>	<b>16.844</b>	<b>16.844</b>
-----------	----------------------------	---------------	---------------	----------	----------	----------	----------	----------	----------	----------	----------	---------------	---------------

401	Основни плати	11.296	11.296	0	0	0	0	0	0	0	0	11.296	11.296
-----	---------------	--------	--------	---	---	---	---	---	---	---	---	--------	--------

402	Придонеси за социјално осигурување	5.548	5.548	0	0	0	0	0	0	0	0	5.548	5.548
-----	------------------------------------	-------	-------	---	---	---	---	---	---	---	---	-------	-------

<b>42</b>	<b>СТОКИ И УСЛУГИ</b>	<b>2.746</b>	<b>2.803</b>	<b>0</b>	<b>0</b>	<b>0</b>	<b>0</b>	<b>0</b>	<b>0</b>	<b>0</b>	<b>0</b>	<b>2.746</b>	<b>2.803</b>
-----------	-----------------------	--------------	--------------	----------	----------	----------	----------	----------	----------	----------	----------	--------------	--------------

421	Комунални услуги, греење, комуникација и транспорт	1.851	1.851	0	0	0	0	0	0	0	0	1.851	1.851
-----	--	-------	-------	---	---	---	---	---	---	---	---	-------	-------

423	Материјали и ситен инвентар	315	382	0	0	0	0	0	0	0	0	315	382
-----	-----------------------------	-----	-----	---	---	---	---	---	---	---	---	-----	-----

424	Поправки и тековно одржување	60	60	0	0	0	0	0	0	0	0	60	60
-----	------------------------------	----	----	---	---	---	---	---	---	---	---	----	----

425	Договорни услуги	320	310	0	0	0	0	0	0	0	0	320	310
-----	------------------	-----	-----	---	---	---	---	---	---	---	---	-----	-----

426	Други тековни расходи	200	200	0	0	0	0	0	0	0	0	200	200
-----	-----------------------	-----	-----	---	---	---	---	---	---	---	---	-----	-----

<b>46</b>	<b>СУБВЕНЦИИ И ТРАНСФЕРИ</b>	<b>60</b>	<b>60</b>	<b>0</b>	<b>0</b>	<b>0</b>	<b>0</b>	<b>0</b>	<b>0</b>	<b>0</b>	<b>0</b>	<b>60</b>	<b>60</b>
-----------	------------------------------	-----------	-----------	----------	----------	----------	----------	----------	----------	----------	----------	-----------	-----------

464	Разни трансфери	60	60	0	0	0	0	0	0	0	0	60	60
-----	-----------------	----	----	---	---	---	---	---	---	---	---	----	----

<b>48</b>	<b>КАПИТАЛНИ РАСХОДИ</b>	<b>340</b>	<b>283</b>	<b>0</b>	<b>0</b>	<b>0</b>	<b>0</b>	<b>0</b>	<b>0</b>	<b>0</b>	<b>0</b>	<b>340</b>	<b>283</b>
-----------	--------------------------	------------	------------	----------	----------	----------	----------	----------	----------	----------	----------	------------	------------

480	Купување на опрема и машини	300	243	0	0	0	0	0	0	0	0	300	243
-----	-----------------------------	-----	-----	---	---	---	---	---	---	---	---	-----	-----

485	Вложувања и нефинансиски средства	40	40	0	0	0	0	0	0	0	0	40	40
-----	-----------------------------------	----	----	---	---	---	---	---	---	---	---	----	----

<b>2</b>	<b>АДМИНИСТРАЦИЈА</b>	<b>19.990</b>	<b>19.990</b>	<b>0</b>	<b>0</b>	<b>0</b>	<b>0</b>	<b>0</b>	<b>0</b>	<b>0</b>	<b>0</b>	<b>19.990</b>	<b>19.990</b>
----------	-----------------------	---------------	---------------	----------	----------	----------	----------	----------	----------	----------	----------	---------------	---------------

<b>20</b>	<b>АДМИНИСТРАЦИЈА</b>	<b>19.990</b>	<b>19.990</b>	<b>0</b>	<b>0</b>	<b>0</b>	<b>0</b>	<b>0</b>	<b>0</b>	<b>0</b>	<b>0</b>	<b>19.990</b>	<b>19.990</b>
-----------	-----------------------	---------------	---------------	----------	----------	----------	----------	----------	----------	----------	----------	---------------	---------------

<b>40</b>	<b>ПЛАТИ И НАДОМЕСТОЦИ</b>	<b>16.844</b>	<b>16.844</b>	<b>0</b>	<b>0</b>	<b>0</b>	<b>0</b>	<b>0</b>	<b>0</b>	<b>0</b>	<b>0</b>	<b>16.844</b>	<b>16.844</b>
-----------	----------------------------	---------------	---------------	----------	----------	----------	----------	----------	----------	----------	----------	---------------	---------------

401	Основни плати	11.296	11.296	0	0	0	0	0	0	0	0	11.296	11.296
-----	---------------	--------	--------	---	---	---	---	---	---	---	---	--------	--------

402	Придонеси за социјално осигурување	5.548	5.548	0	0	0	0	0	0	0	0	5.548	5.548
-----	------------------------------------	-------	-------	---	---	---	---	---	---	---	---	-------	-------

<b>42</b>	<b>СТОКИ И УСЛУГИ</b>	<b>2.746</b>	<b>2.803</b>	<b>0</b>	<b>0</b>	<b>0</b>	<b>0</b>	<b>0</b>	<b>0</b>	<b>0</b>	<b>0</b>	<b>2.746</b>	<b>2.803</b>
-----------	-----------------------	--------------	--------------	----------	----------	----------	----------	----------	----------	----------	----------	--------------	--------------

421	Комунални услуги, греење, комуникација и транспорт	1.851	1.851	0	0	0	0	0	0	0	0	1.851	1.851
-----	--	-------	-------	---	---	---	---	---	---	---	---	-------	-------

423	Материјали и ситен инвентар	315	382	0	0	0	0	0	0	0	0	315	382
-----	-----------------------------	-----	-----	---	---	---	---	---	---	---	---	-----	-----

Раздел Програма Потпрограма Категорија Ставка	О П И С	Б У Џ Е Т 2020											
		Расходи на Основен буџет				Расходи од самофинансирачки активности		Расходи од заеми		Расходи од донации		Вкупно расходи	
		Буџет	Ребаланс	Буџет	Ребаланс	Буџет	Ребаланс	Буџет	Ребаланс	Буџет	Ребаланс	Буџет	Ребаланс
424	Поправки и тековно одржување	60	60	0	0	0	0	0	0	0	0	60	60
425	Договорни услуги	320	310	0	0	0	0	0	0	0	0	320	310
426	Други тековни расходи	200	200	0	0	0	0	0	0	0	0	200	200
<b>46</b>	<b>СУБВЕНЦИИ И ТРАНСФЕРИ</b>	<b>60</b>	<b>60</b>	<b>0</b>	<b>0</b>	<b>0</b>	<b>0</b>	<b>0</b>	<b>0</b>	<b>0</b>	<b>0</b>	<b>60</b>	<b>60</b>
464	Разни трансфери	60	60	0	0	0	0	0	0	0	0	60	60
<b>48</b>	<b>КАПИТАЛНИ РАСХОДИ</b>	<b>340</b>	<b>283</b>	<b>0</b>	<b>0</b>	<b>0</b>	<b>0</b>	<b>0</b>	<b>0</b>	<b>0</b>	<b>0</b>	<b>340</b>	<b>283</b>
480	Купување на опрема и машини	300	243	0	0	0	0	0	0	0	0	300	243
485	Вложувања и нефинансиски средства	40	40	0	0	0	0	0	0	0	0	40	40

Раздел Програма Потпрограма Категорија Ставка	О П И С	Б У Џ Е Т 2020											
		Расходи на Основен буџет				Расходи од самофинансирачки активности		Расходи од заеми		Расходи од донации		Вкупно расходи	
		Буџет	Ребаланс	Буџет	Ребаланс	Буџет	Ребаланс	Буџет	Ребаланс	Буџет	Ребаланс	Буџет	Ребаланс

<b>04006</b>	<b>ДРЖАВНО ПРАВОБРАНИТЕЛСТВО НА РЕПУБЛИКА СЕВЕРНА МАКЕДОНИЈА</b>	<b>105.358</b>	<b>85.358</b>	<b>1.829</b>	<b>1.829</b>	<b>0</b>	<b>0</b>	<b>0</b>	<b>0</b>	<b>0</b>	<b>0</b>	<b>107.187</b>	<b>87.187</b>
--------------	--	----------------	---------------	--------------	--------------	----------	----------	----------	----------	----------	----------	----------------	---------------

<b>2</b>	<b>ДРЖАВНО ПРАВОБРАНИТЕЛСТВО</b>	<b>105.358</b>	<b>85.358</b>	<b>1.829</b>	<b>1.829</b>	<b>0</b>	<b>0</b>	<b>0</b>	<b>0</b>	<b>0</b>	<b>0</b>	<b>107.187</b>	<b>87.187</b>
20	ДРЖАВНО ПРАВОБРАНИТЕЛСТВО	105.358	85.358	1.829	1.829	0	0	0	0	0	0	107.187	87.187

#### РАСХОДИ

<b>40</b>	<b>ПЛАТИ И НАДОМЕСТОЦИ</b>	<b>90.846</b>	<b>70.846</b>	<b>0</b>	<b>0</b>	<b>0</b>	<b>0</b>	<b>0</b>	<b>0</b>	<b>0</b>	<b>0</b>	<b>90.846</b>	<b>70.846</b>
401	Основни плати	60.531	49.900	0	0	0	0	0	0	0	0	60.531	49.900
402	Придонеси за социјално осигурување	30.315	20.946	0	0	0	0	0	0	0	0	30.315	20.946
<b>42</b>	<b>СТОКИ И УСЛУГИ</b>	<b>13.227</b>	<b>13.227</b>	<b>1.312</b>	<b>1.312</b>	<b>0</b>	<b>0</b>	<b>0</b>	<b>0</b>	<b>0</b>	<b>0</b>	<b>14.539</b>	<b>14.539</b>
420	Патни и дневни расходи	700	700	200	200	0	0	0	0	0	0	900	900
421	Комунални услуги, греење, комуникација и транспорт	5.600	5.600	300	300	0	0	0	0	0	0	5.900	5.900
423	Материјали и ситен инвентар	1.140	1.140	100	100	0	0	0	0	0	0	1.240	1.240
424	Поправки и тековно одржување	787	787	182	182	0	0	0	0	0	0	969	969
425	Договорни услуги	4.000	4.000	430	430	0	0	0	0	0	0	4.430	4.430
426	Други тековни расходи	1.000	1.000	100	100	0	0	0	0	0	0	1.100	1.100
<b>46</b>	<b>СУБВЕНЦИИ И ТРАНСФЕРИ</b>	<b>535</b>	<b>535</b>	<b>297</b>	<b>297</b>	<b>0</b>	<b>0</b>	<b>0</b>	<b>0</b>	<b>0</b>	<b>0</b>	<b>832</b>	<b>832</b>
464	Разни трансфери	535	535	297	297	0	0	0	0	0	0	832	832
<b>48</b>	<b>КАПИТАЛНИ РАСХОДИ</b>	<b>750</b>	<b>750</b>	<b>220</b>	<b>220</b>	<b>0</b>	<b>0</b>	<b>0</b>	<b>0</b>	<b>0</b>	<b>0</b>	<b>970</b>	<b>970</b>
480	Купување на опрема и машини	500	500	220	220	0	0	0	0	0	0	720	720
483	Купување на мебел	250	250	0	0	0	0	0	0	0	0	250	250

<b>2</b>	<b>ДРЖАВНО ПРАВОБРАНИТЕЛСТВО</b>	<b>105.358</b>	<b>85.358</b>	<b>1.829</b>	<b>1.829</b>	<b>0</b>	<b>0</b>	<b>0</b>	<b>0</b>	<b>0</b>	<b>0</b>	<b>107.187</b>	<b>87.187</b>
----------	----------------------------------	----------------	---------------	--------------	--------------	----------	----------	----------	----------	----------	----------	----------------	---------------

<b>20</b>	<b>ДРЖАВНО ПРАВОБРАНИТЕЛСТВО</b>	<b>105.358</b>	<b>85.358</b>	<b>1.829</b>	<b>1.829</b>	<b>0</b>	<b>0</b>	<b>0</b>	<b>0</b>	<b>0</b>	<b>0</b>	<b>107.187</b>	<b>87.187</b>
-----------	----------------------------------	----------------	---------------	--------------	--------------	----------	----------	----------	----------	----------	----------	----------------	---------------

<b>40</b>	<b>ПЛАТИ И НАДОМЕСТОЦИ</b>	<b>90.846</b>	<b>70.846</b>	<b>0</b>	<b>0</b>	<b>0</b>	<b>0</b>	<b>0</b>	<b>0</b>	<b>0</b>	<b>0</b>	<b>90.846</b>	<b>70.846</b>
401	Основни плати	60.531	49.900	0	0	0	0	0	0	0	0	60.531	49.900
402	Придонеси за социјално осигурување	30.315	20.946	0	0	0	0	0	0	0	0	30.315	20.946
<b>42</b>	<b>СТОКИ И УСЛУГИ</b>	<b>13.227</b>	<b>13.227</b>	<b>1.312</b>	<b>1.312</b>	<b>0</b>	<b>0</b>	<b>0</b>	<b>0</b>	<b>0</b>	<b>0</b>	<b>14.539</b>	<b>14.539</b>
420	Патни и дневни расходи	700	700	200	200	0	0	0	0	0	0	900	900

Раздел Програма Потпрограма Категорија Ставка	О П И С	Б У Џ Е Т 2020											
		Расходи на Основен буџет				Расходи од самофинансирачки активности		Расходи од заеми		Расходи од донации		Вкупно расходи	
		Буџет	Ребаланс	Буџет	Ребаланс	Буџет	Ребаланс	Буџет	Ребаланс	Буџет	Ребаланс	Буџет	Ребаланс
421	Комунални услуги, греење, комуникација и транспорт	5.600	5.600	300	300	0	0	0	0	0	0	5.900	5.900
423	Материјали и ситен инвентар	1.140	1.140	100	100	0	0	0	0	0	0	1.240	1.240
424	Поправки и тековно одржување	787	787	182	182	0	0	0	0	0	0	969	969
425	Договорни услуги	4.000	4.000	430	430	0	0	0	0	0	0	4.430	4.430
426	Други тековни расходи	1.000	1.000	100	100	0	0	0	0	0	0	1.100	1.100
<b>46</b>	<b>СУБВЕНЦИИ И ТРАНСФЕРИ</b>	<b>535</b>	<b>535</b>	<b>297</b>	<b>297</b>	<b>0</b>	<b>0</b>	<b>0</b>	<b>0</b>	<b>0</b>	<b>0</b>	<b>832</b>	<b>832</b>
464	Разни трансфери	535	535	297	297	0	0	0	0	0	0	832	832
<b>48</b>	<b>КАПИТАЛНИ РАСХОДИ</b>	<b>750</b>	<b>750</b>	<b>220</b>	<b>220</b>	<b>0</b>	<b>0</b>	<b>0</b>	<b>0</b>	<b>0</b>	<b>0</b>	<b>970</b>	<b>970</b>
480	Купување на опрема и машини	500	500	220	220	0	0	0	0	0	0	720	720
483	Купување на мебел	250	250	0	0	0	0	0	0	0	0	250	250



Раздел Програма Потпрограма Категорија Ставка	О П И С	Б У Џ Е Т 2020											
		Расходи на Основен буџет				Расходи од самофинансирачки активности		Расходи од заеми		Расходи од донации		Вкупно расходи	
		Буџет	Ребаланс	Буџет	Ребаланс	Буџет	Ребаланс	Буџет	Ребаланс	Буџет	Ребаланс	Буџет	Ребаланс

<b>04008</b>	<b>АГЕНЦИЈА ЗА АДМИНИСТРАЦИЈА</b>	<b>42.948</b>	<b>42.948</b>	<b>0</b>	<b>0</b>	<b>90</b>	<b>90</b>	<b>0</b>	<b>0</b>	<b>0</b>	<b>0</b>	<b>43.038</b>	<b>43.038</b>
--------------	-----------------------------------	---------------	---------------	----------	----------	-----------	-----------	----------	----------	----------	----------	---------------	---------------

<b>2</b>	<b>АГЕНЦИЈА ЗА АДМИНИСТРАЦИЈА</b>	<b>42.948</b>	<b>42.948</b>	<b>0</b>	<b>0</b>	<b>90</b>	<b>90</b>	<b>0</b>	<b>0</b>	<b>0</b>	<b>0</b>	<b>43.038</b>	<b>43.038</b>
----------	-----------------------------------	---------------	---------------	----------	----------	-----------	-----------	----------	----------	----------	----------	---------------	---------------

20	АДМИНИСТРАЦИЈА	42.948	42.948	0	0	90	90	0	0	0	0	43.038	43.038
----	----------------	--------	--------	---	---	----	----	---	---	---	---	--------	--------

#### РАСХОДИ

<b>40</b>	<b>ПЛАТИ И НАДОМЕСТОЦИ</b>	<b>33.390</b>	<b>32.690</b>	<b>0</b>	<b>0</b>	<b>0</b>	<b>0</b>	<b>0</b>	<b>0</b>	<b>0</b>	<b>0</b>	<b>33.390</b>	<b>32.690</b>
-----------	----------------------------	---------------	---------------	----------	----------	----------	----------	----------	----------	----------	----------	---------------	---------------

401	Основни плати	24.375	23.675	0	0	0	0	0	0	0	0	24.375	23.675
-----	---------------	--------	--------	---	---	---	---	---	---	---	---	--------	--------

402	Придонеси за социјално осигурување	9.015	9.015	0	0	0	0	0	0	0	0	9.015	9.015
-----	------------------------------------	-------	-------	---	---	---	---	---	---	---	---	-------	-------

<b>42</b>	<b>СТОКИ И УСЛУГИ</b>	<b>6.043</b>	<b>6.743</b>	<b>0</b>	<b>0</b>	<b>90</b>	<b>90</b>	<b>0</b>	<b>0</b>	<b>0</b>	<b>0</b>	<b>6.133</b>	<b>6.833</b>
-----------	-----------------------	--------------	--------------	----------	----------	-----------	-----------	----------	----------	----------	----------	--------------	--------------

420	Патни и дневни расходи	120	120	0	0	0	0	0	0	0	0	120	120
-----	------------------------	-----	-----	---	---	---	---	---	---	---	---	-----	-----

421	Комунални услуги, греење, комуникација и транспорт	2.129	1.979	0	0	0	0	0	0	0	0	2.129	1.979
-----	--	-------	-------	---	---	---	---	---	---	---	---	-------	-------

423	Материјали и ситен инвентар	450	530	0	0	0	0	0	0	0	0	450	530
-----	-----------------------------	-----	-----	---	---	---	---	---	---	---	---	-----	-----

424	Поправки и тековно одржување	1.800	1.720	0	0	0	0	0	0	0	0	1.800	1.720
-----	------------------------------	-------	-------	---	---	---	---	---	---	---	---	-------	-------

425	Договорни услуги	1.154	2.004	0	0	0	0	0	0	0	0	1.154	2.004
-----	------------------	-------	-------	---	---	---	---	---	---	---	---	-------	-------

426	Други тековни расходи	390	390	0	0	90	90	0	0	0	0	480	480
-----	-----------------------	-----	-----	---	---	----	----	---	---	---	---	-----	-----

<b>46</b>	<b>СУБВЕНЦИИ И ТРАНСФЕРИ</b>	<b>140</b>	<b>140</b>	<b>0</b>	<b>0</b>	<b>0</b>	<b>0</b>	<b>0</b>	<b>0</b>	<b>0</b>	<b>0</b>	<b>140</b>	<b>140</b>
-----------	------------------------------	------------	------------	----------	----------	----------	----------	----------	----------	----------	----------	------------	------------

464	Разни трансфери	140	140	0	0	0	0	0	0	0	0	140	140
-----	-----------------	-----	-----	---	---	---	---	---	---	---	---	-----	-----

<b>48</b>	<b>КАПИТАЛНИ РАСХОДИ</b>	<b>3.375</b>	<b>3.375</b>	<b>0</b>	<b>0</b>	<b>0</b>	<b>0</b>	<b>0</b>	<b>0</b>	<b>0</b>	<b>0</b>	<b>3.375</b>	<b>3.375</b>
-----------	--------------------------	--------------	--------------	----------	----------	----------	----------	----------	----------	----------	----------	--------------	--------------

480	Купување на опрема и машини	250	250	0	0	0	0	0	0	0	0	250	250
-----	-----------------------------	-----	-----	---	---	---	---	---	---	---	---	-----	-----

485	Вложувања и нефинансиски средства	3.125	3.125	0	0	0	0	0	0	0	0	3.125	3.125
-----	-----------------------------------	-------	-------	---	---	---	---	---	---	---	---	-------	-------

<b>2</b>	<b>АГЕНЦИЈА ЗА АДМИНИСТРАЦИЈА</b>	<b>42.948</b>	<b>42.948</b>	<b>0</b>	<b>0</b>	<b>90</b>	<b>90</b>	<b>0</b>	<b>0</b>	<b>0</b>	<b>0</b>	<b>43.038</b>	<b>43.038</b>
----------	-----------------------------------	---------------	---------------	----------	----------	-----------	-----------	----------	----------	----------	----------	---------------	---------------

<b>20</b>	<b>АДМИНИСТРАЦИЈА</b>	<b>42.948</b>	<b>42.948</b>	<b>0</b>	<b>0</b>	<b>90</b>	<b>90</b>	<b>0</b>	<b>0</b>	<b>0</b>	<b>0</b>	<b>43.038</b>	<b>43.038</b>
-----------	-----------------------	---------------	---------------	----------	----------	-----------	-----------	----------	----------	----------	----------	---------------	---------------

<b>40</b>	<b>ПЛАТИ И НАДОМЕСТОЦИ</b>	<b>33.390</b>	<b>32.690</b>	<b>0</b>	<b>0</b>	<b>0</b>	<b>0</b>	<b>0</b>	<b>0</b>	<b>0</b>	<b>0</b>	<b>33.390</b>	<b>32.690</b>
-----------	----------------------------	---------------	---------------	----------	----------	----------	----------	----------	----------	----------	----------	---------------	---------------

401	Основни плати	24.375	23.675	0	0	0	0	0	0	0	0	24.375	23.675
-----	---------------	--------	--------	---	---	---	---	---	---	---	---	--------	--------

402	Придонеси за социјално осигурување	9.015	9.015	0	0	0	0	0	0	0	0	9.015	9.015
-----	------------------------------------	-------	-------	---	---	---	---	---	---	---	---	-------	-------

<b>42</b>	<b>СТОКИ И УСЛУГИ</b>	<b>6.043</b>	<b>6.743</b>	<b>0</b>	<b>0</b>	<b>90</b>	<b>90</b>	<b>0</b>	<b>0</b>	<b>0</b>	<b>0</b>	<b>6.133</b>	<b>6.833</b>
-----------	-----------------------	--------------	--------------	----------	----------	-----------	-----------	----------	----------	----------	----------	--------------	--------------

420	Патни и дневни расходи	120	120	0	0	0	0	0	0	0	0	120	120
-----	------------------------	-----	-----	---	---	---	---	---	---	---	---	-----	-----

Раздел Програма Потпрограма Категорија Ставка	О П И С	Б У Џ Е Т 2020											
		Расходи на Основен буџет				Расходи од самофинансирачки активности		Расходи од заеми		Расходи од донации		Вкупно расходи	
		Буџет	Ребаланс	Буџет	Ребаланс	Буџет	Ребаланс	Буџет	Ребаланс	Буџет	Ребаланс	Буџет	Ребаланс
421	Комунални услуги, греење, комуникација и транспорт	2.129	1.979	0	0	0	0	0	0	0	0	2.129	1.979
423	Материјали и ситен инвентар	450	530	0	0	0	0	0	0	0	0	450	530
424	Поправки и тековно одржување	1.800	1.720	0	0	0	0	0	0	0	0	1.800	1.720
425	Договорни услуги	1.154	2.004	0	0	0	0	0	0	0	0	1.154	2.004
426	Други тековни расходи	390	390	0	0	90	90	0	0	0	0	480	480
<b>46</b>	<b>СУБВЕНЦИИ И ТРАНСФЕРИ</b>	<b>140</b>	<b>140</b>	<b>0</b>	<b>0</b>	<b>0</b>	<b>0</b>	<b>0</b>	<b>0</b>	<b>0</b>	<b>0</b>	<b>140</b>	<b>140</b>
464	Разни трансфери	140	140	0	0	0	0	0	0	0	0	140	140
<b>48</b>	<b>КАПИТАЛНИ РАСХОДИ</b>	<b>3.375</b>	<b>3.375</b>	<b>0</b>	<b>0</b>	<b>0</b>	<b>0</b>	<b>0</b>	<b>0</b>	<b>0</b>	<b>0</b>	<b>3.375</b>	<b>3.375</b>
480	Купување на опрема и машини	250	250	0	0	0	0	0	0	0	0	250	250
485	Вложувања и нефинансиски средства	3.125	3.125	0	0	0	0	0	0	0	0	3.125	3.125

Раздел Програма Потпрограма Категорија Ставка	О П И С	Б У Џ Е Т 2020											
		Расходи на Основен буџет				Расходи од самофинансирачки активности		Расходи од заеми		Расходи од донации		Вкупно расходи	
		Буџет	Ребаланс	Буџет	Ребаланс	Буџет	Ребаланс	Буџет	Ребаланс	Буџет	Ребаланс	Буџет	Ребаланс

<b>04009</b>	<b>СЕКРЕТАРИЈАТ ЗА ЕВРОПСКИ ПРАШАЊА</b>	<b>105.831</b>	<b>82.810</b>	<b>100</b>	<b>100</b>	<b>0</b>	<b>0</b>	<b>0</b>	<b>0</b>	<b>8.690</b>	<b>8.690</b>	<b>114.621</b>	<b>91.600</b>
--------------	---	----------------	---------------	------------	------------	----------	----------	----------	----------	--------------	--------------	----------------	---------------

<b>2</b>	<b>СЕКРЕТАРИЈАТ ЗА ЕВРОПСКИ ПРАШАЊА</b>	<b>65.221</b>	<b>59.800</b>	<b>100</b>	<b>100</b>	<b>0</b>	<b>0</b>	<b>0</b>	<b>0</b>	<b>8.690</b>	<b>8.690</b>	<b>74.011</b>	<b>68.590</b>
20	СЕКРЕТАРИЈАТ ЗА ЕВРОПСКИ ПРАШАЊА	65.221	59.800	100	100	0	0	0	0	8.690	8.690	74.011	68.590
<b>3</b>	<b>ДИПЛОМАТСКИ И КОНЗУЛАРНИ ПРЕТСТАВНИШТВА</b>	<b>12.410</b>	<b>10.210</b>	<b>0</b>	<b>0</b>	<b>0</b>	<b>0</b>	<b>0</b>	<b>0</b>	<b>0</b>	<b>0</b>	<b>12.410</b>	<b>10.210</b>
30	ДИПЛОМАТСКИ И КОНЗУЛАРНИ ПРЕТСТАВНИШТВА	12.410	10.210	0	0	0	0	0	0	0	0	12.410	10.210
<b>5</b>	<b>ЗАЈАКНУВАЊЕ И РАЗВОЈ НА ПРОЦЕСОТ НА ЕВРОПСКАТА ИНТЕГРАЦИЈА</b>	<b>27.800</b>	<b>12.600</b>	<b>0</b>	<b>0</b>	<b>0</b>	<b>0</b>	<b>0</b>	<b>0</b>	<b>0</b>	<b>0</b>	<b>27.800</b>	<b>12.600</b>
50	ЗАЈАКНУВАЊЕ И РАЗВОЈ НА ПРОЦЕСОТ НА ЕВРОПСКАТА ИНТЕГРАЦИЈА	27.800	12.600	0	0	0	0	0	0	0	0	27.800	12.600
<b>6</b>	<b>ЦЕНТАР ЗА ОБУКИ</b>	<b>400</b>	<b>200</b>	<b>0</b>	<b>0</b>	<b>0</b>	<b>0</b>	<b>0</b>	<b>0</b>	<b>0</b>	<b>0</b>	<b>400</b>	<b>200</b>
60	ЦЕНТАР ЗА ОБУКИ	400	200	0	0	0	0	0	0	0	0	400	200

#### РАСХОДИ

<b>40</b>	<b>ПЛАТИ И НАДОМЕСТОЦИ</b>	<b>57.000</b>	<b>52.000</b>	<b>0</b>	<b>0</b>	<b>0</b>	<b>0</b>	<b>0</b>	<b>0</b>	<b>0</b>	<b>0</b>	<b>57.000</b>	<b>52.000</b>
401	Основни плати	43.000	39.300	0	0	0	0	0	0	0	0	43.000	39.300
402	Придонеси за социјално осигурување	14.000	12.700	0	0	0	0	0	0	0	0	14.000	12.700
<b>42</b>	<b>СТОКИ И УСЛУГИ</b>	<b>41.822</b>	<b>27.324</b>	<b>100</b>	<b>100</b>	<b>0</b>	<b>0</b>	<b>0</b>	<b>0</b>	<b>8.690</b>	<b>8.690</b>	<b>50.612</b>	<b>36.114</b>
420	Патни и дневни расходи	6.850	4.622	0	0	0	0	0	0	600	600	7.450	5.222
421	Комунални услуги, греење, комуникација и транспорт	2.800	3.800	0	0	0	0	0	0	0	0	2.800	3.800
423	Материјали и ситен инвентар	50	300	0	0	0	0	0	0	0	0	50	300
424	Поправки и тековно одржување	1.212	1.212	0	0	0	0	0	0	0	0	1.212	1.212
425	Договорни услуги	27.800	14.400	0	0	0	0	0	0	7.790	7.790	35.590	22.190
426	Други тековни расходи	3.110	2.990	100	100	0	0	0	0	300	300	3.510	3.390
<b>46</b>	<b>СУБВЕНЦИИ И ТРАНСФЕРИ</b>	<b>0</b>	<b>200</b>	<b>0</b>	<b>0</b>	<b>0</b>	<b>0</b>	<b>0</b>	<b>0</b>	<b>0</b>	<b>0</b>	<b>0</b>	<b>200</b>
464	Разни трансфери	0	200	0	0	0	0	0	0	0	0	0	200
<b>48</b>	<b>КАПИТАЛНИ РАСХОДИ</b>	<b>7.009</b>	<b>3.286</b>	<b>0</b>	<b>0</b>	<b>0</b>	<b>0</b>	<b>0</b>	<b>0</b>	<b>0</b>	<b>0</b>	<b>7.009</b>	<b>3.286</b>
480	Купување на опрема и машини	4.288	2.288	0	0	0	0	0	0	0	0	4.288	2.288
481	Градежни објекти	1.321	0	0	0	0	0	0	0	0	0	1.321	0
483	Купување на мебел	0	298	0	0	0	0	0	0	0	0	0	298

Раздел Програма Потпрограма Категорија Ставка	О П И С	Б У Џ Е Т 2020											
		Расходи на Основен буџет				Расходи од самофинансирачки активности		Расходи од заеми		Расходи од донации		Вкупно расходи	
		Буџет	Ребаланс	Буџет	Ребаланс	Буџет	Ребаланс	Буџет	Ребаланс	Буџет	Ребаланс	Буџет	Ребаланс
485	Вложувања и нефинансиски средства	1.400	700	0	0	0	0	0	0	0	0	1.400	700
<b>2</b>	<b>СЕКРЕТАРИЈАТ ЗА ЕВРОПСКИ ПРАШАЊА</b>	<b>65.221</b>	<b>59.800</b>	<b>100</b>	<b>100</b>	<b>0</b>	<b>0</b>	<b>0</b>	<b>0</b>	<b>8.690</b>	<b>8.690</b>	<b>74.011</b>	<b>68.590</b>
<b>20</b>	<b>СЕКРЕТАРИЈАТ ЗА ЕВРОПСКИ ПРАШАЊА</b>	<b>65.221</b>	<b>59.800</b>	<b>100</b>	<b>100</b>	<b>0</b>	<b>0</b>	<b>0</b>	<b>0</b>	<b>8.690</b>	<b>8.690</b>	<b>74.011</b>	<b>68.590</b>
<b>40</b>	<b>ПЛАТИ И НАДОМЕСТОЦИ</b>	<b>48.200</b>	<b>45.200</b>	<b>0</b>	<b>0</b>	<b>0</b>	<b>0</b>	<b>0</b>	<b>0</b>	<b>0</b>	<b>0</b>	<b>48.200</b>	<b>45.200</b>
401	Основни плати	35.000	33.000	0	0	0	0	0	0	0	0	35.000	33.000
402	Придонеси за социјално осигурување	13.200	12.200	0	0	0	0	0	0	0	0	13.200	12.200
<b>42</b>	<b>СТОКИ И УСЛУГИ</b>	<b>11.812</b>	<b>11.914</b>	<b>100</b>	<b>100</b>	<b>0</b>	<b>0</b>	<b>0</b>	<b>0</b>	<b>8.690</b>	<b>8.690</b>	<b>20.602</b>	<b>20.704</b>
420	Патни и дневни расходи	измена	3.350	2.722	0	0	0	0	0	600	600	3.950	3.322
421	Комунални услуги, греење, комуникација и транспорт	измена	2.500	3.500	0	0	0	0	0	0	0	2.500	3.500
423	Материјали и ситен инвентар	50	300	0	0	0	0	0	0	0	0	50	300
424	Поправки и тековно одржување	1.212	1.212	0	0	0	0	0	0	0	0	1.212	1.212
425	Договорни услуги	измена	1.800	1.400	0	0	0	0	0	7.790	7.790	9.590	9.190
426	Други тековни расходи	2.900	2.780	100	100	0	0	0	0	300	300	3.300	3.180
<b>46</b>	<b>СУБВЕНЦИИ И ТРАНСФЕРИ</b>	<b>0</b>	<b>200</b>	<b>0</b>	<b>0</b>	<b>0</b>	<b>0</b>	<b>0</b>	<b>0</b>	<b>0</b>	<b>0</b>	<b>0</b>	<b>200</b>
464	Разни трансфери	измена	0	200	0	0	0	0	0	0	0	0	200
<b>48</b>	<b>КАПИТАЛНИ РАСХОДИ</b>	<b>5.209</b>	<b>2.486</b>	<b>0</b>	<b>0</b>	<b>0</b>	<b>0</b>	<b>0</b>	<b>0</b>	<b>0</b>	<b>0</b>	<b>5.209</b>	<b>2.486</b>
480	Купување на опрема и машини	2.488	1.488	0	0	0	0	0	0	0	0	2.488	1.488
481	Градежни објекти	1.321	0	0	0	0	0	0	0	0	0	1.321	0
483	Купување на мебел	0	298	0	0	0	0	0	0	0	0	0	298
485	Вложувања и нефинансиски средства	1.400	700	0	0	0	0	0	0	0	0	1.400	700
<b>3</b>	<b>ДИПЛОМАТСКИ И КОНЗУЛАРНИ ПРЕТСТАВНИШТВА</b>	<b>12.410</b>	<b>10.210</b>	<b>0</b>	<b>0</b>	<b>0</b>	<b>0</b>	<b>0</b>	<b>0</b>	<b>0</b>	<b>0</b>	<b>12.410</b>	<b>10.210</b>
<b>30</b>	<b>ДИПЛОМАТСКИ И КОНЗУЛАРНИ ПРЕТСТАВНИШТВА</b>	<b>12.410</b>	<b>10.210</b>	<b>0</b>	<b>0</b>	<b>0</b>	<b>0</b>	<b>0</b>	<b>0</b>	<b>0</b>	<b>0</b>	<b>12.410</b>	<b>10.210</b>
<b>40</b>	<b>ПЛАТИ И НАДОМЕСТОЦИ</b>	<b>8.800</b>	<b>6.800</b>	<b>0</b>	<b>0</b>	<b>0</b>	<b>0</b>	<b>0</b>	<b>0</b>	<b>0</b>	<b>0</b>	<b>8.800</b>	<b>6.800</b>
401	Основни плати	8.000	6.300	0	0	0	0	0	0	0	0	8.000	6.300
402	Придонеси за социјално осигурување	800	500	0	0	0	0	0	0	0	0	800	500
<b>42</b>	<b>СТОКИ И УСЛУГИ</b>	<b>3.610</b>	<b>3.410</b>	<b>0</b>	<b>0</b>	<b>0</b>	<b>0</b>	<b>0</b>	<b>0</b>	<b>0</b>	<b>0</b>	<b>3.610</b>	<b>3.410</b>
420	Патни и дневни расходи	измена	300	100	0	0	0	0	0	0	0	300	100
421	Комунални услуги, греење, комуникација и транспорт	200	200	0	0	0	0	0	0	0	0	200	200

Раздел Програма Потпрограма Категорија Ставка	О П И С	Б У Џ Е Т 2020											
		Расходи на Основен буџет				Расходи од самофинансирачки активности		Расходи од заеми		Расходи од донации		Вкупно расходи	
		Буџет	Ребаланс	Буџет	Ребаланс	Буџет	Ребаланс	Буџет	Ребаланс	Буџет	Ребаланс	Буџет	Ребаланс
425	Договорни услуги	3.000	3.000	0	0	0	0	0	0	0	0	3.000	3.000
426	Други тековни расходи	110	110	0	0	0	0	0	0	0	0	110	110
<b>5</b>	<b>ЗАЈАКНУВАЊЕ И РАЗВОЈ НА ПРОЦЕСОТ НА ЕВРОПСКАТА ИНТЕГРАЦИЈА</b>	<b>27.800</b>	<b>12.600</b>	<b>0</b>	<b>0</b>	<b>0</b>	<b>0</b>	<b>0</b>	<b>0</b>	<b>0</b>	<b>0</b>	<b>27.800</b>	<b>12.600</b>
<b>50</b>	<b>ЗАЈАКНУВАЊЕ И РАЗВОЈ НА ПРОЦЕСОТ НА ЕВРОПСКАТА ИНТЕГРАЦИЈА</b>	<b>27.800</b>	<b>12.600</b>	<b>0</b>	<b>0</b>	<b>0</b>	<b>0</b>	<b>0</b>	<b>0</b>	<b>0</b>	<b>0</b>	<b>27.800</b>	<b>12.600</b>
<b>42</b>	<b>СТОКИ И УСЛУГИ</b>	<b>26.000</b>	<b>11.800</b>	<b>0</b>	<b>0</b>	<b>0</b>	<b>0</b>	<b>0</b>	<b>0</b>	<b>0</b>	<b>0</b>	<b>26.000</b>	<b>11.800</b>
420	Патни и дневни расходи	3.000	1.800	0	0	0	0	0	0	0	0	3.000	1.800
425	Договорни услуги	23.000	10.000	0	0	0	0	0	0	0	0	23.000	10.000
<b>48</b>	<b>КАПИТАЛНИ РАСХОДИ</b>	<b>1.800</b>	<b>800</b>	<b>0</b>	<b>0</b>	<b>0</b>	<b>0</b>	<b>0</b>	<b>0</b>	<b>0</b>	<b>0</b>	<b>1.800</b>	<b>800</b>
480	Купување на опрема и машини	1.800	800	0	0	0	0	0	0	0	0	1.800	800
<b>6</b>	<b>ЦЕНТАР ЗА ОБУКИ</b>	<b>400</b>	<b>200</b>	<b>0</b>	<b>0</b>	<b>0</b>	<b>0</b>	<b>0</b>	<b>0</b>	<b>0</b>	<b>0</b>	<b>400</b>	<b>200</b>
<b>60</b>	<b>ЦЕНТАР ЗА ОБУКИ</b>	<b>400</b>	<b>200</b>	<b>0</b>	<b>0</b>	<b>0</b>	<b>0</b>	<b>0</b>	<b>0</b>	<b>0</b>	<b>0</b>	<b>400</b>	<b>200</b>
<b>42</b>	<b>СТОКИ И УСЛУГИ</b>	<b>400</b>	<b>200</b>	<b>0</b>	<b>0</b>	<b>0</b>	<b>0</b>	<b>0</b>	<b>0</b>	<b>0</b>	<b>0</b>	<b>400</b>	<b>200</b>
420	Патни и дневни расходи	200	0	0	0	0	0	0	0	0	0	200	0
421	Комунални услуги, греење, комуникација и транспорт	100	100	0	0	0	0	0	0	0	0	100	100
426	Други тековни расходи	100	100	0	0	0	0	0	0	0	0	100	100

Раздел Програма Потпрограма Категорија Ставка	О П И С	Б У Џ Е Т 2020											
		Расходи на Основен буџет				Расходи од самофинансирачки активности		Расходи од заеми		Расходи од донации		Вкупно расходи	
		Буџет	Ребаланс	Буџет	Ребаланс	Буџет	Ребаланс	Буџет	Ребаланс	Буџет	Ребаланс	Буџет	Ребаланс
<b>04010</b>	<b>МИНИСТЕРСТВО ЗА ПОЛИТИЧКИ СИСТЕМ И ОДНОСИ МЕЃУ ЗАЕДНИЦИ</b>	<b>542.785</b>	<b>547.785</b>	<b>0</b>	<b>0</b>	<b>0</b>	<b>0</b>	<b>0</b>	<b>0</b>	<b>0</b>	<b>0</b>	<b>542.785</b>	<b>547.785</b>
<b>1</b>	<b>АДМИНИСТРАЦИЈА</b>	<b>31.620</b>	<b>31.620</b>	<b>0</b>	<b>0</b>	<b>0</b>	<b>0</b>	<b>0</b>	<b>0</b>	<b>0</b>	<b>0</b>	<b>31.620</b>	<b>31.620</b>
10	АДМИНИСТРАЦИЈА	28.970	28.970	0	0	0	0	0	0	0	0	28.970	28.970
12	ОДБЕЛЕЖУВАЊЕ НА ГОДИШНИНА НА РАМКОВНИОТ ДОГОВОР	450	450	0	0	0	0	0	0	0	0	450	450
13	УНАПРЕДУВАЊЕ НА ОДНОСИТЕ МЕЃУ ЗАЕДНИЦИТЕ	2.200	2.200	0	0	0	0	0	0	0	0	2.200	2.200
<b>К</b>	<b>РЕФОРМА НА ЈАВНАТА АДМИНИСТРАЦИЈА</b>	<b>511.165</b>	<b>516.165</b>	<b>0</b>	<b>0</b>	<b>0</b>	<b>0</b>	<b>0</b>	<b>0</b>	<b>0</b>	<b>0</b>	<b>511.165</b>	<b>516.165</b>
К5	СООДВЕТНА И ПРАВИЧНА ЗАСТАПЕНОСТ НА ЗАЕДНИЦИТЕ	511.165	516.165	0	0	0	0	0	0	0	0	511.165	516.165
<b>РАСХОДИ</b>													
<b>40</b>	<b>ПЛАТИ И НАДОМЕСТОЦИ</b>	<b>524.625</b>	<b>529.625</b>	<b>0</b>	<b>0</b>	<b>0</b>	<b>0</b>	<b>0</b>	<b>0</b>	<b>0</b>	<b>0</b>	<b>524.625</b>	<b>529.625</b>
401	Основни плати	377.700	381.300	0	0	0	0	0	0	0	0	377.700	381.300
402	Придонеси за социјално осигурување	145.965	147.365	0	0	0	0	0	0	0	0	145.965	147.365
404	Надоместоци	960	960	0	0	0	0	0	0	0	0	960	960
<b>42</b>	<b>СТОКИ И УСЛУГИ</b>	<b>17.750</b>	<b>17.687</b>	<b>0</b>	<b>0</b>	<b>0</b>	<b>0</b>	<b>0</b>	<b>0</b>	<b>0</b>	<b>0</b>	<b>17.750</b>	<b>17.687</b>
420	Патни и дневни расходи	1.000	937	0	0	0	0	0	0	0	0	1.000	937
421	Комунални услуги, греење, комуникација и транспорт	2.100	2.100	0	0	0	0	0	0	0	0	2.100	2.100
423	Материјали и ситен инвентар	700	700	0	0	0	0	0	0	0	0	700	700
424	Поправки и тековно одржување	1.500	1.500	0	0	0	0	0	0	0	0	1.500	1.500
425	Договорни услуги	10.500	10.500	0	0	0	0	0	0	0	0	10.500	10.500
426	Други тековни расходи	1.950	1.950	0	0	0	0	0	0	0	0	1.950	1.950
<b>46</b>	<b>СУБВЕНЦИИ И ТРАНСФЕРИ</b>	<b>0</b>	<b>63</b>	<b>0</b>	<b>0</b>	<b>0</b>	<b>0</b>	<b>0</b>	<b>0</b>	<b>0</b>	<b>0</b>	<b>0</b>	<b>63</b>
464	Разни трансфери	0	63	0	0	0	0	0	0	0	0	0	63
<b>48</b>	<b>КАПИТАЛНИ РАСХОДИ</b>	<b>410</b>	<b>410</b>	<b>0</b>	<b>0</b>	<b>0</b>	<b>0</b>	<b>0</b>	<b>0</b>	<b>0</b>	<b>0</b>	<b>410</b>	<b>410</b>
480	Купување на опрема и машини	400	400	0	0	0	0	0	0	0	0	400	400
485	Вложувања и нефинансиски средства	10	10	0	0	0	0	0	0	0	0	10	10
<b>1</b>	<b>АДМИНИСТРАЦИЈА</b>	<b>31.620</b>	<b>31.620</b>	<b>0</b>	<b>0</b>	<b>0</b>	<b>0</b>	<b>0</b>	<b>0</b>	<b>0</b>	<b>0</b>	<b>31.620</b>	<b>31.620</b>

Раздел Програма Потпрограма Категорија Ставка	О П И С	Б У Џ Е Т 2020											
		Расходи на Основен буџет				Расходи од самофинансирачки активности		Расходи од заеми		Расходи од донации		Вкупно расходи	
		Буџет	Ребаланс	Буџет	Ребаланс	Буџет	Ребаланс	Буџет	Ребаланс	Буџет	Ребаланс	Буџет	Ребаланс
<b>10</b>	<b>АДМИНИСТРАЦИЈА</b>	<b>28.970</b>	<b>28.970</b>	<b>0</b>	<b>0</b>	<b>0</b>	<b>0</b>	<b>0</b>	<b>0</b>	<b>0</b>	<b>0</b>	<b>28.970</b>	<b>28.970</b>
<b>40</b>	<b>ПЛАТИ И НАДОМЕСТОЦИ</b>	<b>13.460</b>	<b>13.460</b>	<b>0</b>	<b>0</b>	<b>0</b>	<b>0</b>	<b>0</b>	<b>0</b>	<b>0</b>	<b>0</b>	<b>13.460</b>	<b>13.460</b>
401	Основни плати	8.700	8.700	0	0	0	0	0	0	0	0	8.700	8.700
402	Придонеси за социјално осигурување	3.800	3.800	0	0	0	0	0	0	0	0	3.800	3.800
404	Надоместоци	960	960	0	0	0	0	0	0	0	0	960	960
<b>42</b>	<b>СТОКИ И УСЛУГИ</b>	<b>15.100</b>	<b>15.037</b>	<b>0</b>	<b>0</b>	<b>0</b>	<b>0</b>	<b>0</b>	<b>0</b>	<b>0</b>	<b>0</b>	<b>15.100</b>	<b>15.037</b>
420	Патни и дневни расходи	1.000	937	0	0	0	0	0	0	0	0	1.000	937
421	Комунални услуги, греење, комуникација и транспорт	2.100	2.100	0	0	0	0	0	0	0	0	2.100	2.100
423	Материјали и ситен инвентар	700	700	0	0	0	0	0	0	0	0	700	700
424	Поправки и тековно одржување	1.500	1.500	0	0	0	0	0	0	0	0	1.500	1.500
425	Договорни услуги	8.200	8.200	0	0	0	0	0	0	0	0	8.200	8.200
426	Други тековни расходи	1.600	1.600	0	0	0	0	0	0	0	0	1.600	1.600
<b>46</b>	<b>СУБВЕНЦИИ И ТРАНСФЕРИ</b>	<b>0</b>	<b>63</b>	<b>0</b>	<b>0</b>	<b>0</b>	<b>0</b>	<b>0</b>	<b>0</b>	<b>0</b>	<b>0</b>	<b>0</b>	<b>63</b>
464	Разни трансфери	0	63	0	0	0	0	0	0	0	0	0	63
<b>48</b>	<b>КАПИТАЛНИ РАСХОДИ</b>	<b>410</b>	<b>410</b>	<b>0</b>	<b>0</b>	<b>0</b>	<b>0</b>	<b>0</b>	<b>0</b>	<b>0</b>	<b>0</b>	<b>410</b>	<b>410</b>
480	Купување на опрема и машини	400	400	0	0	0	0	0	0	0	0	400	400
485	Вложувања и нефинансиски средства	10	10	0	0	0	0	0	0	0	0	10	10
<b>12</b>	<b>ОДБЕЛЕЖУВАЊЕ НА ГОДИШНИНА НА РАМКОВНИОТ ДОГОВОР</b>	<b>450</b>	<b>450</b>	<b>0</b>	<b>0</b>	<b>0</b>	<b>0</b>	<b>0</b>	<b>0</b>	<b>0</b>	<b>0</b>	<b>450</b>	<b>450</b>
<b>42</b>	<b>СТОКИ И УСЛУГИ</b>	<b>450</b>	<b>450</b>	<b>0</b>	<b>0</b>	<b>0</b>	<b>0</b>	<b>0</b>	<b>0</b>	<b>0</b>	<b>0</b>	<b>450</b>	<b>450</b>
425	Договорни услуги	300	300	0	0	0	0	0	0	0	0	300	300
426	Други тековни расходи	150	150	0	0	0	0	0	0	0	0	150	150
<b>13</b>	<b>УНАПРЕДУВАЊЕ НА ОДНОСИТЕ МЕЃУ ЗАЕДНИЦИТЕ</b>	<b>2.200</b>	<b>2.200</b>	<b>0</b>	<b>0</b>	<b>0</b>	<b>0</b>	<b>0</b>	<b>0</b>	<b>0</b>	<b>0</b>	<b>2.200</b>	<b>2.200</b>
<b>42</b>	<b>СТОКИ И УСЛУГИ</b>	<b>2.200</b>	<b>2.200</b>	<b>0</b>	<b>0</b>	<b>0</b>	<b>0</b>	<b>0</b>	<b>0</b>	<b>0</b>	<b>0</b>	<b>2.200</b>	<b>2.200</b>
425	Договорни услуги	2.000	2.000	0	0	0	0	0	0	0	0	2.000	2.000
426	Други тековни расходи	200	200	0	0	0	0	0	0	0	0	200	200
<b>К</b>	<b>РЕФОРМА НА ЈАВНАТА АДМИНИСТРАЦИЈА</b>	<b>511.165</b>	<b>516.165</b>	<b>0</b>	<b>0</b>	<b>0</b>	<b>0</b>	<b>0</b>	<b>0</b>	<b>0</b>	<b>0</b>	<b>511.165</b>	<b>516.165</b>
<b>К5</b>	<b>СООДВЕТНА И ПРАВИЧНА ЗАСТАПЕНОСТ НА ЗАЕДНИЦИТЕ</b>	<b>511.165</b>	<b>516.165</b>	<b>0</b>	<b>0</b>	<b>0</b>	<b>0</b>	<b>0</b>	<b>0</b>	<b>0</b>	<b>0</b>	<b>511.165</b>	<b>516.165</b>
<b>40</b>	<b>ПЛАТИ И НАДОМЕСТОЦИ</b>	<b>511.165</b>	<b>516.165</b>	<b>0</b>	<b>0</b>	<b>0</b>	<b>0</b>	<b>0</b>	<b>0</b>	<b>0</b>	<b>0</b>	<b>511.165</b>	<b>516.165</b>
401	Основни плати	369.000	372.600	0	0	0	0	0	0	0	0	369.000	372.600

Раздел Програма Потпрограма Категорија Ставка	О П И С	Б У Џ Е Т 2020											
		Расходи на Основен буџет				Расходи од самофинансирачки активности		Расходи од заеми		Расходи од донации		Вкупно расходи	
		Буџет	Ребаланс	Буџет	Ребаланс	Буџет	Ребаланс	Буџет	Ребаланс	Буџет	Ребаланс	Буџет	Ребаланс
402	Придонеси за социјално осигурување	142.165	143.565	0	0	0	0	0	0	0	0	142.165	143.565



Раздел Програма Потпрограма Категорија Ставка	О П И С	Б У Џ Е Т 2020											
		Расходи на Основен буџет				Расходи од самофинансирачки активности		Расходи од заеми		Расходи од донации		Вкупно расходи	
		Буџет	Ребаланс	Буџет	Ребаланс	Буџет	Ребаланс	Буџет	Ребаланс	Буџет	Ребаланс	Буџет	Ребаланс
<b>04012</b>	<b>АГЕНЦИЈА ЗА ОСТВАРУВАЊЕ НА ПРАВАТА НА ЗАЕДНИЦИТЕ</b>	<b>12.442</b>	<b>12.442</b>	<b>0</b>	<b>0</b>	<b>0</b>	<b>0</b>	<b>0</b>	<b>0</b>	<b>0</b>	<b>0</b>	<b>12.442</b>	<b>12.442</b>
<b>2</b>	<b>ОСТВАРУВАЊЕ НА ПРАВАТА НА ЗАЕДНИЦИТЕ</b>	<b>12.442</b>	<b>12.442</b>	<b>0</b>	<b>0</b>	<b>0</b>	<b>0</b>	<b>0</b>	<b>0</b>	<b>0</b>	<b>0</b>	<b>12.442</b>	<b>12.442</b>
20	ОСТВАРУВАЊЕ НА ПРАВАТА НА ЗАЕДНИЦИТЕ	12.442	12.442	0	0	0	0	0	0	0	0	12.442	12.442
<b>РАСХОДИ</b>													
<b>40</b>	<b>ПЛАТИ И НАДОМЕСТОЦИ</b>	<b>10.037</b>	<b>10.037</b>	<b>0</b>	<b>0</b>	<b>0</b>	<b>0</b>	<b>0</b>	<b>0</b>	<b>0</b>	<b>0</b>	<b>10.037</b>	<b>10.037</b>
401	Основни плати	7.340	7.340	0	0	0	0	0	0	0	0	7.340	7.340
402	Придонеси за социјално осигурување	2.697	2.697	0	0	0	0	0	0	0	0	2.697	2.697
<b>42</b>	<b>СТОКИ И УСЛУГИ</b>	<b>1.835</b>	<b>1.924</b>	<b>0</b>	<b>0</b>	<b>0</b>	<b>0</b>	<b>0</b>	<b>0</b>	<b>0</b>	<b>0</b>	<b>1.835</b>	<b>1.924</b>
420	Патни и дневни расходи	30	24	0	0	0	0	0	0	0	0	30	24
421	Комунални услуги, греење, комуникација и транспорт	845	786	0	0	0	0	0	0	0	0	845	786
423	Материјали и ситен инвентар	50	40	0	0	0	0	0	0	0	0	50	40
424	Поправки и тековно одржување	70	62	0	0	0	0	0	0	0	0	70	62
425	Договорни услуги	785	968	0	0	0	0	0	0	0	0	785	968
426	Други тековни расходи	55	44	0	0	0	0	0	0	0	0	55	44
<b>46</b>	<b>СУБВЕНЦИИ И ТРАНСФЕРИ</b>	<b>500</b>	<b>400</b>	<b>0</b>	<b>0</b>	<b>0</b>	<b>0</b>	<b>0</b>	<b>0</b>	<b>0</b>	<b>0</b>	<b>500</b>	<b>400</b>
464	Разни трансфери	500	400	0	0	0	0	0	0	0	0	500	400
<b>48</b>	<b>КАПИТАЛНИ РАСХОДИ</b>	<b>70</b>	<b>81</b>	<b>0</b>	<b>0</b>	<b>0</b>	<b>0</b>	<b>0</b>	<b>0</b>	<b>0</b>	<b>0</b>	<b>70</b>	<b>81</b>
480	Купување на опрема и машини	40	32	0	0	0	0	0	0	0	0	40	32
481	Градежни објекти	0	25	0	0	0	0	0	0	0	0	0	25
485	Вложувања и нефинансиски средства	30	24	0	0	0	0	0	0	0	0	30	24
<b>2</b>	<b>ОСТВАРУВАЊЕ НА ПРАВАТА НА ЗАЕДНИЦИТЕ</b>	<b>12.442</b>	<b>12.442</b>	<b>0</b>	<b>0</b>	<b>0</b>	<b>0</b>	<b>0</b>	<b>0</b>	<b>0</b>	<b>0</b>	<b>12.442</b>	<b>12.442</b>
<b>20</b>	<b>ОСТВАРУВАЊЕ НА ПРАВАТА НА ЗАЕДНИЦИТЕ</b>	<b>12.442</b>	<b>12.442</b>	<b>0</b>	<b>0</b>	<b>0</b>	<b>0</b>	<b>0</b>	<b>0</b>	<b>0</b>	<b>0</b>	<b>12.442</b>	<b>12.442</b>
<b>40</b>	<b>ПЛАТИ И НАДОМЕСТОЦИ</b>	<b>10.037</b>	<b>10.037</b>	<b>0</b>	<b>0</b>	<b>0</b>	<b>0</b>	<b>0</b>	<b>0</b>	<b>0</b>	<b>0</b>	<b>10.037</b>	<b>10.037</b>
401	Основни плати	7.340	7.340	0	0	0	0	0	0	0	0	7.340	7.340
402	Придонеси за социјално осигурување	2.697	2.697	0	0	0	0	0	0	0	0	2.697	2.697
<b>42</b>	<b>СТОКИ И УСЛУГИ</b>	<b>1.835</b>	<b>1.924</b>	<b>0</b>	<b>0</b>	<b>0</b>	<b>0</b>	<b>0</b>	<b>0</b>	<b>0</b>	<b>0</b>	<b>1.835</b>	<b>1.924</b>

Раздел Програма Потпрограма Категорија Ставка	О П И С	Б У Џ Е Т 2020											
		Расходи на Основен буџет				Расходи од самофинансирачки активности		Расходи од заеми		Расходи од донации		Вкупно расходи	
		Буџет	Ребаланс	Буџет	Ребаланс	Буџет	Ребаланс	Буџет	Ребаланс	Буџет	Ребаланс	Буџет	Ребаланс
420	Патни и дневни расходи	30	24	0	0	0	0	0	0	0	0	30	24
421	Комунални услуги, греење, комуникација и транспорт	845	786	0	0	0	0	0	0	0	0	845	786
423	Материјали и ситен инвентар	50	40	0	0	0	0	0	0	0	0	50	40
424	Поправки и тековно одржување	70	62	0	0	0	0	0	0	0	0	70	62
425	Договорни услуги	785	968	0	0	0	0	0	0	0	0	785	968
426	Други тековни расходи	55	44	0	0	0	0	0	0	0	0	55	44
<b>46</b>	<b>СУБВЕНЦИИ И ТРАНСФЕРИ</b>	<b>500</b>	<b>400</b>	<b>0</b>	<b>0</b>	<b>0</b>	<b>0</b>	<b>0</b>	<b>0</b>	<b>0</b>	<b>0</b>	<b>500</b>	<b>400</b>
464	Разни трансфери	500	400	0	0	0	0	0	0	0	0	500	400
<b>48</b>	<b>КАПИТАЛНИ РАСХОДИ</b>	<b>70</b>	<b>81</b>	<b>0</b>	<b>0</b>	<b>0</b>	<b>0</b>	<b>0</b>	<b>0</b>	<b>0</b>	<b>0</b>	<b>70</b>	<b>81</b>
480	Купување на опрема и машини	40	32	0	0	0	0	0	0	0	0	40	32
481	Градежни објекти	0	25	0	0	0	0	0	0	0	0	0	25
485	Вложувања и нефинансиски средства	30	24	0	0	0	0	0	0	0	0	30	24

Раздел Програма Потпрограма Категорија Ставка	О П И С	Б У Џ Е Т 2020											
		Расходи на Основен буџет				Расходи од самофинансирачки активности		Расходи од заеми		Расходи од донации		Вкупно расходи	
		Буџет	Ребаланс	Буџет	Ребаланс	Буџет	Ребаланс	Буџет	Ребаланс	Буџет	Ребаланс	Буџет	Ребаланс
<b>04013</b>	<b>АГЕНЦИЈА ЗА УПРАВУВАЊЕ СО ОДЗЕМЕН ИМОТ</b>	<b>24.568</b>	<b>24.568</b>	<b>0</b>	<b>0</b>	<b>0</b>	<b>0</b>	<b>0</b>	<b>0</b>	<b>0</b>	<b>0</b>	<b>24.568</b>	<b>24.568</b>
<b>2</b>	<b>АГЕНЦИЈА ЗА УПРАВУВАЊЕ СО ОДЗЕМЕН ИМОТ</b>	<b>24.568</b>	<b>24.568</b>	<b>0</b>	<b>0</b>	<b>0</b>	<b>0</b>	<b>0</b>	<b>0</b>	<b>0</b>	<b>0</b>	<b>24.568</b>	<b>24.568</b>
20	АГЕНЦИЈА ЗА УПРАВУВАЊЕ СО ОДЗЕМЕН ИМОТ	24.568	24.568	0	0	0	0	0	0	0	0	24.568	24.568
<b>РАСХОДИ</b>													
<b>40</b>	<b>ПЛАТИ И НАДОМЕСТОЦИ</b>	<b>17.980</b>	<b>17.980</b>	<b>0</b>	<b>0</b>	<b>0</b>	<b>0</b>	<b>0</b>	<b>0</b>	<b>0</b>	<b>0</b>	<b>17.980</b>	<b>17.980</b>
401	Основни плати	13.125	13.125	0	0	0	0	0	0	0	0	13.125	13.125
402	Придонеси за социјално осигурување	4.855	4.855	0	0	0	0	0	0	0	0	4.855	4.855
<b>42</b>	<b>СТОКИ И УСЛУГИ</b>	<b>6.239</b>	<b>6.035</b>	<b>0</b>	<b>0</b>	<b>0</b>	<b>0</b>	<b>0</b>	<b>0</b>	<b>0</b>	<b>0</b>	<b>6.239</b>	<b>6.035</b>
420	Патни и дневни расходи	270	216	0	0	0	0	0	0	0	0	270	216
421	Комунални услуги, греење, комуникација и транспорт	2.700	2.994	0	0	0	0	0	0	0	0	2.700	2.994
423	Материјали и ситен инвентар	400	400	0	0	0	0	0	0	0	0	400	400
424	Поправки и тековно одржување	669	425	0	0	0	0	0	0	0	0	669	425
425	Договорни услуги	1.650	1.450	0	0	0	0	0	0	0	0	1.650	1.450
426	Други тековни расходи	550	550	0	0	0	0	0	0	0	0	550	550
<b>46</b>	<b>СУБВЕНЦИИ И ТРАНСФЕРИ</b>	<b>149</b>	<b>393</b>	<b>0</b>	<b>0</b>	<b>0</b>	<b>0</b>	<b>0</b>	<b>0</b>	<b>0</b>	<b>0</b>	<b>149</b>	<b>393</b>
464	Разни трансфери	149	111	0	0	0	0	0	0	0	0	149	111
465	Исплата по извршни исправи	0	282	0	0	0	0	0	0	0	0	0	282
<b>48</b>	<b>КАПИТАЛНИ РАСХОДИ</b>	<b>200</b>	<b>160</b>	<b>0</b>	<b>0</b>	<b>0</b>	<b>0</b>	<b>0</b>	<b>0</b>	<b>0</b>	<b>0</b>	<b>200</b>	<b>160</b>
481	Градежни објекти	100	80	0	0	0	0	0	0	0	0	100	80
483	Купување на мебел	100	80	0	0	0	0	0	0	0	0	100	80
<b>2</b>	<b>АГЕНЦИЈА ЗА УПРАВУВАЊЕ СО ОДЗЕМЕН ИМОТ</b>	<b>24.568</b>	<b>24.568</b>	<b>0</b>	<b>0</b>	<b>0</b>	<b>0</b>	<b>0</b>	<b>0</b>	<b>0</b>	<b>0</b>	<b>24.568</b>	<b>24.568</b>
<b>20</b>	<b>АГЕНЦИЈА ЗА УПРАВУВАЊЕ СО ОДЗЕМЕН ИМОТ</b>	<b>24.568</b>	<b>24.568</b>	<b>0</b>	<b>0</b>	<b>0</b>	<b>0</b>	<b>0</b>	<b>0</b>	<b>0</b>	<b>0</b>	<b>24.568</b>	<b>24.568</b>
<b>40</b>	<b>ПЛАТИ И НАДОМЕСТОЦИ</b>	<b>17.980</b>	<b>17.980</b>	<b>0</b>	<b>0</b>	<b>0</b>	<b>0</b>	<b>0</b>	<b>0</b>	<b>0</b>	<b>0</b>	<b>17.980</b>	<b>17.980</b>
401	Основни плати	13.125	13.125	0	0	0	0	0	0	0	0	13.125	13.125
402	Придонеси за социјално осигурување	4.855	4.855	0	0	0	0	0	0	0	0	4.855	4.855
<b>42</b>	<b>СТОКИ И УСЛУГИ</b>	<b>6.239</b>	<b>6.035</b>	<b>0</b>	<b>0</b>	<b>0</b>	<b>0</b>	<b>0</b>	<b>0</b>	<b>0</b>	<b>0</b>	<b>6.239</b>	<b>6.035</b>

Раздел Програма Потпрограма Категорија Ставка	О П И С	Б У Џ Е Т 2020											
		Расходи на Основен буџет				Расходи од самофинансирачки активности		Расходи од заеми		Расходи од донации		Вкупно расходи	
		Буџет	Ребаланс	Буџет	Ребаланс	Буџет	Ребаланс	Буџет	Ребаланс	Буџет	Ребаланс	Буџет	Ребаланс
420	Патни и дневни расходи	270	216	0	0	0	0	0	0	0	0	270	216
421	Комунални услуги, греење, комуникација и транспорт	2.700	2.994	0	0	0	0	0	0	0	0	2.700	2.994
423	Материјали и ситен инвентар	400	400	0	0	0	0	0	0	0	0	400	400
424	Поправки и тековно одржување	669	425	0	0	0	0	0	0	0	0	669	425
425	Договорни услуги	1.650	1.450	0	0	0	0	0	0	0	0	1.650	1.450
426	Други тековни расходи	550	550	0	0	0	0	0	0	0	0	550	550
<b>46</b>	<b>СУБВЕНЦИИ И ТРАНСФЕРИ</b>	<b>149</b>	<b>393</b>	<b>0</b>	<b>0</b>	<b>0</b>	<b>0</b>	<b>0</b>	<b>0</b>	<b>0</b>	<b>0</b>	<b>149</b>	<b>393</b>
464	Разни трансфери	149	111	0	0	0	0	0	0	0	0	149	111
465	Исплата по извршни исправи	0	282	0	0	0	0	0	0	0	0	0	282
<b>48</b>	<b>КАПИТАЛНИ РАСХОДИ</b>	<b>200</b>	<b>160</b>	<b>0</b>	<b>0</b>	<b>0</b>	<b>0</b>	<b>0</b>	<b>0</b>	<b>0</b>	<b>0</b>	<b>200</b>	<b>160</b>
481	Градежни објекти	100	80	0	0	0	0	0	0	0	0	100	80
483	Купување на мебел	100	80	0	0	0	0	0	0	0	0	100	80

Раздел Програма Потпрограма Категорија Ставка	О П И С	Б У Џ Е Т 2020											
		Расходи на Основен буџет				Расходи од самофинансирачки активности		Расходи од заеми		Расходи од донации		Вкупно расходи	
		Буџет	Ребаланс	Буџет	Ребаланс	Буџет	Ребаланс	Буџет	Ребаланс	Буџет	Ребаланс	Буџет	Ребаланс
<b>04014</b>	<b>ИНСПЕКЦИСКИ СОВЕТ</b>	<b>19.345</b>	<b>19.345</b>	<b>0</b>	<b>0</b>	<b>0</b>	<b>0</b>	<b>0</b>	<b>0</b>	<b>0</b>	<b>0</b>	<b>19.345</b>	<b>19.345</b>

<b>1</b>	<b>АДМИНИСТРАЦИЈА</b>	<b>19.345</b>	<b>19.345</b>	<b>0</b>	<b>0</b>	<b>0</b>	<b>0</b>	<b>0</b>	<b>0</b>	<b>0</b>	<b>0</b>	<b>19.345</b>	<b>19.345</b>
10	АДМИНИСТРАЦИЈА	19.345	19.345	0	0	0	0	0	0	0	0	19.345	19.345

#### РАСХОДИ

<b>40</b>	<b>ПЛАТИ И НАДОМЕСТОЦИ</b>	<b>15.295</b>	<b>15.295</b>	<b>0</b>	<b>0</b>	<b>0</b>	<b>0</b>	<b>0</b>	<b>0</b>	<b>0</b>	<b>0</b>	<b>15.295</b>	<b>15.295</b>
401	Основни плати	11.247	11.247	0	0	0	0	0	0	0	0	11.247	11.247
402	Придонеси за социјално осигурување	4.048	4.048	0	0	0	0	0	0	0	0	4.048	4.048
<b>42</b>	<b>СТОКИ И УСЛУГИ</b>	<b>3.877</b>	<b>3.877</b>	<b>0</b>	<b>0</b>	<b>0</b>	<b>0</b>	<b>0</b>	<b>0</b>	<b>0</b>	<b>0</b>	<b>3.877</b>	<b>3.877</b>
420	Патни и дневни расходи	200	200	0	0	0	0	0	0	0	0	200	200
421	Комунални услуги, греење, комуникација и транспорт	1.050	1.050	0	0	0	0	0	0	0	0	1.050	1.050
423	Материјали и ситен инвентар	200	200	0	0	0	0	0	0	0	0	200	200
424	Поправки и тековно одржување	727	727	0	0	0	0	0	0	0	0	727	727
425	Договорни услуги	1.400	1.400	0	0	0	0	0	0	0	0	1.400	1.400
426	Други тековни расходи	300	300	0	0	0	0	0	0	0	0	300	300
<b>48</b>	<b>КАПИТАЛНИ РАСХОДИ</b>	<b>173</b>	<b>173</b>	<b>0</b>	<b>0</b>	<b>0</b>	<b>0</b>	<b>0</b>	<b>0</b>	<b>0</b>	<b>0</b>	<b>173</b>	<b>173</b>
480	Купување на опрема и машини	50	50	0	0	0	0	0	0	0	0	50	50
483	Купување на мебел	123	123	0	0	0	0	0	0	0	0	123	123

<b>1</b>	<b>АДМИНИСТРАЦИЈА</b>	<b>19.345</b>	<b>19.345</b>	<b>0</b>	<b>0</b>	<b>0</b>	<b>0</b>	<b>0</b>	<b>0</b>	<b>0</b>	<b>0</b>	<b>19.345</b>	<b>19.345</b>
<b>10</b>	<b>АДМИНИСТРАЦИЈА</b>	<b>19.345</b>	<b>19.345</b>	<b>0</b>	<b>0</b>	<b>0</b>	<b>0</b>	<b>0</b>	<b>0</b>	<b>0</b>	<b>0</b>	<b>19.345</b>	<b>19.345</b>
<b>40</b>	<b>ПЛАТИ И НАДОМЕСТОЦИ</b>	<b>15.295</b>	<b>15.295</b>	<b>0</b>	<b>0</b>	<b>0</b>	<b>0</b>	<b>0</b>	<b>0</b>	<b>0</b>	<b>0</b>	<b>15.295</b>	<b>15.295</b>
401	Основни плати	11.247	11.247	0	0	0	0	0	0	0	0	11.247	11.247
402	Придонеси за социјално осигурување	4.048	4.048	0	0	0	0	0	0	0	0	4.048	4.048
<b>42</b>	<b>СТОКИ И УСЛУГИ</b>	<b>3.877</b>	<b>3.877</b>	<b>0</b>	<b>0</b>	<b>0</b>	<b>0</b>	<b>0</b>	<b>0</b>	<b>0</b>	<b>0</b>	<b>3.877</b>	<b>3.877</b>
420	Патни и дневни расходи	200	200	0	0	0	0	0	0	0	0	200	200
421	Комунални услуги, греење, комуникација и транспорт	1.050	1.050	0	0	0	0	0	0	0	0	1.050	1.050
423	Материјали и ситен инвентар	200	200	0	0	0	0	0	0	0	0	200	200

Раздел Програма Потпрограма Категорија Ставка	О П И С	Б У Џ Е Т 2020											
		Расходи на Основен буџет				Расходи од самофинансирачки активности		Расходи од заеми		Расходи од донации		Вкупно расходи	
		Буџет	Ребаланс	Буџет	Ребаланс	Буџет	Ребаланс	Буџет	Ребаланс	Буџет	Ребаланс	Буџет	Ребаланс
424	Поправки и тековно одржување	727	727	0	0	0	0	0	0	0	0	727	727
425	Договорни услуги	1.400	1.400	0	0	0	0	0	0	0	0	1.400	1.400
426	Други тековни расходи	300	300	0	0	0	0	0	0	0	0	300	300
<b>48</b>	<b>КАПИТАЛНИ РАСХОДИ</b>	<b>173</b>	<b>173</b>	<b>0</b>	<b>0</b>	<b>0</b>	<b>0</b>	<b>0</b>	<b>0</b>	<b>0</b>	<b>0</b>	<b>173</b>	<b>173</b>
480	Купување на опрема и машини	50	50	0	0	0	0	0	0	0	0	50	50
483	Купување на мебел	123	123	0	0	0	0	0	0	0	0	123	123

Раздел Програма Потпрограма Категорија Ставка	О П И С	Б У Џ Е Т 2020											
		Расходи на Основен буџет				Расходи од самофинансирачки активности		Расходи од заеми		Расходи од донации		Вкупно расходи	
		Буџет	Ребаланс	Буџет	Ребаланс	Буџет	Ребаланс	Буџет	Ребаланс	Буџет	Ребаланс	Буџет	Ребаланс

<b>04015</b>	<b>АГЕНЦИЈА ЗА ПРИМЕНА НА ЈАЗИКОТ</b>	<b>34.291</b>	<b>34.291</b>	<b>0</b>	<b>0</b>	<b>0</b>	<b>0</b>	<b>0</b>	<b>0</b>	<b>0</b>	<b>0</b>	<b>34.291</b>	<b>34.291</b>
--------------	---------------------------------------	---------------	---------------	----------	----------	----------	----------	----------	----------	----------	----------	---------------	---------------

<b>2</b>	<b>ПРИМЕНА НА ЈАЗИКОТ</b>	<b>34.291</b>	<b>34.291</b>	<b>0</b>	<b>0</b>	<b>0</b>	<b>0</b>	<b>0</b>	<b>0</b>	<b>0</b>	<b>0</b>	<b>34.291</b>	<b>34.291</b>
----------	---------------------------	---------------	---------------	----------	----------	----------	----------	----------	----------	----------	----------	---------------	---------------

20	ПРИМЕНА НА ЈАЗИКОТ	34.291	34.291	0	0	0	0	0	0	0	0	34.291	34.291
----	--------------------	--------	--------	---	---	---	---	---	---	---	---	--------	--------

#### РАСХОДИ

<b>40</b>	<b>ПЛАТИ И НАДОМЕСТОЦИ</b>	<b>12.371</b>	<b>11.638</b>	<b>0</b>	<b>0</b>	<b>0</b>	<b>0</b>	<b>0</b>	<b>0</b>	<b>0</b>	<b>0</b>	<b>12.371</b>	<b>11.638</b>
-----------	----------------------------	---------------	---------------	----------	----------	----------	----------	----------	----------	----------	----------	---------------	---------------

401	Основни плати	9.039	8.379	0	0	0	0	0	0	0	0	9.039	8.379
-----	---------------	-------	-------	---	---	---	---	---	---	---	---	-------	-------

402	Придонеси за социјално осигурување	3.332	3.259	0	0	0	0	0	0	0	0	3.332	3.259
-----	------------------------------------	-------	-------	---	---	---	---	---	---	---	---	-------	-------

<b>42</b>	<b>СТОКИ И УСЛУГИ</b>	<b>11.620</b>	<b>12.353</b>	<b>0</b>	<b>0</b>	<b>0</b>	<b>0</b>	<b>0</b>	<b>0</b>	<b>0</b>	<b>0</b>	<b>11.620</b>	<b>12.353</b>
-----------	-----------------------	---------------	---------------	----------	----------	----------	----------	----------	----------	----------	----------	---------------	---------------

420	Патни и дневни расходи	500	400	0	0	0	0	0	0	0	0	500	400
-----	------------------------	-----	-----	---	---	---	---	---	---	---	---	-----	-----

421	Комунални услуги, греење, комуникација и транспорт	1.620	1.620	0	0	0	0	0	0	0	0	1.620	1.620
-----	--	-------	-------	---	---	---	---	---	---	---	---	-------	-------

423	Материјали и ситен инвентар	900	720	0	0	0	0	0	0	0	0	900	720
-----	-----------------------------	-----	-----	---	---	---	---	---	---	---	---	-----	-----

424	Поправки и тековно одржување	600	600	0	0	0	0	0	0	0	0	600	600
-----	------------------------------	-----	-----	---	---	---	---	---	---	---	---	-----	-----

425	Договорни услуги	7.000	7.563	0	0	0	0	0	0	0	0	7.000	7.563
-----	------------------	-------	-------	---	---	---	---	---	---	---	---	-------	-------

426	Други тековни расходи	1.000	1.450	0	0	0	0	0	0	0	0	1.000	1.450
-----	-----------------------	-------	-------	---	---	---	---	---	---	---	---	-------	-------

<b>48</b>	<b>КАПИТАЛНИ РАСХОДИ</b>	<b>10.300</b>	<b>10.300</b>	<b>0</b>	<b>0</b>	<b>0</b>	<b>0</b>	<b>0</b>	<b>0</b>	<b>0</b>	<b>0</b>	<b>10.300</b>	<b>10.300</b>
-----------	--------------------------	---------------	---------------	----------	----------	----------	----------	----------	----------	----------	----------	---------------	---------------

480	Купување на опрема и машини	2.590	2.590	0	0	0	0	0	0	0	0	2.590	2.590
-----	-----------------------------	-------	-------	---	---	---	---	---	---	---	---	-------	-------

481	Градежни објекти	2.000	2.000	0	0	0	0	0	0	0	0	2.000	2.000
-----	------------------	-------	-------	---	---	---	---	---	---	---	---	-------	-------

485	Вложувања и нефинансиски средства	5.710	5.710	0	0	0	0	0	0	0	0	5.710	5.710
-----	-----------------------------------	-------	-------	---	---	---	---	---	---	---	---	-------	-------

<b>2</b>	<b>ПРИМЕНА НА ЈАЗИКОТ</b>	<b>34.291</b>	<b>34.291</b>	<b>0</b>	<b>0</b>	<b>0</b>	<b>0</b>	<b>0</b>	<b>0</b>	<b>0</b>	<b>0</b>	<b>34.291</b>	<b>34.291</b>
----------	---------------------------	---------------	---------------	----------	----------	----------	----------	----------	----------	----------	----------	---------------	---------------

<b>20</b>	<b>ПРИМЕНА НА ЈАЗИКОТ</b>	<b>34.291</b>	<b>34.291</b>	<b>0</b>	<b>0</b>	<b>0</b>	<b>0</b>	<b>0</b>	<b>0</b>	<b>0</b>	<b>0</b>	<b>34.291</b>	<b>34.291</b>
-----------	---------------------------	---------------	---------------	----------	----------	----------	----------	----------	----------	----------	----------	---------------	---------------

<b>40</b>	<b>ПЛАТИ И НАДОМЕСТОЦИ</b>	<b>12.371</b>	<b>11.638</b>	<b>0</b>	<b>0</b>	<b>0</b>	<b>0</b>	<b>0</b>	<b>0</b>	<b>0</b>	<b>0</b>	<b>12.371</b>	<b>11.638</b>
-----------	----------------------------	---------------	---------------	----------	----------	----------	----------	----------	----------	----------	----------	---------------	---------------

401	Основни плати	9.039	8.379	0	0	0	0	0	0	0	0	9.039	8.379
-----	---------------	-------	-------	---	---	---	---	---	---	---	---	-------	-------

402	Придонеси за социјално осигурување	3.332	3.259	0	0	0	0	0	0	0	0	3.332	3.259
-----	------------------------------------	-------	-------	---	---	---	---	---	---	---	---	-------	-------

<b>42</b>	<b>СТОКИ И УСЛУГИ</b>	<b>11.620</b>	<b>12.353</b>	<b>0</b>	<b>0</b>	<b>0</b>	<b>0</b>	<b>0</b>	<b>0</b>	<b>0</b>	<b>0</b>	<b>11.620</b>	<b>12.353</b>
-----------	-----------------------	---------------	---------------	----------	----------	----------	----------	----------	----------	----------	----------	---------------	---------------

420	Патни и дневни расходи	500	400	0	0	0	0	0	0	0	0	500	400
-----	------------------------	-----	-----	---	---	---	---	---	---	---	---	-----	-----

421	Комунални услуги, греење, комуникација и транспорт	1.620	1.620	0	0	0	0	0	0	0	0	1.620	1.620
-----	--	-------	-------	---	---	---	---	---	---	---	---	-------	-------

Раздел Програма Потпрограма Категорија Ставка	О П И С	Б У Џ Е Т 2020											
		Расходи на Основен буџет				Расходи од самофинансирачки активности		Расходи од заеми		Расходи од донации		Вкупно расходи	
		Буџет	Ребаланс	Буџет	Ребаланс	Буџет	Ребаланс	Буџет	Ребаланс	Буџет	Ребаланс	Буџет	Ребаланс
423	Материјали и ситен инвентар	900	720	0	0	0	0	0	0	0	0	900	720
424	Поправки и тековно одржување	600	600	0	0	0	0	0	0	0	0	600	600
425	Договорни услуги	7.000	7.563	0	0	0	0	0	0	0	0	7.000	7.563
426	Други тековни расходи	1.000	1.450	0	0	0	0	0	0	0	0	1.000	1.450
<b>48</b>	<b>КАПИТАЛНИ РАСХОДИ</b>	<b>10.300</b>	<b>10.300</b>	<b>0</b>	<b>0</b>	<b>0</b>	<b>0</b>	<b>0</b>	<b>0</b>	<b>0</b>	<b>0</b>	<b>10.300</b>	<b>10.300</b>
480	Купување на опрема и машини	2.590	2.590	0	0	0	0	0	0	0	0	2.590	2.590
481	Градежни објекти	2.000	2.000	0	0	0	0	0	0	0	0	2.000	2.000
485	Вложувања и нефинансиски средства	5.710	5.710	0	0	0	0	0	0	0	0	5.710	5.710



Раздел Програма Потпрограма Категорија Ставка	О П И С	Б У Џ Е Т 2020											
		Расходи на Основен буџет				Расходи од самофинансирачки активности		Расходи од заеми		Расходи од донации		Вкупно расходи	
		Буџет	Ребаланс	Буџет	Ребаланс	Буџет	Ребаланс	Буџет	Ребаланс	Буџет	Ребаланс	Буџет	Ребаланс
<b>05001</b>	<b>МИНИСТЕРСТВО ЗА ОДБРАНА</b>	<b>8.182.000</b>	<b>7.942.000</b>	<b>156.500</b>	<b>156.500</b>	<b>20.500</b>	<b>20.500</b>	<b>0</b>	<b>0</b>	<b>184.000</b>	<b>184.000</b>	<b>8.543.000</b>	<b>8.303.000</b>
<b>1</b>	<b>АДМИНИСТРАЦИЈА</b>	<b>1.352.207</b>	<b>1.315.657</b>	<b>21.000</b>	<b>21.000</b>	<b>0</b>	<b>0</b>	<b>0</b>	<b>0</b>	<b>179.000</b>	<b>173.900</b>	<b>1.552.207</b>	<b>1.510.557</b>
10	АДМИНИСТРАЦИЈА	591.173	593.623	13.000	13.000	0	0	0	0	25.753	21.653	629.926	628.276
11	СТРУЧНО ОСПОСОБУВАЊЕ И УСОВРШУВАЊЕ ВО ЗЕМЈАТА И СТРАНСТВО	13.000	13.000	0	0	0	0	0	0	0	0	13.000	13.000
12	МЕЃУНАРОДНИ АКТИВНОСТИ	195.034	167.034	8.000	8.000	0	0	0	0	0	0	203.034	175.034
14	РЕФОРМА ВО МО	516.000	516.000	0	0	0	0	0	0	0	0	516.000	516.000
1A	МОДЕРНИЗАЦИЈА ВО МО	37.000	26.000	0	0	0	0	0	0	153.247	152.247	190.247	178.247
<b>2</b>	<b>ФУНКЦИОНИРАЊЕ НА АРСМ</b>	<b>5.192.556</b>	<b>5.018.606</b>	<b>97.000</b>	<b>97.000</b>	<b>500</b>	<b>500</b>	<b>0</b>	<b>0</b>	<b>0</b>	<b>0</b>	<b>5.290.056</b>	<b>5.116.106</b>
20	ФУНКЦИОНИРАЊЕ НА АРСМ	4.051.356	4.168.356	10.000	10.000	0	0	0	0	0	0	4.061.356	4.178.356
21	ОБУКА	100.000	77.000	10.000	10.000	0	0	0	0	0	0	110.000	87.000
22	ЛОГИСТИКА ВО АРСМ	1.041.200	773.250	77.000	77.000	500	500	0	0	0	0	1.118.700	850.750
<b>3</b>	<b>МИРОВНИ И ХУМАНИТАРНИ МИСИИ</b>	<b>222.737</b>	<b>182.737</b>	<b>0</b>	<b>0</b>	<b>0</b>	<b>0</b>	<b>0</b>	<b>0</b>	<b>0</b>	<b>0</b>	<b>222.737</b>	<b>182.737</b>
30	МИРОВНИ И ХУМАНИТАРНИ МИСИИ	222.737	182.737	0	0	0	0	0	0	0	0	222.737	182.737
<b>5</b>	<b>НЕДВИЖНОСТИ И УСЛУГИ</b>	<b>200.500</b>	<b>193.000</b>	<b>37.000</b>	<b>37.000</b>	<b>20.000</b>	<b>20.000</b>	<b>0</b>	<b>0</b>	<b>0</b>	<b>0</b>	<b>257.500</b>	<b>250.000</b>
50	ТЕКОВНО ОДРЖУВАЊЕ НА ОБЈЕКТИ И ИНФРАСТРУКТУРА	40.000	40.000	24.000	24.000	0	0	0	0	0	0	64.000	64.000
51	УСЛУГИ	10.500	3.000	0	0	20.000	20.000	0	0	0	0	30.500	23.000
5Б	ИЗГРАДБА И РЕКОНСТРУКЦИЈА НА ОБЈЕКТИ И ИНФРАСТРУКТУРА	150.000	150.000	13.000	13.000	0	0	0	0	0	0	163.000	163.000
<b>6</b>	<b>ВОЕНА АКАДЕМИЈА</b>	<b>14.000</b>	<b>11.000</b>	<b>1.500</b>	<b>1.500</b>	<b>0</b>	<b>0</b>	<b>0</b>	<b>0</b>	<b>5.000</b>	<b>10.100</b>	<b>20.500</b>	<b>22.600</b>
60	ВОЕНА АКАДЕМИЈА	14.000	11.000	1.500	1.500	0	0	0	0	5.000	10.100	20.500	22.600
<b>A</b>	<b>ДЕЦЕНТРАЛИЗАЦИЈА</b>	<b>400.000</b>	<b>401.000</b>	<b>0</b>	<b>0</b>	<b>0</b>	<b>0</b>	<b>0</b>	<b>0</b>	<b>0</b>	<b>0</b>	<b>400.000</b>	<b>401.000</b>
A2	ПРЕНЕСУВАЊЕ НА НАДЛЕЖНОСТИ НА ЕЛС	400.000	401.000	0	0	0	0	0	0	0	0	400.000	401.000
<b>B</b>	<b>УНАПРЕДУВАЊЕ НА ОДБРАНАТА И БЕЗБЕДНОСТА</b>	<b>800.000</b>	<b>820.000</b>	<b>0</b>	<b>0</b>	<b>0</b>	<b>0</b>	<b>0</b>	<b>0</b>	<b>0</b>	<b>0</b>	<b>800.000</b>	<b>820.000</b>
BA	ИНТЕГРАЦИЈА ВО НАТО	800.000	820.000	0	0	0	0	0	0	0	0	800.000	820.000

Раздел Програма Потпрограма Категорија Ставка	О П И С	Б У Џ Е Т 2020											
		Расходи на Основен буџет				Расходи од самофинансирачки активности		Расходи од заеми		Расходи од донации		Вкупно расходи	
		Буџет	Ребаланс	Буџет	Ребаланс	Буџет	Ребаланс	Буџет	Ребаланс	Буџет	Ребаланс	Буџет	Ребаланс

**РАСХОДИ**

<b>40</b>	<b>ПЛАТИ И НАДОМЕСТОЦИ</b>	<b>4.079.000</b>	<b>4.077.000</b>	<b>0</b>	<b>0</b>	<b>0</b>	<b>0</b>	<b>0</b>	<b>0</b>	<b>0</b>	<b>0</b>	<b>4.079.000</b>	<b>4.077.000</b>
401	Основни плати	2.815.691	2.815.691	0	0	0	0	0	0	0	0	2.815.691	2.815.691
402	Придонеси за социјално осигурување	1.252.805	1.252.805	0	0	0	0	0	0	0	0	1.252.805	1.252.805
404	Надоместоци	10.504	8.504	0	0	0	0	0	0	0	0	10.504	8.504
<b>42</b>	<b>СТОКИ И УСЛУГИ</b>	<b>2.134.083</b>	<b>1.878.299</b>	<b>121.000</b>	<b>120.770</b>	<b>20.500</b>	<b>20.500</b>	<b>0</b>	<b>0</b>	<b>30.753</b>	<b>31.453</b>	<b>2.306.336</b>	<b>2.051.022</b>
420	Патни и дневни расходи	232.178	221.478	2.000	2.000	2.500	2.500	0	0	2.660	2.660	239.338	228.638
421	Комунални услуги, греење, комуникација и транспорт	613.990	571.490	53.000	52.770	0	0	0	0	240	240	667.230	624.500
423	Материјали и ситен инвентар	487.354	287.104	35.485	35.485	17.700	17.700	0	0	17.303	14.203	557.842	354.492
424	Поправки и тековно одржување	148.400	60.710	15.000	15.000	300	300	0	0	0	0	163.700	76.010
425	Договорни услуги	371.660	488.160	900	900	0	0	0	0	10.250	13.750	382.810	502.810
426	Други тековни расходи	268.001	236.857	14.615	14.615	0	0	0	0	300	600	282.916	252.072
427	Привремени вработувања	12.500	12.500	0	0	0	0	0	0	0	0	12.500	12.500
<b>43</b>	<b>ТЕКОВНИ ТРАНСФЕРИ ДО ВОЊБУЏЕТСКИТЕ ФОНДОВИ</b>	<b>515.000</b>	<b>515.000</b>	<b>0</b>	<b>0</b>	<b>0</b>	<b>0</b>	<b>0</b>	<b>0</b>	<b>0</b>	<b>0</b>	<b>515.000</b>	<b>515.000</b>
431	Трансфери до Фондот за ПИОМ	515.000	515.000	0	0	0	0	0	0	0	0	515.000	515.000
<b>44</b>	<b>ТЕКОВНИ ТРАНСФЕРИ ДО ЕДИНИЦИТЕ НА ЛОКАЛНАТА САМОУПРАВА</b>	<b>400.000</b>	<b>401.000</b>	<b>0</b>	<b>0</b>	<b>0</b>	<b>0</b>	<b>0</b>	<b>0</b>	<b>0</b>	<b>0</b>	<b>400.000</b>	<b>401.000</b>
442	Наменски дотации	400.000	401.000	0	0	0	0	0	0	0	0	400.000	401.000
<b>46</b>	<b>СУБВЕНЦИИ И ТРАНСФЕРИ</b>	<b>66.917</b>	<b>74.701</b>	<b>22.500</b>	<b>22.730</b>	<b>0</b>	<b>0</b>	<b>0</b>	<b>0</b>	<b>0</b>	<b>0</b>	<b>89.417</b>	<b>97.431</b>
463	Трансфери до невладини организации	0	450	0	0	0	0	0	0	0	0	0	450
464	Разни трансфери	65.931	72.839	22.377	22.377	0	0	0	0	0	0	88.308	95.216
465	Исплата по извршни исправи	986	1.412	123	353	0	0	0	0	0	0	1.109	1.765
<b>48</b>	<b>КАПИТАЛНИ РАСХОДИ</b>	<b>987.000</b>	<b>996.000</b>	<b>13.000</b>	<b>13.000</b>	<b>0</b>	<b>0</b>	<b>0</b>	<b>0</b>	<b>153.247</b>	<b>152.547</b>	<b>1.153.247</b>	<b>1.161.547</b>
480	Купување на опрема и машини	829.500	831.500	0	0	0	0	0	0	117.570	116.870	947.070	948.370
482	Други градежни објекти	150.000	150.000	13.000	13.000	0	0	0	0	35.677	35.677	198.677	198.677
483	Купување на мебел	7.500	14.500	0	0	0	0	0	0	0	0	7.500	14.500
<b>1</b>	<b>АДМИНИСТРАЦИЈА</b>	<b>1.352.207</b>	<b>1.315.657</b>	<b>21.000</b>	<b>21.000</b>	<b>0</b>	<b>0</b>	<b>0</b>	<b>0</b>	<b>179.000</b>	<b>173.900</b>	<b>1.552.207</b>	<b>1.510.557</b>
<b>10</b>	<b>АДМИНИСТРАЦИЈА</b>	<b>591.173</b>	<b>593.623</b>	<b>13.000</b>	<b>13.000</b>	<b>0</b>	<b>0</b>	<b>0</b>	<b>0</b>	<b>25.753</b>	<b>21.653</b>	<b>629.926</b>	<b>628.276</b>
<b>40</b>	<b>ПЛАТИ И НАДОМЕСТОЦИ</b>	<b>456.673</b>	<b>456.673</b>	<b>0</b>	<b>0</b>	<b>0</b>	<b>0</b>	<b>0</b>	<b>0</b>	<b>0</b>	<b>0</b>	<b>456.673</b>	<b>456.673</b>
401	Основни плати	326.478	326.478	0	0	0	0	0	0	0	0	326.478	326.478

Раздел Програма Потпрограма Категорија Ставка	О П И С	Б У Џ Е Т 2020											
		Расходи на Основен буџет				Расходи од самофинансирачки активности		Расходи од заеми		Расходи од донации		Вкупно расходи	
		Буџет	Ребаланс	Буџет	Ребаланс	Буџет	Ребаланс	Буџет	Ребаланс	Буџет	Ребаланс	Буџет	Ребаланс
402	Придонеси за социјално осигурување	130.195	130.195	0	0	0	0	0	0	0	0	130.195	130.195
<b>42</b>	<b>СТОКИ И УСЛУГИ</b>	<b>91.482</b>	<b>88.148</b>	<b>500</b>	<b>500</b>	<b>0</b>	<b>0</b>	<b>0</b>	<b>0</b>	<b>25.753</b>	<b>21.653</b>	<b>117.735</b>	<b>110.301</b>
420	Патни и дневни расходи	2.860	1.860	0	0	0	0	0	0	1.000	1.000	3.860	2.860
421	Комунални услуги, греење, комуникација и транспорт	16.695	16.695	0	0	0	0	0	0	0	0	16.695	16.695
423	Материјали и ситен инвентар	13.540	13.540	0	0	0	0	0	0	17.203	14.103	30.743	27.643
424	Поправки и тековно одржување	17.620	17.430	0	0	0	0	0	0	0	0	17.620	17.430
425	Договорни услуги	22.610	20.610	0	0	0	0	0	0	7.250	6.250	29.860	26.860
426	Други тековни расходи	5.657	5.513	500	500	0	0	0	0	300	300	6.457	6.313
427	Привремени вработувања	12.500	12.500	0	0	0	0	0	0	0	0	12.500	12.500
<b>46</b>	<b>СУБВЕНЦИИ И ТРАНСФЕРИ</b>	<b>43.018</b>	<b>48.802</b>	<b>12.500</b>	<b>12.500</b>	<b>0</b>	<b>0</b>	<b>0</b>	<b>0</b>	<b>0</b>	<b>0</b>	<b>55.518</b>	<b>61.302</b>
463	Трансфери до невладини организации	0	450	0	0	0	0	0	0	0	0	0	450
464	Разни трансфери	42.931	47.839	12.377	12.377	0	0	0	0	0	0	55.308	60.216
465	Исплата по извршни исправи	87	513	123	123	0	0	0	0	0	0	210	636
<b>11</b>	<b>СТРУЧНО ОСПОСОБУВАЊЕ И УСОВРШУВАЊЕ ВО ЗЕМЈАТА И СТРАНСТВО</b>	<b>13.000</b>	<b>13.000</b>	<b>0</b>	<b>0</b>	<b>0</b>	<b>0</b>	<b>0</b>	<b>0</b>	<b>0</b>	<b>0</b>	<b>13.000</b>	<b>13.000</b>
<b>42</b>	<b>СТОКИ И УСЛУГИ</b>	<b>13.000</b>	<b>13.000</b>	<b>0</b>	<b>0</b>	<b>0</b>	<b>0</b>	<b>0</b>	<b>0</b>	<b>0</b>	<b>0</b>	<b>13.000</b>	<b>13.000</b>
420	Патни и дневни расходи	11.100	11.100	0	0	0	0	0	0	0	0	11.100	11.100
423	Материјали и ситен инвентар	200	200	0	0	0	0	0	0	0	0	200	200
424	Поправки и тековно одржување	50	50	0	0	0	0	0	0	0	0	50	50
425	Договорни услуги	1.300	1.300	0	0	0	0	0	0	0	0	1.300	1.300
426	Други тековни расходи	350	350	0	0	0	0	0	0	0	0	350	350
<b>12</b>	<b>МЕЃУНАРОДНИ АКТИВНОСТИ</b>	<b>195.034</b>	<b>167.034</b>	<b>8.000</b>	<b>8.000</b>	<b>0</b>	<b>0</b>	<b>0</b>	<b>0</b>	<b>0</b>	<b>0</b>	<b>203.034</b>	<b>175.034</b>
<b>40</b>	<b>ПЛАТИ И НАДОМЕСТОЦИ</b>	<b>41.234</b>	<b>41.234</b>	<b>0</b>	<b>0</b>	<b>0</b>	<b>0</b>	<b>0</b>	<b>0</b>	<b>0</b>	<b>0</b>	<b>41.234</b>	<b>41.234</b>
401	Основни плати	38.485	38.485	0	0	0	0	0	0	0	0	38.485	38.485
402	Придонеси за социјално осигурување	2.749	2.749	0	0	0	0	0	0	0	0	2.749	2.749
<b>42</b>	<b>СТОКИ И УСЛУГИ</b>	<b>153.800</b>	<b>125.800</b>	<b>8.000</b>	<b>8.000</b>	<b>0</b>	<b>0</b>	<b>0</b>	<b>0</b>	<b>0</b>	<b>0</b>	<b>161.800</b>	<b>133.800</b>
420	Патни и дневни расходи	13.800	11.800	2.000	2.000	0	0	0	0	0	0	15.800	13.800
421	Комунални услуги, греење, комуникација и транспорт	32.750	22.750	6.000	6.000	0	0	0	0	0	0	38.750	28.750
423	Материјали и ситен инвентар	200	200	0	0	0	0	0	0	0	0	200	200
425	Договорни услуги	22.550	6.550	0	0	0	0	0	0	0	0	22.550	6.550
426	Други тековни расходи	84.500	84.500	0	0	0	0	0	0	0	0	84.500	84.500

Раздел Програма Потпрограма Категорија Ставка	О П И С	Б У Џ Е Т 2020											
		Расходи на Основен буџет				Расходи од самофинансирачки активности		Расходи од заеми		Расходи од донации		Вкупно расходи	
		Буџет	Ребаланс	Буџет	Ребаланс	Буџет	Ребаланс	Буџет	Ребаланс	Буџет	Ребаланс	Буџет	Ребаланс
<b>14</b>	<b>РЕФОРМА ВО МО</b>	<b>516.000</b>	<b>516.000</b>	<b>0</b>	<b>0</b>	<b>0</b>	<b>0</b>	<b>0</b>	<b>0</b>	<b>0</b>	<b>0</b>	<b>516.000</b>	<b>516.000</b>
<b>43</b>	<b>ТЕКОВНИ ТРАНСФЕРИ ДО ВОНБУЏЕТСКИТЕ ФОНДОВИ</b>	<b>515.000</b>	<b>515.000</b>	<b>0</b>	<b>0</b>	<b>0</b>	<b>0</b>	<b>0</b>	<b>0</b>	<b>0</b>	<b>0</b>	<b>515.000</b>	<b>515.000</b>
431	Трансфери до Фондот за ПИОМ	515.000	515.000	0	0	0	0	0	0	0	0	515.000	515.000
<b>46</b>	<b>СУБВЕНЦИИ И ТРАНСФЕРИ</b>	<b>1.000</b>	<b>1.000</b>	<b>0</b>	<b>0</b>	<b>0</b>	<b>0</b>	<b>0</b>	<b>0</b>	<b>0</b>	<b>0</b>	<b>1.000</b>	<b>1.000</b>
464	Разни трансфери	1.000	1.000	0	0	0	0	0	0	0	0	1.000	1.000
<b>1A</b>	<b>МОДЕРНИЗАЦИЈА ВО МО</b>	<b>37.000</b>	<b>26.000</b>	<b>0</b>	<b>0</b>	<b>0</b>	<b>0</b>	<b>0</b>	<b>0</b>	<b>153.247</b>	<b>152.247</b>	<b>190.247</b>	<b>178.247</b>
<b>48</b>	<b>КАПИТАЛНИ РАСХОДИ</b>	<b>37.000</b>	<b>26.000</b>	<b>0</b>	<b>0</b>	<b>0</b>	<b>0</b>	<b>0</b>	<b>0</b>	<b>153.247</b>	<b>152.247</b>	<b>190.247</b>	<b>178.247</b>
480	Купување на опрема и машини	29.500	18.500	0	0	0	0	0	0	117.570	116.570	147.070	135.070
482	Други градежни објекти	0	0	0	0	0	0	0	0	35.677	35.677	35.677	35.677
483	Купување на мебел	7.500	7.500	0	0	0	0	0	0	0	0	7.500	7.500
<b>2</b>	<b>ФУНКЦИОНИРАЊЕ НА АРСМ</b>	<b>5.192.556</b>	<b>5.018.606</b>	<b>97.000</b>	<b>97.000</b>	<b>500</b>	<b>500</b>	<b>0</b>	<b>0</b>	<b>0</b>	<b>0</b>	<b>5.290.056</b>	<b>5.116.106</b>
<b>20</b>	<b>ФУНКЦИОНИРАЊЕ НА АРСМ</b>	<b>4.051.356</b>	<b>4.168.356</b>	<b>10.000</b>	<b>10.000</b>	<b>0</b>	<b>0</b>	<b>0</b>	<b>0</b>	<b>0</b>	<b>0</b>	<b>4.061.356</b>	<b>4.178.356</b>
<b>40</b>	<b>ПЛАТИ И НАДОМЕСТОЦИ</b>	<b>3.541.356</b>	<b>3.539.356</b>	<b>0</b>	<b>0</b>	<b>0</b>	<b>0</b>	<b>0</b>	<b>0</b>	<b>0</b>	<b>0</b>	<b>3.541.356</b>	<b>3.539.356</b>
401	Основни плати	2.424.366	2.424.366	0	0	0	0	0	0	0	0	2.424.366	2.424.366
402	Придонеси за социјално осигурување	1.106.486	1.106.486	0	0	0	0	0	0	0	0	1.106.486	1.106.486
404	Надоместоци	10.504	8.504	0	0	0	0	0	0	0	0	10.504	8.504
<b>42</b>	<b>СТОКИ И УСЛУГИ</b>	<b>496.750</b>	<b>612.750</b>	<b>0</b>	<b>0</b>	<b>0</b>	<b>0</b>	<b>0</b>	<b>0</b>	<b>0</b>	<b>0</b>	<b>496.750</b>	<b>612.750</b>
420	Патни и дневни расходи	152.221	140.521	0	0	0	0	0	0	0	0	152.221	140.521
421	Комунални услуги, греење, комуникација и транспорт	19.380	10.380	0	0	0	0	0	0	0	0	19.380	10.380
423	Материјали и ситен инвентар	13.462	11.162	0	0	0	0	0	0	0	0	13.462	11.162
425	Договорни услуги	307.243	447.243	0	0	0	0	0	0	0	0	307.243	447.243
426	Други тековни расходи	4.444	3.444	0	0	0	0	0	0	0	0	4.444	3.444
<b>46</b>	<b>СУБВЕНЦИИ И ТРАНСФЕРИ</b>	<b>13.250</b>	<b>16.250</b>	<b>10.000</b>	<b>10.000</b>	<b>0</b>	<b>0</b>	<b>0</b>	<b>0</b>	<b>0</b>	<b>0</b>	<b>23.250</b>	<b>26.250</b>
464	Разни трансфери	13.250	16.250	10.000	10.000	0	0	0	0	0	0	23.250	26.250
<b>21</b>	<b>ОБУКА</b>	<b>100.000</b>	<b>77.000</b>	<b>10.000</b>	<b>10.000</b>	<b>0</b>	<b>0</b>	<b>0</b>	<b>0</b>	<b>0</b>	<b>0</b>	<b>110.000</b>	<b>87.000</b>
<b>42</b>	<b>СТОКИ И УСЛУГИ</b>	<b>98.150</b>	<b>75.150</b>	<b>10.000</b>	<b>10.000</b>	<b>0</b>	<b>0</b>	<b>0</b>	<b>0</b>	<b>0</b>	<b>0</b>	<b>108.150</b>	<b>85.150</b>
420	Патни и дневни расходи	50.487	55.487	0	0	0	0	0	0	0	0	50.487	55.487
423	Материјали и ситен инвентар	40.506	17.506	10.000	10.000	0	0	0	0	0	0	50.506	27.506
425	Договорни услуги	6.557	1.557	0	0	0	0	0	0	0	0	6.557	1.557

Раздел Програма Потпрограма Категорија Ставка		Б У Џ Е Т 2020											
		Расходи на Основен буџет				Расходи од самофинансирачки активности		Расходи од заеми		Расходи од донации		Вкупно расходи	
		Буџет	Ребаланс	Буџет	Ребаланс	Буџет	Ребаланс	Буџет	Ребаланс	Буџет	Ребаланс	Буџет	Ребаланс
426	Други тековни расходи	600	600	0	0	0	0	0	0	0	0	600	600
<b>46</b>	<b>СУБВЕНЦИИ И ТРАНСФЕРИ</b>	<b>1.850</b>	<b>1.850</b>	<b>0</b>	<b>0</b>	<b>0</b>	<b>0</b>	<b>0</b>	<b>0</b>	<b>0</b>	<b>0</b>	<b>1.850</b>	<b>1.850</b>
464	Разни трансфери	1.850	1.850	0	0	0	0	0	0	0	0	1.850	1.850
<b>22</b>	<b>ЛОГИСТИКА ВО АРСМ</b>	<b>1.041.200</b>	<b>773.250</b>	<b>77.000</b>	<b>77.000</b>	<b>500</b>	<b>500</b>	<b>0</b>	<b>0</b>	<b>0</b>	<b>0</b>	<b>1.118.700</b>	<b>850.750</b>
<b>42</b>	<b>СТОКИ И УСЛУГИ</b>	<b>1.040.301</b>	<b>772.351</b>	<b>77.000</b>	<b>76.770</b>	<b>500</b>	<b>500</b>	<b>0</b>	<b>0</b>	<b>0</b>	<b>0</b>	<b>1.117.801</b>	<b>849.621</b>
420	Патни и дневни расходи	460	460	0	0	0	0	0	0	0	0	460	460
421	Комунални услуги, греење, комуникација и транспорт	527.450	503.950	47.000	46.770	0	0	0	0	0	0	574.450	550.720
423	Материјали и ситен инвентар	399.796	241.346	25.000	25.000	500	500	0	0	0	0	425.296	266.846
424	Поправки и тековно одржување	105.655	19.655	5.000	5.000	0	0	0	0	0	0	110.655	24.655
425	Договорни услуги	6.900	6.900	0	0	0	0	0	0	0	0	6.900	6.900
426	Други тековни расходи	40	40	0	0	0	0	0	0	0	0	40	40
<b>46</b>	<b>СУБВЕНЦИИ И ТРАНСФЕРИ</b>	<b>899</b>	<b>899</b>	<b>0</b>	<b>230</b>	<b>0</b>	<b>0</b>	<b>0</b>	<b>0</b>	<b>0</b>	<b>0</b>	<b>899</b>	<b>1.129</b>
465	Исплата по извршни исправи	899	899	0	230	0	0	0	0	0	0	899	1.129
<b>3</b>	<b>МИРОВНИ И ХУМАНИТАРНИ МИСИИ</b>	<b>222.737</b>	<b>182.737</b>	<b>0</b>	<b>0</b>	<b>0</b>	<b>0</b>	<b>0</b>	<b>0</b>	<b>0</b>	<b>0</b>	<b>222.737</b>	<b>182.737</b>
<b>30</b>	<b>МИРОВНИ И ХУМАНИТАРНИ МИСИИ</b>	<b>222.737</b>	<b>182.737</b>	<b>0</b>	<b>0</b>	<b>0</b>	<b>0</b>	<b>0</b>	<b>0</b>	<b>0</b>	<b>0</b>	<b>222.737</b>	<b>182.737</b>
<b>40</b>	<b>ПЛАТИ И НАДОМЕСТОЦИ</b>	<b>39.737</b>	<b>39.737</b>	<b>0</b>	<b>0</b>	<b>0</b>	<b>0</b>	<b>0</b>	<b>0</b>	<b>0</b>	<b>0</b>	<b>39.737</b>	<b>39.737</b>
401	Основни плати	26.362	26.362	0	0	0	0	0	0	0	0	26.362	26.362
402	Придонеси за социјално осигурување	13.375	13.375	0	0	0	0	0	0	0	0	13.375	13.375
<b>42</b>	<b>СТОКИ И УСЛУГИ</b>	<b>183.000</b>	<b>143.000</b>	<b>0</b>	<b>0</b>	<b>0</b>	<b>0</b>	<b>0</b>	<b>0</b>	<b>0</b>	<b>0</b>	<b>183.000</b>	<b>143.000</b>
423	Материјали и ситен инвентар	12.000	2.000	0	0	0	0	0	0	0	0	12.000	2.000
426	Други тековни расходи	171.000	141.000	0	0	0	0	0	0	0	0	171.000	141.000
<b>5</b>	<b>НЕДВИЖНОСТИ И УСЛУГИ</b>	<b>200.500</b>	<b>193.000</b>	<b>37.000</b>	<b>37.000</b>	<b>20.000</b>	<b>20.000</b>	<b>0</b>	<b>0</b>	<b>0</b>	<b>0</b>	<b>257.500</b>	<b>250.000</b>
<b>50</b>	<b>ТЕКОВНО ОДРЖУВАЊЕ НА ОБЈЕКТИ И ИНФРАСТРУКТУРА</b>	<b>40.000</b>	<b>40.000</b>	<b>24.000</b>	<b>24.000</b>	<b>0</b>	<b>0</b>	<b>0</b>	<b>0</b>	<b>0</b>	<b>0</b>	<b>64.000</b>	<b>64.000</b>
<b>42</b>	<b>СТОКИ И УСЛУГИ</b>	<b>40.000</b>	<b>40.000</b>	<b>24.000</b>	<b>24.000</b>	<b>0</b>	<b>0</b>	<b>0</b>	<b>0</b>	<b>0</b>	<b>0</b>	<b>64.000</b>	<b>64.000</b>
421	Комунални услуги, греење, комуникација и транспорт	17.200	17.200	0	0	0	0	0	0	0	0	17.200	17.200
424	Поправки и тековно одржување	22.000	22.000	10.000	10.000	0	0	0	0	0	0	32.000	32.000
425	Договорни услуги	600	600	0	0	0	0	0	0	0	0	600	600
426	Други тековни расходи	200	200	14.000	14.000	0	0	0	0	0	0	14.200	14.200
<b>51</b>	<b>УСЛУГИ</b>	<b>10.500</b>	<b>3.000</b>	<b>0</b>	<b>0</b>	<b>20.000</b>	<b>20.000</b>	<b>0</b>	<b>0</b>	<b>0</b>	<b>0</b>	<b>30.500</b>	<b>23.000</b>

Раздел Програма Потпрограма Категорија Ставка	О П И С	Б У Џ Е Т 2020											
		Расходи на Основен буџет				Расходи од самофинансирачки активности		Расходи од заеми		Расходи од донации		Вкупно расходи	
		Буџет	Ребаланс	Буџет	Ребаланс	Буџет	Ребаланс	Буџет	Ребаланс	Буџет	Ребаланс	Буџет	Ребаланс
<b>42</b>	<b>СТОКИ И УСЛУГИ</b>	<b>10.500</b>	<b>3.000</b>	<b>0</b>	<b>0</b>	<b>20.000</b>	<b>20.000</b>	<b>0</b>	<b>0</b>	<b>0</b>	<b>0</b>	<b>30.500</b>	<b>23.000</b>
420	Патни и дневни расходи	0	0	0	0	2.500	2.500	0	0	0	0	2.500	2.500
421	Комунални услуги, греење, комуникација и транспорт	500	500	0	0	0	0	0	0	0	0	500	500
423	Материјали и ситен инвентар	6.500	500	0	0	17.200	17.200	0	0	0	0	23.700	17.700
424	Поправки и тековно одржување	3.000	1.500	0	0	300	300	0	0	0	0	3.300	1.800
425	Договорни услуги	300	300	0	0	0	0	0	0	0	0	300	300
426	Други тековни расходи	200	200	0	0	0	0	0	0	0	0	200	200
<b>5Б</b>	<b>ИЗГРАДБА И РЕКОНСТРУКЦИЈА НА ОБЈЕКТИ И ИНФРАСТРУКТУРА</b>	<b>150.000</b>	<b>150.000</b>	<b>13.000</b>	<b>13.000</b>	<b>0</b>	<b>0</b>	<b>0</b>	<b>0</b>	<b>0</b>	<b>0</b>	<b>163.000</b>	<b>163.000</b>
<b>48</b>	<b>КАПИТАЛНИ РАСХОДИ</b>	<b>150.000</b>	<b>150.000</b>	<b>13.000</b>	<b>13.000</b>	<b>0</b>	<b>0</b>	<b>0</b>	<b>0</b>	<b>0</b>	<b>0</b>	<b>163.000</b>	<b>163.000</b>
482	Други градежни објекти	150.000	150.000	13.000	13.000	0	0	0	0	0	0	163.000	163.000
<b>6</b>	<b>ВОЕНА АКАДЕМИЈА</b>	<b>14.000</b>	<b>11.000</b>	<b>1.500</b>	<b>1.500</b>	<b>0</b>	<b>0</b>	<b>0</b>	<b>0</b>	<b>5.000</b>	<b>10.100</b>	<b>20.500</b>	<b>22.600</b>
<b>60</b>	<b>ВОЕНА АКАДЕМИЈА</b>	<b>14.000</b>	<b>11.000</b>	<b>1.500</b>	<b>1.500</b>	<b>0</b>	<b>0</b>	<b>0</b>	<b>0</b>	<b>5.000</b>	<b>10.100</b>	<b>20.500</b>	<b>22.600</b>
<b>42</b>	<b>СТОКИ И УСЛУГИ</b>	<b>7.100</b>	<b>5.100</b>	<b>1.500</b>	<b>1.500</b>	<b>0</b>	<b>0</b>	<b>0</b>	<b>0</b>	<b>5.000</b>	<b>9.800</b>	<b>13.600</b>	<b>16.400</b>
420	Патни и дневни расходи	1.250	250	0	0	0	0	0	0	1.660	1.660	2.910	1.910
421	Комунални услуги, греење, комуникација и транспорт	15	15	0	0	0	0	0	0	240	240	255	255
423	Материјали и ситен инвентар	1.150	650	485	485	0	0	0	0	100	100	1.735	1.235
424	Поправки и тековно одржување	75	75	0	0	0	0	0	0	0	0	75	75
425	Договорни услуги	3.600	3.100	900	900	0	0	0	0	3.000	7.500	7.500	11.500
426	Други тековни расходи	1.010	1.010	115	115	0	0	0	0	0	300	1.125	1.425
<b>46</b>	<b>СУБВЕНЦИИ И ТРАНСФЕРИ</b>	<b>6.900</b>	<b>5.900</b>	<b>0</b>	<b>0</b>	<b>0</b>	<b>0</b>	<b>0</b>	<b>0</b>	<b>0</b>	<b>0</b>	<b>6.900</b>	<b>5.900</b>
464	Разни трансфери	6.900	5.900	0	0	0	0	0	0	0	0	6.900	5.900
<b>48</b>	<b>КАПИТАЛНИ РАСХОДИ</b>	<b>0</b>	<b>0</b>	<b>0</b>	<b>0</b>	<b>0</b>	<b>0</b>	<b>0</b>	<b>0</b>	<b>0</b>	<b>300</b>	<b>0</b>	<b>300</b>
480	Купување на опрема и машини	0	0	0	0	0	0	0	0	0	300	0	300
<b>A</b>	<b>ДЕЦЕНТРАЛИЗАЦИЈА</b>	<b>400.000</b>	<b>401.000</b>	<b>0</b>	<b>0</b>	<b>0</b>	<b>0</b>	<b>0</b>	<b>0</b>	<b>0</b>	<b>0</b>	<b>400.000</b>	<b>401.000</b>
<b>A2</b>	<b>ПРЕНЕСУВАЊЕ НА НАДЛЕЖНОСТИ НА ЕЛС</b>	<b>400.000</b>	<b>401.000</b>	<b>0</b>	<b>0</b>	<b>0</b>	<b>0</b>	<b>0</b>	<b>0</b>	<b>0</b>	<b>0</b>	<b>400.000</b>	<b>401.000</b>
<b>44</b>	<b>ТЕКОВНИ ТРАНСФЕРИ ДО ЕДИНИЦИТЕ НА ЛОКАЛНАТА САМОУПРАВА</b>	<b>400.000</b>	<b>401.000</b>	<b>0</b>	<b>0</b>	<b>0</b>	<b>0</b>	<b>0</b>	<b>0</b>	<b>0</b>	<b>0</b>	<b>400.000</b>	<b>401.000</b>
442	Наменски дотации	400.000	401.000	0	0	0	0	0	0	0	0	400.000	401.000
<b>B</b>	<b>УНАПРЕДУВАЊЕ НА ОДБРАНАТА И БЕЗБЕДНОСТА</b>	<b>800.000</b>	<b>820.000</b>	<b>0</b>	<b>0</b>	<b>0</b>	<b>0</b>	<b>0</b>	<b>0</b>	<b>0</b>	<b>0</b>	<b>800.000</b>	<b>820.000</b>

Раздел Програма Потпрограма Категорија Ставка	О П И С	Б У Џ Е Т 2020											
		Расходи на Основен буџет				Расходи од самофинансирачки активности		Расходи од заеми		Расходи од донации		Вкупно расходи	
		Буџет	Ребаланс	Буџет	Ребаланс	Буџет	Ребаланс	Буџет	Ребаланс	Буџет	Ребаланс	Буџет	Ребаланс
<b>ВА</b>	<b>ИНТЕГРАЦИЈА ВО НАТО</b>	<b>800.000</b>	<b>820.000</b>	<b>0</b>	<b>0</b>	<b>0</b>	<b>0</b>	<b>0</b>	<b>0</b>	<b>0</b>	<b>0</b>	<b>800.000</b>	<b>820.000</b>
<b>48</b>	<b>КАПИТАЛНИ РАСХОДИ</b>	<b>800.000</b>	<b>820.000</b>	<b>0</b>	<b>0</b>	<b>0</b>	<b>0</b>	<b>0</b>	<b>0</b>	<b>0</b>	<b>0</b>	<b>800.000</b>	<b>820.000</b>
480	Купување на опрема и машини	800.000	813.000	0	0	0	0	0	0	0	0	800.000	813.000
483	Купување на мебел	0	7.000	0	0	0	0	0	0	0	0	0	7.000

Раздел Програма Потпрограма Категорија Ставка	О П И С	Б У Џ Е Т 2020											
		Расходи на Основен буџет				Расходи од самофинансирачки активности		Расходи од заеми		Расходи од донации		Вкупно расходи	
		Буџет	Ребаланс	Буџет	Ребаланс	Буџет	Ребаланс	Буџет	Ребаланс	Буџет	Ребаланс	Буџет	Ребаланс
<b>05002</b>	<b>ДИРЕКЦИЈА ЗА БЕЗБЕДНОСТ НА КЛАСИФИЦИРАНИ ИНФОРМАЦИИ</b>	<b>35.755</b>	<b>35.755</b>	<b>0</b>	<b>0</b>	<b>0</b>	<b>0</b>	<b>0</b>	<b>0</b>	<b>0</b>	<b>0</b>	<b>35.755</b>	<b>35.755</b>
<b>1</b>	<b>АДМИНИСТРАЦИЈА</b>	<b>22.854</b>	<b>22.657</b>	<b>0</b>	<b>0</b>	<b>0</b>	<b>0</b>	<b>0</b>	<b>0</b>	<b>0</b>	<b>0</b>	<b>22.854</b>	<b>22.657</b>
10	АДМИНИСТРАЦИЈА	22.854	22.657	0	0	0	0	0	0	0	0	22.854	22.657
<b>2</b>	<b>СПОГОДБА ЗА РАЗМЕНА НА КЛАСИФИЦИРАНИ ИНФОРМАЦИИ РСМ-ЕУ</b>	<b>12.901</b>	<b>13.098</b>	<b>0</b>	<b>0</b>	<b>0</b>	<b>0</b>	<b>0</b>	<b>0</b>	<b>0</b>	<b>0</b>	<b>12.901</b>	<b>13.098</b>
20	СПОГОДБА ЗА РАЗМЕНА НА КЛАСИФИЦИРАНИ ИНФОРМАЦИИ РСМ-ЕУ	12.901	13.098	0	0	0	0	0	0	0	0	12.901	13.098
<b>РАСХОДИ</b>													
<b>40</b>	<b>ПЛАТИ И НАДОМЕСТОЦИ</b>	<b>26.785</b>	<b>25.587</b>	<b>0</b>	<b>0</b>	<b>0</b>	<b>0</b>	<b>0</b>	<b>0</b>	<b>0</b>	<b>0</b>	<b>26.785</b>	<b>25.587</b>
401	Основни плати	20.829	19.668	0	0	0	0	0	0	0	0	20.829	19.668
402	Придонеси за социјално осигурување	5.886	5.863	0	0	0	0	0	0	0	0	5.886	5.863
404	Надоместоци	70	56	0	0	0	0	0	0	0	0	70	56
<b>42</b>	<b>СТОКИ И УСЛУГИ</b>	<b>7.010</b>	<b>6.778</b>	<b>0</b>	<b>0</b>	<b>0</b>	<b>0</b>	<b>0</b>	<b>0</b>	<b>0</b>	<b>0</b>	<b>7.010</b>	<b>6.778</b>
420	Патни и дневни расходи	860	688	0	0	0	0	0	0	0	0	860	688
421	Комунални услуги, греење, комуникација и транспорт	1.850	1.790	0	0	0	0	0	0	0	0	1.850	1.790
423	Материјали и ситен инвентар	450	450	0	0	0	0	0	0	0	0	450	450
424	Поправки и тековно одржување	500	500	0	0	0	0	0	0	0	0	500	500
425	Договорни услуги	3.050	3.050	0	0	0	0	0	0	0	0	3.050	3.050
426	Други тековни расходи	300	300	0	0	0	0	0	0	0	0	300	300
<b>48</b>	<b>КАПИТАЛНИ РАСХОДИ</b>	<b>1.960</b>	<b>3.390</b>	<b>0</b>	<b>0</b>	<b>0</b>	<b>0</b>	<b>0</b>	<b>0</b>	<b>0</b>	<b>0</b>	<b>1.960</b>	<b>3.390</b>
480	Купување на опрема и машини	1.000	1.350	0	0	0	0	0	0	0	0	1.000	1.350
481	Градежни објекти	100	100	0	0	0	0	0	0	0	0	100	100
482	Други градежни објекти	500	750	0	0	0	0	0	0	0	0	500	750
483	Купување на мебел	260	1.090	0	0	0	0	0	0	0	0	260	1.090
485	Вложувања и нефинансиски средства	100	100	0	0	0	0	0	0	0	0	100	100
<b>1</b>	<b>АДМИНИСТРАЦИЈА</b>	<b>22.854</b>	<b>22.657</b>	<b>0</b>	<b>0</b>	<b>0</b>	<b>0</b>	<b>0</b>	<b>0</b>	<b>0</b>	<b>0</b>	<b>22.854</b>	<b>22.657</b>
<b>10</b>	<b>АДМИНИСТРАЦИЈА</b>	<b>22.854</b>	<b>22.657</b>	<b>0</b>	<b>0</b>	<b>0</b>	<b>0</b>	<b>0</b>	<b>0</b>	<b>0</b>	<b>0</b>	<b>22.854</b>	<b>22.657</b>
<b>40</b>	<b>ПЛАТИ И НАДОМЕСТОЦИ</b>	<b>18.714</b>	<b>18.689</b>	<b>0</b>	<b>0</b>	<b>0</b>	<b>0</b>	<b>0</b>	<b>0</b>	<b>0</b>	<b>0</b>	<b>18.714</b>	<b>18.689</b>



Раздел Програма Потпрограма Категорија Ставка		Б У Џ Е Т 2020											
		Расходи на Основен буџет				Расходи од самофинансирачки активности		Расходи од заеми		Расходи од донации		Вкупно расходи	
		Буџет	Ребаланс	Буџет	Ребаланс	Буџет	Ребаланс	Буџет	Ребаланс	Буџет	Ребаланс	Буџет	Ребаланс
401	Основни плати	13.623	13.462	0	0	0	0	0	0	0	0	13.623	13.462
402	Придонеси за социјално осигурување	5.021	5.171	0	0	0	0	0	0	0	0	5.021	5.171
404	Надоместоци	70	56	0	0	0	0	0	0	0	0	70	56
<b>42</b>	<b>СТОКИ И УСЛУГИ</b>	<b>3.890</b>	<b>3.718</b>	<b>0</b>	<b>0</b>	<b>0</b>	<b>0</b>	<b>0</b>	<b>0</b>	<b>0</b>	<b>0</b>	<b>3.890</b>	<b>3.718</b>
420	Патни и дневни расходи	860	688	0	0	0	0	0	0	0	0	860	688
421	Комунални услуги, греење, комуникација и транспорт	1.550	1.550	0	0	0	0	0	0	0	0	1.550	1.550
423	Материјали и ситен инвентар	350	350	0	0	0	0	0	0	0	0	350	350
424	Поправки и тековно одржување	400	400	0	0	0	0	0	0	0	0	400	400
425	Договорни услуги	430	430	0	0	0	0	0	0	0	0	430	430
426	Други тековни расходи	300	300	0	0	0	0	0	0	0	0	300	300
<b>48</b>	<b>КАПИТАЛНИ РАСХОДИ</b>	<b>250</b>	<b>250</b>	<b>0</b>	<b>0</b>	<b>0</b>	<b>0</b>	<b>0</b>	<b>0</b>	<b>0</b>	<b>0</b>	<b>250</b>	<b>250</b>
481	Градежни објекти	100	100	0	0	0	0	0	0	0	0	100	100
483	Купување на мебел	50	50	0	0	0	0	0	0	0	0	50	50
485	Вложувања и нефинансиски средства	100	100	0	0	0	0	0	0	0	0	100	100
<b>2</b>	<b>СПОГОДБА ЗА РАЗМЕНА НА КЛАСИФИЦИРАНИ ИНФОРМАЦИИ РСМ-ЕУ</b>	<b>12.901</b>	<b>13.098</b>	<b>0</b>	<b>0</b>	<b>0</b>	<b>0</b>	<b>0</b>	<b>0</b>	<b>0</b>	<b>0</b>	<b>12.901</b>	<b>13.098</b>
<b>20</b>	<b>СПОГОДБА ЗА РАЗМЕНА НА КЛАСИФИЦИРАНИ ИНФОРМАЦИИ РСМ-ЕУ</b>	<b>12.901</b>	<b>13.098</b>	<b>0</b>	<b>0</b>	<b>0</b>	<b>0</b>	<b>0</b>	<b>0</b>	<b>0</b>	<b>0</b>	<b>12.901</b>	<b>13.098</b>
<b>40</b>	<b>ПЛАТИ И НАДОМЕСТОЦИ</b>	<b>8.071</b>	<b>6.898</b>	<b>0</b>	<b>0</b>	<b>0</b>	<b>0</b>	<b>0</b>	<b>0</b>	<b>0</b>	<b>0</b>	<b>8.071</b>	<b>6.898</b>
401	Основни плати	7.206	6.206	0	0	0	0	0	0	0	0	7.206	6.206
402	Придонеси за социјално осигурување	865	692	0	0	0	0	0	0	0	0	865	692
<b>42</b>	<b>СТОКИ И УСЛУГИ</b>	<b>3.120</b>	<b>3.060</b>	<b>0</b>	<b>0</b>	<b>0</b>	<b>0</b>	<b>0</b>	<b>0</b>	<b>0</b>	<b>0</b>	<b>3.120</b>	<b>3.060</b>
421	Комунални услуги, греење, комуникација и транспорт	300	240	0	0	0	0	0	0	0	0	300	240
423	Материјали и ситен инвентар	100	100	0	0	0	0	0	0	0	0	100	100
424	Поправки и тековно одржување	100	100	0	0	0	0	0	0	0	0	100	100
425	Договорни услуги	2.620	2.620	0	0	0	0	0	0	0	0	2.620	2.620
<b>48</b>	<b>КАПИТАЛНИ РАСХОДИ</b>	<b>1.710</b>	<b>3.140</b>	<b>0</b>	<b>0</b>	<b>0</b>	<b>0</b>	<b>0</b>	<b>0</b>	<b>0</b>	<b>0</b>	<b>1.710</b>	<b>3.140</b>
480	Купување на опрема и машини	1.000	1.350	0	0	0	0	0	0	0	0	1.000	1.350
482	Други градежни објекти	500	750	0	0	0	0	0	0	0	0	500	750
483	Купување на мебел	210	1.040	0	0	0	0	0	0	0	0	210	1.040

Раздел Програма Потпрограма Категорија Ставка	О П И С	Б У Џ Е Т 2020											
		Расходи на Основен буџет				Расходи од самофинансирачки активности		Расходи од заеми		Расходи од донации		Вкупно расходи	
		Буџет	Ребаланс	Буџет	Ребаланс	Буџет	Ребаланс	Буџет	Ребаланс	Буџет	Ребаланс	Буџет	Ребаланс

<b>05003</b>	<b>ДИРЕКЦИЈА ЗА ЗАШТИТА И СПАСУВАЊЕ</b>	<b>221.937</b>	<b>221.937</b>	<b>40.500</b>	<b>40.500</b>	<b>0</b>	<b>0</b>	<b>0</b>	<b>0</b>	<b>0</b>	<b>18.656</b>	<b>262.437</b>	<b>281.093</b>
--------------	---	----------------	----------------	---------------	---------------	----------	----------	----------	----------	----------	---------------	----------------	----------------

<b>2</b>	<b>ЗАШТИТА И СПАСУВАЊЕ</b>	<b>221.537</b>	<b>221.537</b>	<b>40.500</b>	<b>40.500</b>	<b>0</b>	<b>0</b>	<b>0</b>	<b>0</b>	<b>0</b>	<b>18.656</b>	<b>262.037</b>	<b>280.693</b>
20	ЗАШТИТА И СПАСУВАЊЕ	221.537	221.537	40.500	40.500	0	0	0	0	0	18.656	262.037	280.693
<b>M</b>	<b>ИНТЕГРАЦИЈА ВО ЕУ</b>	<b>400</b>	<b>400</b>	<b>0</b>	<b>0</b>	<b>0</b>	<b>0</b>	<b>0</b>	<b>0</b>	<b>0</b>	<b>0</b>	<b>400</b>	<b>400</b>
MA	ПОМОШ ПРИ ТРАНЗИЦИЈА И ИНСТИТУЦИОНАЛНА НАДГРАДБА	400	400	0	0	0	0	0	0	0	0	400	400

#### РАСХОДИ

<b>40</b>	<b>ПЛАТИ И НАДОМЕСТОЦИ</b>	<b>136.087</b>	<b>131.087</b>	<b>0</b>	<b>0</b>	<b>0</b>	<b>0</b>	<b>0</b>	<b>0</b>	<b>0</b>	<b>0</b>	<b>136.087</b>	<b>131.087</b>
401	Основни плати	99.357	93.857	0	0	0	0	0	0	0	0	99.357	93.857
402	Придонеси за социјално осигурување	36.730	37.230	0	0	0	0	0	0	0	0	36.730	37.230
<b>42</b>	<b>СТОКИ И УСЛУГИ</b>	<b>69.800</b>	<b>75.400</b>	<b>19.000</b>	<b>18.766</b>	<b>0</b>	<b>0</b>	<b>0</b>	<b>0</b>	<b>0</b>	<b>2.980</b>	<b>88.800</b>	<b>97.146</b>
420	Патни и дневни расходи	800	800	500	500	0	0	0	0	0	87	1.300	1.387
421	Комунални услуги, греење, комуникација и транспорт	18.000	15.000	500	500	0	0	0	0	0	0	18.500	15.500
423	Материјали и ситен инвентар	5.000	5.000	10.000	10.000	0	0	0	0	0	124	15.000	15.124
424	Поправки и тековно одржување	20.900	23.500	4.000	4.000	0	0	0	0	0	0	24.900	27.500
425	Договорни услуги	21.900	23.400	1.000	1.000	0	0	0	0	0	2.769	22.900	27.169
426	Други тековни расходи	3.200	7.700	3.000	2.766	0	0	0	0	0	0	6.200	10.466
<b>46</b>	<b>СУБВЕНЦИИ И ТРАНСФЕРИ</b>	<b>8.100</b>	<b>8.100</b>	<b>1.500</b>	<b>1.734</b>	<b>0</b>	<b>0</b>	<b>0</b>	<b>0</b>	<b>0</b>	<b>9.230</b>	<b>9.600</b>	<b>19.064</b>
464	Разни трансфери	8.100	8.100	1.500	1.243	0	0	0	0	0	9.230	9.600	18.573
465	Исплата по извршни исправи	0	0	0	491	0	0	0	0	0	0	0	491
<b>48</b>	<b>КАПИТАЛНИ РАСХОДИ</b>	<b>7.950</b>	<b>7.350</b>	<b>20.000</b>	<b>20.000</b>	<b>0</b>	<b>0</b>	<b>0</b>	<b>0</b>	<b>0</b>	<b>6.446</b>	<b>27.950</b>	<b>33.796</b>
480	Купување на опрема и машини	7.000	6.400	20.000	20.000	0	0	0	0	0	6.446	27.000	32.846
483	Купување на мебел	950	950	0	0	0	0	0	0	0	0	950	950

<b>2</b>	<b>ЗАШТИТА И СПАСУВАЊЕ</b>	<b>221.537</b>	<b>221.537</b>	<b>40.500</b>	<b>40.500</b>	<b>0</b>	<b>0</b>	<b>0</b>	<b>0</b>	<b>0</b>	<b>18.656</b>	<b>262.037</b>	<b>280.693</b>
<b>20</b>	<b>ЗАШТИТА И СПАСУВАЊЕ</b>	<b>221.537</b>	<b>221.537</b>	<b>40.500</b>	<b>40.500</b>	<b>0</b>	<b>0</b>	<b>0</b>	<b>0</b>	<b>0</b>	<b>18.656</b>	<b>262.037</b>	<b>280.693</b>
<b>40</b>	<b>ПЛАТИ И НАДОМЕСТОЦИ</b>	<b>136.087</b>	<b>131.087</b>	<b>0</b>	<b>0</b>	<b>0</b>	<b>0</b>	<b>0</b>	<b>0</b>	<b>0</b>	<b>0</b>	<b>136.087</b>	<b>131.087</b>
401	Основни плати	99.357	93.857	0	0	0	0	0	0	0	0	99.357	93.857

Раздел Програма Потпрограма Категорија Ставка	О П И С	Б У Џ Е Т 2020											
		Расходи на Основен буџет				Расходи од самофинансирачки активности		Расходи од заеми		Расходи од донации		Вкупно расходи	
		Буџет	Ребаланс	Буџет	Ребаланс	Буџет	Ребаланс	Буџет	Ребаланс	Буџет	Ребаланс	Буџет	Ребаланс
402	Придонеси за социјално осигурување	36.730	37.230	0	0	0	0	0	0	0	0	36.730	37.230
<b>42</b>	<b>СТОКИ И УСЛУГИ</b>	<b>69.400</b>	<b>75.000</b>	<b>19.000</b>	<b>18.766</b>	<b>0</b>	<b>0</b>	<b>0</b>	<b>0</b>	<b>0</b>	<b>2.980</b>	<b>88.400</b>	<b>96.746</b>
420	Патни и дневни расходи	800	800	500	500	0	0	0	0	0	87	1.300	1.387
421	Комунални услуги, греење, комуникација и транспорт	18.000	15.000	500	500	0	0	0	0	0	0	18.500	15.500
423	Материјали и ситен инвентар	5.000	5.000	10.000	10.000	0	0	0	0	0	124	15.000	15.124
424	Поправки и тековно одржување	20.900	23.500	4.000	4.000	0	0	0	0	0	0	24.900	27.500
425	Договорни услуги	21.900	23.400	1.000	1.000	0	0	0	0	0	2.769	22.900	27.169
426	Други тековни расходи	2.800	7.300	3.000	2.766	0	0	0	0	0	0	5.800	10.066
<b>46</b>	<b>СУБВЕНЦИИ И ТРАНСФЕРИ</b>	<b>8.100</b>	<b>8.100</b>	<b>1.500</b>	<b>1.734</b>	<b>0</b>	<b>0</b>	<b>0</b>	<b>0</b>	<b>0</b>	<b>9.230</b>	<b>9.600</b>	<b>19.064</b>
464	Разни трансфери	8.100	8.100	1.500	1.243	0	0	0	0	0	9.230	9.600	18.573
465	Исплата по извршни исправи	0	0	0	491	0	0	0	0	0	0	0	491
<b>48</b>	<b>КАПИТАЛНИ РАСХОДИ</b>	<b>7.950</b>	<b>7.350</b>	<b>20.000</b>	<b>20.000</b>	<b>0</b>	<b>0</b>	<b>0</b>	<b>0</b>	<b>0</b>	<b>6.446</b>	<b>27.950</b>	<b>33.796</b>
480	Купување на опрема и машини	7.000	6.400	20.000	20.000	0	0	0	0	0	6.446	27.000	32.846
483	Купување на мебел	950	950	0	0	0	0	0	0	0	0	950	950
<b>M</b>	<b>ИНТЕГРАЦИЈА ВО ЕУ</b>	<b>400</b>	<b>400</b>	<b>0</b>	<b>0</b>	<b>0</b>	<b>0</b>	<b>0</b>	<b>0</b>	<b>0</b>	<b>0</b>	<b>400</b>	<b>400</b>
<b>MA</b>	<b>ПОМОШ ПРИ ТРАНЗИЦИЈА И ИНСТИТУЦИОНАЛНА НАДГРАДБА</b>	<b>400</b>	<b>400</b>	<b>0</b>	<b>0</b>	<b>0</b>	<b>0</b>	<b>0</b>	<b>0</b>	<b>0</b>	<b>0</b>	<b>400</b>	<b>400</b>
<b>42</b>	<b>СТОКИ И УСЛУГИ</b>	<b>400</b>	<b>400</b>	<b>0</b>	<b>0</b>	<b>0</b>	<b>0</b>	<b>0</b>	<b>0</b>	<b>0</b>	<b>0</b>	<b>400</b>	<b>400</b>
426	Други тековни расходи	400	400	0	0	0	0	0	0	0	0	400	400

Раздел Програма Потпрограма Категорија Ставка	О П И С	Б У Џ Е Т 2020											
		Расходи на Основен буџет				Расходи од самофинансирачки активности		Расходи од заеми		Расходи од донации		Вкупно расходи	
		Буџет	Ребаланс	Буџет	Ребаланс	Буџет	Ребаланс	Буџет	Ребаланс	Буџет	Ребаланс	Буџет	Ребаланс
<b>05004</b>	<b>ЦЕНТАР ЗА УПРАВУВАЊЕ СО КРИЗИ</b>	<b>166.403</b>	<b>158.713</b>	<b>0</b>	<b>0</b>	<b>0</b>	<b>0</b>	<b>0</b>	<b>0</b>	<b>13.000</b>	<b>13.000</b>	<b>179.403</b>	<b>171.713</b>
<b>2</b>	<b>УПРАВУВАЊЕ СО КРИЗИ</b>	<b>160.853</b>	<b>157.163</b>	<b>0</b>	<b>0</b>	<b>0</b>	<b>0</b>	<b>0</b>	<b>0</b>	<b>13.000</b>	<b>13.000</b>	<b>173.853</b>	<b>170.163</b>
20	УПРАВУВАЊЕ СО КРИЗИ	160.853	157.163	0	0	0	0	0	0	13.000	13.000	173.853	170.163
<b>3</b>	<b>ВОСПОСТАВУВАЊЕ НА КОМУНИКАЦИСКО - ИНФОРМАТИВЕН СИСТЕМ СО ЕДИНСТВЕН БРОЈ НА ПОВИКУВАЊЕ</b>	<b>5.550</b>	<b>1.550</b>	<b>0</b>	<b>0</b>	<b>0</b>	<b>0</b>	<b>0</b>	<b>0</b>	<b>0</b>	<b>0</b>	<b>5.550</b>	<b>1.550</b>
3A	ВОСПОСТАВУВАЊЕ НА КОМУНИКАЦИСКО - ИНФОРМАТИВЕН СИСТЕМ СО ЕДИНСТВЕН БРОЈ НА ПОВИКУВАЊЕ	5.550	1.550	0	0	0	0	0	0	0	0	5.550	1.550
<b>РАСХОДИ</b>													
<b>40</b>	<b>ПЛАТИ И НАДОМЕСТОЦИ</b>	<b>142.772</b>	<b>138.212</b>	<b>0</b>	<b>0</b>	<b>0</b>	<b>0</b>	<b>0</b>	<b>0</b>	<b>0</b>	<b>0</b>	<b>142.772</b>	<b>138.212</b>
401	Основни плати	104.238	100.622	0	0	0	0	0	0	0	0	104.238	100.622
402	Придонеси за социјално осигурување	38.534	37.590	0	0	0	0	0	0	0	0	38.534	37.590
<b>42</b>	<b>СТОКИ И УСЛУГИ</b>	<b>15.112</b>	<b>14.880</b>	<b>0</b>	<b>0</b>	<b>0</b>	<b>0</b>	<b>0</b>	<b>0</b>	<b>9.000</b>	<b>9.000</b>	<b>24.112</b>	<b>23.880</b>
420	Патни и дневни расходи	517	517	0	0	0	0	0	0	5.000	5.000	5.517	5.517
421	Комунални услуги, греење, комуникација и транспорт	7.921	8.021	0	0	0	0	0	0	200	200	8.121	8.221
423	Материјали и ситен инвентар	1.200	1.350	0	0	0	0	0	0	300	300	1.500	1.650
424	Поправки и тековно одржување	2.340	2.447	0	0	0	0	0	0	0	0	2.340	2.447
425	Договорни услуги	2.680	2.091	0	0	0	0	0	0	3.000	3.000	5.680	5.091
426	Други тековни расходи	454	454	0	0	0	0	0	0	500	500	954	954
<b>46</b>	<b>СУБВЕНЦИИ И ТРАНСФЕРИ</b>	<b>859</b>	<b>1.911</b>	<b>0</b>	<b>0</b>	<b>0</b>	<b>0</b>	<b>0</b>	<b>0</b>	<b>0</b>	<b>0</b>	<b>859</b>	<b>1.911</b>
464	Разни трансфери	600	970	0	0	0	0	0	0	0	0	600	970
465	Исплата по извршни исправи	259	941	0	0	0	0	0	0	0	0	259	941
<b>48</b>	<b>КАПИТАЛНИ РАСХОДИ</b>	<b>7.660</b>	<b>3.710</b>	<b>0</b>	<b>0</b>	<b>0</b>	<b>0</b>	<b>0</b>	<b>0</b>	<b>4.000</b>	<b>4.000</b>	<b>11.660</b>	<b>7.710</b>
480	Купување на опрема и машини	660	760	0	0	0	0	0	0	4.000	4.000	4.660	4.760
482	Други градежни објекти	6.350	2.190	0	0	0	0	0	0	0	0	6.350	2.190
483	Купување на мебел	300	410	0	0	0	0	0	0	0	0	300	410
485	Вложувања и нефинансиски средства	350	350	0	0	0	0	0	0	0	0	350	350
<b>2</b>	<b>УПРАВУВАЊЕ СО КРИЗИ</b>	<b>160.853</b>	<b>157.163</b>	<b>0</b>	<b>0</b>	<b>0</b>	<b>0</b>	<b>0</b>	<b>0</b>	<b>13.000</b>	<b>13.000</b>	<b>173.853</b>	<b>170.163</b>

Раздел Програма Потпрограма Категорија Ставка	О П И С	Б У Џ Е Т 2020											
		Расходи на Основен буџет				Расходи од самофинансирачки активности		Расходи од заеми		Расходи од донации		Вкупно расходи	
		Буџет	Ребаланс	Буџет	Ребаланс	Буџет	Ребаланс	Буџет	Ребаланс	Буџет	Ребаланс	Буџет	Ребаланс
20	<b>УПРАВУВАЊЕ СО КРИЗИ</b>	<b>160.853</b>	<b>157.163</b>	<b>0</b>	<b>0</b>	<b>0</b>	<b>0</b>	<b>0</b>	<b>0</b>	<b>13.000</b>	<b>13.000</b>	<b>173.853</b>	<b>170.163</b>
40	<b>ПЛАТИ И НАДОМЕСТОЦИ</b>	<b>142.772</b>	<b>138.212</b>	<b>0</b>	<b>0</b>	<b>0</b>	<b>0</b>	<b>0</b>	<b>0</b>	<b>0</b>	<b>0</b>	<b>142.772</b>	<b>138.212</b>
401	Основни плати	104.238	100.622	0	0	0	0	0	0	0	0	104.238	100.622
402	Придонеси за социјално осигурување	38.534	37.590	0	0	0	0	0	0	0	0	38.534	37.590
42	<b>СТОКИ И УСЛУГИ</b>	<b>15.112</b>	<b>14.880</b>	<b>0</b>	<b>0</b>	<b>0</b>	<b>0</b>	<b>0</b>	<b>0</b>	<b>9.000</b>	<b>9.000</b>	<b>24.112</b>	<b>23.880</b>
420	Патни и дневни расходи	517	517	0	0	0	0	0	0	5.000	5.000	5.517	5.517
421	Комунални услуги, греење, комуникација и транспорт	7.921	8.021	0	0	0	0	0	0	200	200	8.121	8.221
423	Материјали и ситен инвентар	1.200	1.350	0	0	0	0	0	0	300	300	1.500	1.650
424	Поправки и тековно одржување	2.340	2.447	0	0	0	0	0	0	0	0	2.340	2.447
425	Договорни услуги	2.680	2.091	0	0	0	0	0	0	3.000	3.000	5.680	5.091
426	Други тековни расходи	454	454	0	0	0	0	0	0	500	500	954	954
46	<b>СУБВЕНЦИИ И ТРАНСФЕРИ</b>	<b>859</b>	<b>1.911</b>	<b>0</b>	<b>0</b>	<b>0</b>	<b>0</b>	<b>0</b>	<b>0</b>	<b>0</b>	<b>0</b>	<b>859</b>	<b>1.911</b>
464	Разни трансфери	600	970	0	0	0	0	0	0	0	0	600	970
465	Исплата по извршни исправи	259	941	0	0	0	0	0	0	0	0	259	941
48	<b>КАПИТАЛНИ РАСХОДИ</b>	<b>2.110</b>	<b>2.160</b>	<b>0</b>	<b>0</b>	<b>0</b>	<b>0</b>	<b>0</b>	<b>0</b>	<b>4.000</b>	<b>4.000</b>	<b>6.110</b>	<b>6.160</b>
480	Купување на опрема и машини	460	560	0	0	0	0	0	0	4.000	4.000	4.460	4.560
482	Други градежни објекти	1.000	840	0	0	0	0	0	0	0	0	1.000	840
483	Купување на мебел	300	410	0	0	0	0	0	0	0	0	300	410
485	Вложувања и нефинансиски средства	350	350	0	0	0	0	0	0	0	0	350	350
3	<b>ВОСПОСТАВУВАЊЕ НА КОМУНИКАЦИСКО - ИНФОРМАТИВЕН СИСТЕМ СО ЕДИНСТВЕН БРОЈ НА ПОВИКУВАЊЕ</b>	<b>5.550</b>	<b>1.550</b>	<b>0</b>	<b>0</b>	<b>0</b>	<b>0</b>	<b>0</b>	<b>0</b>	<b>0</b>	<b>0</b>	<b>5.550</b>	<b>1.550</b>
3A	<b>ВОСПОСТАВУВАЊЕ НА КОМУНИКАЦИСКО - ИНФОРМАТИВЕН СИСТЕМ СО ЕДИНСТВЕН БРОЈ НА ПОВИКУВАЊЕ</b>	<b>5.550</b>	<b>1.550</b>	<b>0</b>	<b>0</b>	<b>0</b>	<b>0</b>	<b>0</b>	<b>0</b>	<b>0</b>	<b>0</b>	<b>5.550</b>	<b>1.550</b>
48	<b>КАПИТАЛНИ РАСХОДИ</b>	<b>5.550</b>	<b>1.550</b>	<b>0</b>	<b>0</b>	<b>0</b>	<b>0</b>	<b>0</b>	<b>0</b>	<b>0</b>	<b>0</b>	<b>5.550</b>	<b>1.550</b>
480	Купување на опрема и машини	200	200	0	0	0	0	0	0	0	0	200	200
482	Други градежни објекти	5.350	1.350	0	0	0	0	0	0	0	0	5.350	1.350

Раздел Програма Потпрограма Категорија Ставка	О П И С	Б У Џ Е Т 2020											
		Расходи на Основен буџет				Расходи од самофинансирачки активности		Расходи од заеми		Расходи од донации		Вкупно расходи	
		Буџет	Ребаланс	Буџет	Ребаланс	Буџет	Ребаланс	Буџет	Ребаланс	Буџет	Ребаланс	Буџет	Ребаланс

<b>06001</b>	<b>МИНИСТЕРСТВО ЗА ВНАТРЕШНИ РАБОТИ</b>	<b>9.847.523</b>	<b>9.757.523</b>	<b>1.400.000</b>	<b>1.400.000</b>	<b>40.500</b>	<b>40.500</b>	<b>0</b>	<b>0</b>	<b>116.000</b>	<b>116.000</b>	<b>11.404.023</b>	<b>11.314.023</b>
--------------	---	------------------	------------------	------------------	------------------	---------------	---------------	----------	----------	----------------	----------------	-------------------	-------------------

<b>1</b>	<b>АДМИНИСТРАЦИЈА</b>	<b>107.381</b>	<b>112.381</b>	<b>0</b>	<b>0</b>	<b>40.500</b>	<b>40.500</b>	<b>0</b>	<b>0</b>	<b>0</b>	<b>0</b>	<b>147.881</b>	<b>152.881</b>
10	АДМИНИСТРАЦИЈА	90.106	95.106	0	0	0	0	0	0	0	0	90.106	95.106
11	УГОСТИТЕЛСТВО	17.275	17.275	0	0	40.500	40.500	0	0	0	0	57.775	57.775
<b>2</b>	<b>БЕЗБЕДНОСТ</b>	<b>9.674.431</b>	<b>9.577.431</b>	<b>1.400.000</b>	<b>1.400.000</b>	<b>0</b>	<b>0</b>	<b>0</b>	<b>0</b>	<b>116.000</b>	<b>116.000</b>	<b>11.190.431</b>	<b>11.093.431</b>
20	ЈАВНА БЕЗБЕДНОСТ	7.801.067	7.874.312	1.400.000	1.400.000	0	0	0	0	116.000	116.000	9.317.067	9.390.312
21	СЕКТОРИ ЗА ВНАТРЕШНИ РАБОТИ	179.124	198.524	0	0	0	0	0	0	0	0	179.124	198.524
22	РЕГИОНАЛНИ ЦЕНТРИ ЗА ГРАНИЧНИ РАБОТИ	1.133.072	1.131.372	0	0	0	0	0	0	0	0	1.133.072	1.131.372
23	ИНТЕГРИРАНО ГРАНИЧНО УПРАВУВАЊЕ	1.150	1.150	0	0	0	0	0	0	0	0	1.150	1.150
2А	РЕФОРМИ ВО ПОЛИЦИЈА	500.018	324.073	0	0	0	0	0	0	0	0	500.018	324.073
2Б	РЕКОНСТРУКЦИЈА И ОПРЕМУВАЊЕ НА ЗГРАДИ	60.000	48.000	0	0	0	0	0	0	0	0	60.000	48.000
<b>3</b>	<b>ЦЕНТАР ЗА ОБУКА</b>	<b>64.831</b>	<b>66.831</b>	<b>0</b>	<b>0</b>	<b>0</b>	<b>0</b>	<b>0</b>	<b>0</b>	<b>0</b>	<b>0</b>	<b>64.831</b>	<b>66.831</b>
30	ЦЕНТАР ЗА ОБУКА	64.831	66.831	0	0	0	0	0	0	0	0	64.831	66.831
<b>Г</b>	<b>ЈАКНЕЊЕ НА ВЛАДЕЕЊЕТО НА ПРАВОТО</b>	<b>880</b>	<b>880</b>	<b>0</b>	<b>0</b>	<b>0</b>	<b>0</b>	<b>0</b>	<b>0</b>	<b>0</b>	<b>0</b>	<b>880</b>	<b>880</b>
Г2	БОРБА ПРОТИВ ТРГОВИЈА СО ЛУЃЕ И ИЛЕГАЛНА МИГРАЦИЈА	880	880	0	0	0	0	0	0	0	0	880	880

#### РАСХОДИ

<b>40</b>	<b>ПЛАТИ И НАДОМЕСТОЦИ</b>	<b>8.073.384</b>	<b>8.073.384</b>	<b>0</b>	<b>0</b>	<b>0</b>	<b>0</b>	<b>0</b>	<b>0</b>	<b>0</b>	<b>0</b>	<b>8.073.384</b>	<b>8.073.384</b>
401	Основни плати	5.512.343	5.512.343	0	0	0	0	0	0	0	0	5.512.343	5.512.343
402	Придонеси за социјално осигурување	2.561.041	2.561.041	0	0	0	0	0	0	0	0	2.561.041	2.561.041
<b>42</b>	<b>СТОКИ И УСЛУГИ</b>	<b>1.118.599</b>	<b>1.188.605</b>	<b>777.003</b>	<b>748.478</b>	<b>34.500</b>	<b>34.500</b>	<b>0</b>	<b>0</b>	<b>66.572</b>	<b>42.552</b>	<b>1.996.674</b>	<b>2.014.135</b>
420	Патни и дневни расходи	18.000	18.000	21.000	21.000	0	0	0	0	222	222	39.222	39.222
421	Комунални услуги, греење, комуникација и транспорт	410.000	429.000	93.700	93.700	12.000	12.000	0	0	0	0	515.700	534.700
423	Материјали и ситен инвентар	339.017	331.670	470.003	441.478	18.000	18.000	0	0	36.446	33.315	863.466	824.463
424	Поправки и тековно одржување	253.982	299.391	143.000	143.000	1.000	1.000	0	0	29.842	8.953	427.824	452.344
425	Договорни услуги	90.000	102.944	33.000	33.000	2.500	2.500	0	0	0	0	125.500	138.444

Раздел Програма Потпрограма Категорија Ставка	О П И С	Б У Џ Е Т 2020											
		Расходи на Основен буџет				Расходи од самофинансирачки активности		Расходи од заеми		Расходи од донации		Вкупно расходи	
		Буџет	Ребаланс	Буџет	Ребаланс	Буџет	Ребаланс	Буџет	Ребаланс	Буџет	Ребаланс	Буџет	Ребаланс
426	Други тековни расходи	7.600	7.600	16.300	16.300	1.000	1.000	0	0	62	62	24.962	24.962
<b>46</b>	<b>СУБВЕНЦИИ И ТРАНСФЕРИ</b>	<b>95.522</b>	<b>123.461</b>	<b>165.997</b>	<b>204.922</b>	<b>0</b>	<b>0</b>	<b>0</b>	<b>0</b>	<b>1.000</b>	<b>1.000</b>	<b>262.519</b>	<b>329.383</b>
464	Разни трансфери	70.000	70.000	143.000	153.400	0	0	0	0	1.000	1.000	214.000	224.400
465	Исплата по извршни исправи	25.522	53.461	22.997	51.522	0	0	0	0	0	0	48.519	104.983
<b>48</b>	<b>КАПИТАЛНИ РАСХОДИ</b>	<b>560.018</b>	<b>372.073</b>	<b>457.000</b>	<b>446.600</b>	<b>6.000</b>	<b>6.000</b>	<b>0</b>	<b>0</b>	<b>48.428</b>	<b>72.448</b>	<b>1.071.446</b>	<b>897.121</b>
480	Купување на опрема и машини	470.000	286.000	350.000	350.000	2.000	2.000	0	0	26.524	26.524	848.524	664.524
481	Градежни објекти	60.000	48.000	40.000	40.000	2.000	2.000	0	0	0	0	102.000	90.000
483	Купување на мебел	18	18	5.000	5.000	2.000	2.000	0	0	0	0	7.018	7.018
485	Вложувања и нефинансиски средства	30.000	30.000	52.000	41.600	0	0	0	0	0	0	82.000	71.600
486	Купување на возила	0	8.055	10.000	10.000	0	0	0	0	21.904	45.924	31.904	63.979
<b>1</b>	<b>АДМИНИСТРАЦИЈА</b>	<b>107.381</b>	<b>112.381</b>	<b>0</b>	<b>0</b>	<b>40.500</b>	<b>40.500</b>	<b>0</b>	<b>0</b>	<b>0</b>	<b>0</b>	<b>147.881</b>	<b>152.881</b>
<b>10</b>	<b>АДМИНИСТРАЦИЈА</b>	<b>90.106</b>	<b>95.106</b>	<b>0</b>	<b>0</b>	<b>0</b>	<b>0</b>	<b>0</b>	<b>0</b>	<b>0</b>	<b>0</b>	<b>90.106</b>	<b>95.106</b>
<b>40</b>	<b>ПЛАТИ И НАДОМЕСТОЦИ</b>	<b>47.754</b>	<b>47.754</b>	<b>0</b>	<b>0</b>	<b>0</b>	<b>0</b>	<b>0</b>	<b>0</b>	<b>0</b>	<b>0</b>	<b>47.754</b>	<b>47.754</b>
401	Основни плати	32.651	32.651	0	0	0	0	0	0	0	0	32.651	32.651
402	Придонеси за социјално осигурување	15.103	15.103	0	0	0	0	0	0	0	0	15.103	15.103
<b>42</b>	<b>СТОКИ И УСЛУГИ</b>	<b>42.352</b>	<b>47.352</b>	<b>0</b>	<b>0</b>	<b>0</b>	<b>0</b>	<b>0</b>	<b>0</b>	<b>0</b>	<b>0</b>	<b>42.352</b>	<b>47.352</b>
420	Патни и дневни расходи	5.000	5.000	0	0	0	0	0	0	0	0	5.000	5.000
421	Комунални услуги, греење, комуникација и транспорт	18.800	21.800	0	0	0	0	0	0	0	0	18.800	21.800
423	Материјали и ситен инвентар	5.400	5.400	0	0	0	0	0	0	0	0	5.400	5.400
424	Поправки и тековно одржување	9.082	11.082	0	0	0	0	0	0	0	0	9.082	11.082
425	Договорни услуги	2.020	2.020	0	0	0	0	0	0	0	0	2.020	2.020
426	Други тековни расходи	2.050	2.050	0	0	0	0	0	0	0	0	2.050	2.050
<b>11</b>	<b>УГОСТИТЕЛСТВО</b>	<b>17.275</b>	<b>17.275</b>	<b>0</b>	<b>0</b>	<b>40.500</b>	<b>40.500</b>	<b>0</b>	<b>0</b>	<b>0</b>	<b>0</b>	<b>57.775</b>	<b>57.775</b>
<b>40</b>	<b>ПЛАТИ И НАДОМЕСТОЦИ</b>	<b>17.275</b>	<b>17.275</b>	<b>0</b>	<b>0</b>	<b>0</b>	<b>0</b>	<b>0</b>	<b>0</b>	<b>0</b>	<b>0</b>	<b>17.275</b>	<b>17.275</b>
401	Основни плати	11.801	11.801	0	0	0	0	0	0	0	0	11.801	11.801
402	Придонеси за социјално осигурување	5.474	5.474	0	0	0	0	0	0	0	0	5.474	5.474
<b>42</b>	<b>СТОКИ И УСЛУГИ</b>	<b>0</b>	<b>0</b>	<b>0</b>	<b>0</b>	<b>34.500</b>	<b>34.500</b>	<b>0</b>	<b>0</b>	<b>0</b>	<b>0</b>	<b>34.500</b>	<b>34.500</b>
421	Комунални услуги, греење, комуникација и транспорт	0	0	0	0	12.000	12.000	0	0	0	0	12.000	12.000
423	Материјали и ситен инвентар	0	0	0	0	18.000	18.000	0	0	0	0	18.000	18.000

Раздел Програма Потпрограма Категорија Ставка		Б У Џ Е Т 2020											
		Расходи на Основен буџет				Расходи од самофинансирачки активности		Расходи од заеми		Расходи од донации		Вкупно расходи	
		Буџет	Ребаланс	Буџет	Ребаланс	Буџет	Ребаланс	Буџет	Ребаланс	Буџет	Ребаланс	Буџет	Ребаланс
424	Поправки и тековно одржување	0	0	0	0	1.000	1.000	0	0	0	0	1.000	1.000
425	Договорни услуги	0	0	0	0	2.500	2.500	0	0	0	0	2.500	2.500
426	Други тековни расходи	0	0	0	0	1.000	1.000	0	0	0	0	1.000	1.000
<b>48</b>	<b>КАПИТАЛНИ РАСХОДИ</b>	<b>0</b>	<b>0</b>	<b>0</b>	<b>0</b>	<b>6.000</b>	<b>6.000</b>	<b>0</b>	<b>0</b>	<b>0</b>	<b>0</b>	<b>6.000</b>	<b>6.000</b>
480	Купување на опрема и машини	0	0	0	0	2.000	2.000	0	0	0	0	2.000	2.000
481	Градежни објекти	0	0	0	0	2.000	2.000	0	0	0	0	2.000	2.000
483	Купување на мебел	0	0	0	0	2.000	2.000	0	0	0	0	2.000	2.000
<b>2</b>	<b>БЕЗБЕДНОСТ</b>	<b>9.674.431</b>	<b>9.577.431</b>	<b>1.400.000</b>	<b>1.400.000</b>	<b>0</b>	<b>0</b>	<b>0</b>	<b>0</b>	<b>116.000</b>	<b>116.000</b>	<b>11.190.431</b>	<b>11.093.431</b>
<b>20</b>	<b>ЈАВНА БЕЗБЕДНОСТ</b>	<b>7.801.067</b>	<b>7.874.312</b>	<b>1.400.000</b>	<b>1.400.000</b>	<b>0</b>	<b>0</b>	<b>0</b>	<b>0</b>	<b>116.000</b>	<b>116.000</b>	<b>9.317.067</b>	<b>9.390.312</b>
<b>40</b>	<b>ПЛАТИ И НАДОМЕСТОЦИ</b>	<b>6.903.982</b>	<b>6.903.982</b>	<b>0</b>	<b>0</b>	<b>0</b>	<b>0</b>	<b>0</b>	<b>0</b>	<b>0</b>	<b>0</b>	<b>6.903.982</b>	<b>6.903.982</b>
401	Основни плати	4.713.467	4.713.467	0	0	0	0	0	0	0	0	4.713.467	4.713.467
402	Придонеси за социјално осигурување	2.190.515	2.190.515	0	0	0	0	0	0	0	0	2.190.515	2.190.515
<b>42</b>	<b>СТОКИ И УСЛУГИ</b>	<b>801.563</b>	<b>846.869</b>	<b>777.003</b>	<b>748.478</b>	<b>0</b>	<b>0</b>	<b>0</b>	<b>0</b>	<b>66.572</b>	<b>42.552</b>	<b>1.645.138</b>	<b>1.637.899</b>
420	Патни и дневни расходи	11.300	11.300	21.000	21.000	0	0	0	0	222	222	32.522	32.522
421	Комунални услуги, греење, комуникација и транспорт	202.750	212.750	93.700	93.700	0	0	0	0	0	0	296.450	306.450
423	Материјали и ситен инвентар	309.417	301.770	470.003	441.478	0	0	0	0	36.446	33.315	815.866	776.563
424	Поправки и тековно одржување	188.400	218.109	143.000	143.000	0	0	0	0	29.842	8.953	361.242	370.062
425	Договорни услуги	85.200	98.444	33.000	33.000	0	0	0	0	0	0	118.200	131.444
426	Други тековни расходи	4.496	4.496	16.300	16.300	0	0	0	0	62	62	20.858	20.858
<b>46</b>	<b>СУБВЕНЦИИ И ТРАНСФЕРИ</b>	<b>95.522</b>	<b>123.461</b>	<b>165.997</b>	<b>204.922</b>	<b>0</b>	<b>0</b>	<b>0</b>	<b>0</b>	<b>1.000</b>	<b>1.000</b>	<b>262.519</b>	<b>329.383</b>
464	Разни трансфери	70.000	70.000	143.000	153.400	0	0	0	0	1.000	1.000	214.000	224.400
465	Исплата по извршни исправи	25.522	53.461	22.997	51.522	0	0	0	0	0	0	48.519	104.983
<b>48</b>	<b>КАПИТАЛНИ РАСХОДИ</b>	<b>0</b>	<b>0</b>	<b>457.000</b>	<b>446.600</b>	<b>0</b>	<b>0</b>	<b>0</b>	<b>0</b>	<b>48.428</b>	<b>72.448</b>	<b>505.428</b>	<b>519.048</b>
480	Купување на опрема и машини	0	0	350.000	350.000	0	0	0	0	26.524	26.524	376.524	376.524
481	Градежни објекти	0	0	40.000	40.000	0	0	0	0	0	0	40.000	40.000
483	Купување на мебел	0	0	5.000	5.000	0	0	0	0	0	0	5.000	5.000
485	Вложувања и нефинансиски средства	0	0	52.000	41.600	0	0	0	0	0	0	52.000	41.600
486	Купување на возила	0	0	10.000	10.000	0	0	0	0	21.904	45.924	31.904	55.924
<b>21</b>	<b>СЕКТОРИ ЗА ВНАТРЕШНИ РАБОТИ</b>	<b>179.124</b>	<b>198.524</b>	<b>0</b>	<b>0</b>	<b>0</b>	<b>0</b>	<b>0</b>	<b>0</b>	<b>0</b>	<b>0</b>	<b>179.124</b>	<b>198.524</b>
<b>42</b>	<b>СТОКИ И УСЛУГИ</b>	<b>179.124</b>	<b>198.524</b>	<b>0</b>	<b>0</b>	<b>0</b>	<b>0</b>	<b>0</b>	<b>0</b>	<b>0</b>	<b>0</b>	<b>179.124</b>	<b>198.524</b>



Раздел Програма Потпрограма Категорија Ставка		Б У Џ Е Т 2020											
		Расходи на Основен буџет				Расходи од самофинансирачки активности		Расходи од заеми		Расходи од донации		Вкупно расходи	
		Буџет	Ребаланс	Буџет	Ребаланс	Буџет	Ребаланс	Буџет	Ребаланс	Буџет	Ребаланс	Буџет	Ребаланс
420	Патни и дневни расходи	600	600	0	0	0	0	0	0	0	0	600	600
421	Комунални услуги, греење, комуникација и транспорт	125.300	133.300	0	0	0	0	0	0	0	0	125.300	133.300
423	Материјали и ситен инвентар	7.400	7.600	0	0	0	0	0	0	0	0	7.400	7.600
424	Поправки и тековно одржување	43.080	54.580	0	0	0	0	0	0	0	0	43.080	54.580
425	Договорни услуги	2.360	2.060	0	0	0	0	0	0	0	0	2.360	2.060
426	Други тековни расходи	384	384	0	0	0	0	0	0	0	0	384	384
<b>22</b>	<b>РЕГИОНАЛНИ ЦЕНТРИ ЗА ГРАНИЧНИ РАБОТИ</b>	<b>1.133.072</b>	<b>1.131.372</b>	<b>0</b>	<b>0</b>	<b>0</b>	<b>0</b>	<b>0</b>	<b>0</b>	<b>0</b>	<b>0</b>	<b>1.133.072</b>	<b>1.131.372</b>
<b>40</b>	<b>ПЛАТИ И НАДОМЕСТОЦИ</b>	<b>1.073.992</b>	<b>1.073.992</b>	<b>0</b>	<b>0</b>	<b>0</b>	<b>0</b>	<b>0</b>	<b>0</b>	<b>0</b>	<b>0</b>	<b>1.073.992</b>	<b>1.073.992</b>
401	Основни плати	733.670	733.670	0	0	0	0	0	0	0	0	733.670	733.670
402	Придонеси за социјално осигурување	340.322	340.322	0	0	0	0	0	0	0	0	340.322	340.322
<b>42</b>	<b>СТОКИ И УСЛУГИ</b>	<b>59.080</b>	<b>57.380</b>	<b>0</b>	<b>0</b>	<b>0</b>	<b>0</b>	<b>0</b>	<b>0</b>	<b>0</b>	<b>0</b>	<b>59.080</b>	<b>57.380</b>
420	Патни и дневни расходи	500	500	0	0	0	0	0	0	0	0	500	500
421	Комунални услуги, греење, комуникација и транспорт	45.500	41.500	0	0	0	0	0	0	0	0	45.500	41.500
423	Материјали и ситен инвентар	1.700	1.800	0	0	0	0	0	0	0	0	1.700	1.800
424	Поправки и тековно одржување	11.020	13.220	0	0	0	0	0	0	0	0	11.020	13.220
425	Договорни услуги	140	140	0	0	0	0	0	0	0	0	140	140
426	Други тековни расходи	220	220	0	0	0	0	0	0	0	0	220	220
<b>23</b>	<b>ИНТЕГРИРАНО ГРАНИЧНО УПРАВУВАЊЕ</b>	<b>1.150</b>	<b>1.150</b>	<b>0</b>	<b>0</b>	<b>0</b>	<b>0</b>	<b>0</b>	<b>0</b>	<b>0</b>	<b>0</b>	<b>1.150</b>	<b>1.150</b>
<b>42</b>	<b>СТОКИ И УСЛУГИ</b>	<b>1.150</b>	<b>1.150</b>	<b>0</b>	<b>0</b>	<b>0</b>	<b>0</b>	<b>0</b>	<b>0</b>	<b>0</b>	<b>0</b>	<b>1.150</b>	<b>1.150</b>
420	Патни и дневни расходи	200	200	0	0	0	0	0	0	0	0	200	200
421	Комунални услуги, греење, комуникација и транспорт	250	250	0	0	0	0	0	0	0	0	250	250
423	Материјали и ситен инвентар	300	300	0	0	0	0	0	0	0	0	300	300
424	Поправки и тековно одржување	300	300	0	0	0	0	0	0	0	0	300	300
426	Други тековни расходи	100	100	0	0	0	0	0	0	0	0	100	100
<b>2A</b>	<b>РЕФОРМИ ВО ПОЛИЦИЈА</b>	<b>500.018</b>	<b>324.073</b>	<b>0</b>	<b>0</b>	<b>0</b>	<b>0</b>	<b>0</b>	<b>0</b>	<b>0</b>	<b>0</b>	<b>500.018</b>	<b>324.073</b>
<b>48</b>	<b>КАПИТАЛНИ РАСХОДИ</b>	<b>500.018</b>	<b>324.073</b>	<b>0</b>	<b>0</b>	<b>0</b>	<b>0</b>	<b>0</b>	<b>0</b>	<b>0</b>	<b>0</b>	<b>500.018</b>	<b>324.073</b>
480	Купување на опрема и машини	470.000	286.000	0	0	0	0	0	0	0	0	470.000	286.000
483	Купување на мебел	18	18	0	0	0	0	0	0	0	0	18	18
485	Вложувања и нефинансиски средства	30.000	30.000	0	0	0	0	0	0	0	0	30.000	30.000

Раздел Програма Потпрограма Категорија Ставка		Б У Џ Е Т 2020											
		Расходи на Основен буџет				Расходи од самофинансирачки активности		Расходи од заеми		Расходи од донации		Вкупно расходи	
		Буџет	Ребаланс	Буџет	Ребаланс	Буџет	Ребаланс	Буџет	Ребаланс	Буџет	Ребаланс	Буџет	Ребаланс
486	Купување на возила	0	8.055	0	0	0	0	0	0	0	0	0	8.055
<b>2Б</b>	<b>РЕКОНСТРУКЦИЈА И ОПРЕМУВАЊЕ НА ЗГРАДИ</b>	<b>60.000</b>	<b>48.000</b>	<b>0</b>	<b>0</b>	<b>0</b>	<b>0</b>	<b>0</b>	<b>0</b>	<b>0</b>	<b>0</b>	<b>60.000</b>	<b>48.000</b>
<b>48</b>	<b>КАПИТАЛНИ РАСХОДИ</b>	<b>60.000</b>	<b>48.000</b>	<b>0</b>	<b>0</b>	<b>0</b>	<b>0</b>	<b>0</b>	<b>0</b>	<b>0</b>	<b>0</b>	<b>60.000</b>	<b>48.000</b>
481	Градежни објекти	60.000	48.000	0	0	0	0	0	0	0	0	60.000	48.000
<b>3</b>	<b>ЦЕНТАР ЗА ОБУКА</b>	<b>64.831</b>	<b>66.831</b>	<b>0</b>	<b>0</b>	<b>0</b>	<b>0</b>	<b>0</b>	<b>0</b>	<b>0</b>	<b>0</b>	<b>64.831</b>	<b>66.831</b>
<b>30</b>	<b>ЦЕНТАР ЗА ОБУКА</b>	<b>64.831</b>	<b>66.831</b>	<b>0</b>	<b>0</b>	<b>0</b>	<b>0</b>	<b>0</b>	<b>0</b>	<b>0</b>	<b>0</b>	<b>64.831</b>	<b>66.831</b>
<b>40</b>	<b>ПЛАТИ И НАДОМЕСТОЦИ</b>	<b>30.381</b>	<b>30.381</b>	<b>0</b>	<b>0</b>	<b>0</b>	<b>0</b>	<b>0</b>	<b>0</b>	<b>0</b>	<b>0</b>	<b>30.381</b>	<b>30.381</b>
401	Основни плати	20.754	20.754	0	0	0	0	0	0	0	0	20.754	20.754
402	Придонеси за социјално осигурување	9.627	9.627	0	0	0	0	0	0	0	0	9.627	9.627
<b>42</b>	<b>СТОКИ И УСЛУГИ</b>	<b>34.450</b>	<b>36.450</b>	<b>0</b>	<b>0</b>	<b>0</b>	<b>0</b>	<b>0</b>	<b>0</b>	<b>0</b>	<b>0</b>	<b>34.450</b>	<b>36.450</b>
420	Патни и дневни расходи	400	400	0	0	0	0	0	0	0	0	400	400
421	Комунални услуги, греење, комуникација и транспорт	17.400	19.400	0	0	0	0	0	0	0	0	17.400	19.400
423	Материјали и ситен инвентар	14.700	14.700	0	0	0	0	0	0	0	0	14.700	14.700
424	Поправки и тековно одржување	1.800	1.800	0	0	0	0	0	0	0	0	1.800	1.800
425	Договорни услуги	100	100	0	0	0	0	0	0	0	0	100	100
426	Други тековни расходи	50	50	0	0	0	0	0	0	0	0	50	50
<b>Г</b>	<b>ЈАКНЕЊЕ НА ВЛАДЕЕЊЕТО НА ПРАВОТО</b>	<b>880</b>	<b>880</b>	<b>0</b>	<b>0</b>	<b>0</b>	<b>0</b>	<b>0</b>	<b>0</b>	<b>0</b>	<b>0</b>	<b>880</b>	<b>880</b>
<b>Г2</b>	<b>БОРБА ПРОТИВ ТРГОВИЈА СО ЛУЃЕ И ИЛЕГАЛНА МИГРАЦИЈА</b>	<b>880</b>	<b>880</b>	<b>0</b>	<b>0</b>	<b>0</b>	<b>0</b>	<b>0</b>	<b>0</b>	<b>0</b>	<b>0</b>	<b>880</b>	<b>880</b>
<b>42</b>	<b>СТОКИ И УСЛУГИ</b>	<b>880</b>	<b>880</b>	<b>0</b>	<b>0</b>	<b>0</b>	<b>0</b>	<b>0</b>	<b>0</b>	<b>0</b>	<b>0</b>	<b>880</b>	<b>880</b>
423	Материјали и ситен инвентар	100	100	0	0	0	0	0	0	0	0	100	100
424	Поправки и тековно одржување	300	300	0	0	0	0	0	0	0	0	300	300
425	Договорни услуги	180	180	0	0	0	0	0	0	0	0	180	180
426	Други тековни расходи	300	300	0	0	0	0	0	0	0	0	300	300

Раздел Програма Потпрограма Категорија Ставка	О П И С	Б У Џ Е Т 2020											
		Расходи на Основен буџет				Расходи од самофинансирачки активности		Расходи од заеми		Расходи од донации		Вкупно расходи	
		Буџет	Ребаланс	Буџет	Ребаланс	Буџет	Ребаланс	Буџет	Ребаланс	Буџет	Ребаланс	Буџет	Ребаланс
<b>06003</b>	<b>АГЕНЦИЈА ЗА НАЦИОНАЛНА БЕЗБЕДНОСТ</b>	<b>428.489</b>	<b>402.989</b>	<b>0</b>	<b>0</b>	<b>0</b>	<b>0</b>	<b>0</b>	<b>0</b>	<b>0</b>	<b>0</b>	<b>428.489</b>	<b>402.989</b>
<b>2</b>	<b>АГЕНЦИЈА ЗА НАЦИОНАЛНА БЕЗБЕДНОСТ</b>	<b>428.489</b>	<b>402.989</b>	<b>0</b>	<b>0</b>	<b>0</b>	<b>0</b>	<b>0</b>	<b>0</b>	<b>0</b>	<b>0</b>	<b>428.489</b>	<b>402.989</b>
20	АГЕНЦИЈА ЗА НАЦИОНАЛНА БЕЗБЕДНОСТ	428.489	402.989	0	0	0	0	0	0	0	0	428.489	402.989
<b>РАСХОДИ</b>													
<b>40</b>	<b>ПЛАТИ И НАДОМЕСТОЦИ</b>	<b>361.989</b>	<b>333.989</b>	<b>0</b>	<b>0</b>	<b>0</b>	<b>0</b>	<b>0</b>	<b>0</b>	<b>0</b>	<b>0</b>	<b>361.989</b>	<b>333.989</b>
401	Основни плати	247.313	228.646	0	0	0	0	0	0	0	0	247.313	228.646
402	Придонеси за социјално осигурување	114.676	105.343	0	0	0	0	0	0	0	0	114.676	105.343
<b>42</b>	<b>СТОКИ И УСЛУГИ</b>	<b>26.200</b>	<b>28.720</b>	<b>0</b>	<b>0</b>	<b>0</b>	<b>0</b>	<b>0</b>	<b>0</b>	<b>0</b>	<b>0</b>	<b>26.200</b>	<b>28.720</b>
420	Патни и дневни расходи	2.700	2.160	0	0	0	0	0	0	0	0	2.700	2.160
421	Комунални услуги, греење, комуникација и транспорт	8.500	9.500	0	0	0	0	0	0	0	0	8.500	9.500
423	Материјали и ситен инвентар	850	1.850	0	0	0	0	0	0	0	0	850	1.850
424	Поправки и тековно одржување	7.000	7.600	0	0	0	0	0	0	0	0	7.000	7.600
425	Договорни услуги	3.650	3.410	0	0	0	0	0	0	0	0	3.650	3.410
426	Други тековни расходи	3.500	4.200	0	0	0	0	0	0	0	0	3.500	4.200
<b>46</b>	<b>СУБВЕНЦИИ И ТРАНСФЕРИ</b>	<b>600</b>	<b>1.080</b>	<b>0</b>	<b>0</b>	<b>0</b>	<b>0</b>	<b>0</b>	<b>0</b>	<b>0</b>	<b>0</b>	<b>600</b>	<b>1.080</b>
464	Разни трансфери	600	1.080	0	0	0	0	0	0	0	0	600	1.080
<b>48</b>	<b>КАПИТАЛНИ РАСХОДИ</b>	<b>39.700</b>	<b>39.200</b>	<b>0</b>	<b>0</b>	<b>0</b>	<b>0</b>	<b>0</b>	<b>0</b>	<b>0</b>	<b>0</b>	<b>39.700</b>	<b>39.200</b>
480	Купување на опрема и машини	5.000	4.000	0	0	0	0	0	0	0	0	5.000	4.000
481	Градежни објекти	33.500	33.500	0	0	0	0	0	0	0	0	33.500	33.500
482	Други градежни објекти	1.200	600	0	0	0	0	0	0	0	0	1.200	600
483	Купување на мебел	0	1.000	0	0	0	0	0	0	0	0	0	1.000
485	Вложувања и нефинансиски средства	0	100	0	0	0	0	0	0	0	0	0	100
<b>2</b>	<b>АГЕНЦИЈА ЗА НАЦИОНАЛНА БЕЗБЕДНОСТ</b>	<b>428.489</b>	<b>402.989</b>	<b>0</b>	<b>0</b>	<b>0</b>	<b>0</b>	<b>0</b>	<b>0</b>	<b>0</b>	<b>0</b>	<b>428.489</b>	<b>402.989</b>
<b>20</b>	<b>АГЕНЦИЈА ЗА НАЦИОНАЛНА БЕЗБЕДНОСТ</b>	<b>428.489</b>	<b>402.989</b>	<b>0</b>	<b>0</b>	<b>0</b>	<b>0</b>	<b>0</b>	<b>0</b>	<b>0</b>	<b>0</b>	<b>428.489</b>	<b>402.989</b>
<b>40</b>	<b>ПЛАТИ И НАДОМЕСТОЦИ</b>	<b>361.989</b>	<b>333.989</b>	<b>0</b>	<b>0</b>	<b>0</b>	<b>0</b>	<b>0</b>	<b>0</b>	<b>0</b>	<b>0</b>	<b>361.989</b>	<b>333.989</b>
401	Основни плати	247.313	228.646	0	0	0	0	0	0	0	0	247.313	228.646

Раздел Програма Потпрограма Категорија Ставка	О П И С	Б У Џ Е Т 2020											
		Расходи на Основен буџет				Расходи од самофинансирачки активности		Расходи од заеми		Расходи од донации		Вкупно расходи	
		Буџет	Ребаланс	Буџет	Ребаланс	Буџет	Ребаланс	Буџет	Ребаланс	Буџет	Ребаланс	Буџет	Ребаланс
402	Придонеси за социјално осигурување	114.676	105.343	0	0	0	0	0	0	0	0	114.676	105.343
<b>42</b>	<b>СТОКИ И УСЛУГИ</b>	<b>26.200</b>	<b>28.720</b>	<b>0</b>	<b>0</b>	<b>0</b>	<b>0</b>	<b>0</b>	<b>0</b>	<b>0</b>	<b>0</b>	<b>26.200</b>	<b>28.720</b>
420	Патни и дневни расходи	2.700	2.160	0	0	0	0	0	0	0	0	2.700	2.160
421	Комунални услуги, греење, комуникација и транспорт	8.500	9.500	0	0	0	0	0	0	0	0	8.500	9.500
423	Материјали и ситен инвентар	850	1.850	0	0	0	0	0	0	0	0	850	1.850
424	Поправки и тековно одржување	7.000	7.600	0	0	0	0	0	0	0	0	7.000	7.600
425	Договорни услуги	3.650	3.410	0	0	0	0	0	0	0	0	3.650	3.410
426	Други тековни расходи	3.500	4.200	0	0	0	0	0	0	0	0	3.500	4.200
<b>46</b>	<b>СУБВЕНЦИИ И ТРАНСФЕРИ</b>	<b>600</b>	<b>1.080</b>	<b>0</b>	<b>0</b>	<b>0</b>	<b>0</b>	<b>0</b>	<b>0</b>	<b>0</b>	<b>0</b>	<b>600</b>	<b>1.080</b>
464	Разни трансфери	600	1.080	0	0	0	0	0	0	0	0	600	1.080
<b>48</b>	<b>КАПИТАЛНИ РАСХОДИ</b>	<b>39.700</b>	<b>39.200</b>	<b>0</b>	<b>0</b>	<b>0</b>	<b>0</b>	<b>0</b>	<b>0</b>	<b>0</b>	<b>0</b>	<b>39.700</b>	<b>39.200</b>
480	Купување на опрема и машини	5.000	4.000	0	0	0	0	0	0	0	0	5.000	4.000
481	Градежни објекти	33.500	33.500	0	0	0	0	0	0	0	0	33.500	33.500
482	Други градежни објекти	1.200	600	0	0	0	0	0	0	0	0	1.200	600
483	Купување на мебел	0	1.000	0	0	0	0	0	0	0	0	0	1.000
485	Вложувања и нефинансиски средства	0	100	0	0	0	0	0	0	0	0	0	100

Раздел Програма Потпрограма Категорија Ставка	О П И С	Б У Џ Е Т 2020											
		Расходи на Основен буџет				Расходи од самофинансирачки активности		Расходи од заеми		Расходи од донации		Вкупно расходи	
		Буџет	Ребаланс	Буџет	Ребаланс	Буџет	Ребаланс	Буџет	Ребаланс	Буџет	Ребаланс	Буџет	Ребаланс
<b>07001</b>	<b>МИНИСТЕРСТВО ЗА ПРАВДА</b>	<b>273.600</b>	<b>392.801</b>	<b>21.150</b>	<b>21.150</b>	<b>0</b>	<b>0</b>	<b>0</b>	<b>0</b>	<b>0</b>	<b>0</b>	<b>294.750</b>	<b>413.951</b>
<b>1</b>	<b>АДМИНИСТРАЦИЈА</b>	<b>273.250</b>	<b>392.451</b>	<b>21.150</b>	<b>21.150</b>	<b>0</b>	<b>0</b>	<b>0</b>	<b>0</b>	<b>0</b>	<b>0</b>	<b>294.400</b>	<b>413.601</b>
10	АДМИНИСТРАЦИЈА	273.250	392.451	21.150	21.150	0	0	0	0	0	0	294.400	413.601
<b>Г</b>	<b>ЈАКНЕЊЕ НА ВЛАДЕЕЊЕТО НА ПРАВОТО</b>	<b>350</b>	<b>350</b>	<b>0</b>	<b>0</b>	<b>0</b>	<b>0</b>	<b>0</b>	<b>0</b>	<b>0</b>	<b>0</b>	<b>350</b>	<b>350</b>
Г1	БОРБА ПРОТИВ КОРУПЦИЈА И ОРГАНИЗИРАН КРИМИНАЛ	350	350	0	0	0	0	0	0	0	0	350	350
<b>РАСХОДИ</b>													
<b>40</b>	<b>ПЛАТИ И НАДОМЕСТОЦИ</b>	<b>104.000</b>	<b>104.000</b>	<b>0</b>	<b>0</b>	<b>0</b>	<b>0</b>	<b>0</b>	<b>0</b>	<b>0</b>	<b>0</b>	<b>104.000</b>	<b>104.000</b>
401	Основни плати	74.938	74.938	0	0	0	0	0	0	0	0	74.938	74.938
402	Придонеси за социјално осигурување	29.062	29.062	0	0	0	0	0	0	0	0	29.062	29.062
<b>42</b>	<b>СТОКИ И УСЛУГИ</b>	<b>49.380</b>	<b>45.714</b>	<b>14.700</b>	<b>14.700</b>	<b>0</b>	<b>0</b>	<b>0</b>	<b>0</b>	<b>0</b>	<b>0</b>	<b>64.080</b>	<b>60.414</b>
420	Патни и дневни расходи	2.600	2.000	2.400	2.400	0	0	0	0	0	0	5.000	4.400
421	Комунални услуги, греење, комуникација и транспорт	11.000	9.600	2.300	2.300	0	0	0	0	0	0	13.300	11.900
423	Материјали и ситен инвентар	1.000	800	600	600	0	0	0	0	0	0	1.600	1.400
424	Поправки и тековно одржување	8.330	6.664	600	600	0	0	0	0	0	0	8.930	7.264
425	Договорни услуги	16.350	15.850	7.000	7.000	0	0	0	0	0	0	23.350	22.850
426	Други тековни расходи	10.100	10.100	1.800	1.800	0	0	0	0	0	0	11.900	11.900
427	Привремени вработувања	0	700	0	0	0	0	0	0	0	0	0	700
<b>46</b>	<b>СУБВЕНЦИИ И ТРАНСФЕРИ</b>	<b>116.000</b>	<b>239.071</b>	<b>0</b>	<b>0</b>	<b>0</b>	<b>0</b>	<b>0</b>	<b>0</b>	<b>0</b>	<b>0</b>	<b>116.000</b>	<b>239.071</b>
463	Трансфери до невладини организации	106.000	219.000	0	0	0	0	0	0	0	0	106.000	219.000
464	Разни трансфери	10.000	19.921	0	0	0	0	0	0	0	0	10.000	19.921
465	Исплата по извршни исправи	0	150	0	0	0	0	0	0	0	0	0	150
<b>48</b>	<b>КАПИТАЛНИ РАСХОДИ</b>	<b>4.220</b>	<b>4.016</b>	<b>6.450</b>	<b>6.450</b>	<b>0</b>	<b>0</b>	<b>0</b>	<b>0</b>	<b>0</b>	<b>0</b>	<b>10.670</b>	<b>10.466</b>
480	Купување на опрема и машини	1.020	816	3.600	3.600	0	0	0	0	0	0	4.620	4.416
483	Купување на мебел	0	0	1.150	1.150	0	0	0	0	0	0	1.150	1.150
485	Вложувања и нефинансиски средства	3.200	3.200	1.700	1.700	0	0	0	0	0	0	4.900	4.900
<b>1</b>	<b>АДМИНИСТРАЦИЈА</b>	<b>273.250</b>	<b>392.451</b>	<b>21.150</b>	<b>21.150</b>	<b>0</b>	<b>0</b>	<b>0</b>	<b>0</b>	<b>0</b>	<b>0</b>	<b>294.400</b>	<b>413.601</b>

Раздел Програма Потпрограма Категорија Ставка	О П И С	Б У Џ Е Т 2020											
		Расходи на Основен буџет				Расходи од самофинансирачки активности		Расходи од заеми		Расходи од донации		Вкупно расходи	
		Буџет	Ребаланс	Буџет	Ребаланс	Буџет	Ребаланс	Буџет	Ребаланс	Буџет	Ребаланс	Буџет	Ребаланс
<b>10</b>	<b>АДМИНИСТРАЦИЈА</b>	<b>273.250</b>	<b>392.451</b>	<b>21.150</b>	<b>21.150</b>	<b>0</b>	<b>0</b>	<b>0</b>	<b>0</b>	<b>0</b>	<b>0</b>	<b>294.400</b>	<b>413.601</b>
<b>40</b>	<b>ПЛАТИ И НАДОМЕСТОЦИ</b>	<b>104.000</b>	<b>104.000</b>	<b>0</b>	<b>0</b>	<b>0</b>	<b>0</b>	<b>0</b>	<b>0</b>	<b>0</b>	<b>0</b>	<b>104.000</b>	<b>104.000</b>
401	Основни плати	74.938	74.938	0	0	0	0	0	0	0	0	74.938	74.938
402	Придонеси за социјално осигурување	29.062	29.062	0	0	0	0	0	0	0	0	29.062	29.062
<b>42</b>	<b>СТОКИ И УСЛУГИ</b>	<b>49.030</b>	<b>45.364</b>	<b>14.700</b>	<b>14.700</b>	<b>0</b>	<b>0</b>	<b>0</b>	<b>0</b>	<b>0</b>	<b>0</b>	<b>63.730</b>	<b>60.064</b>
420	Патни и дневни расходи	2.500	1.900	2.400	2.400	0	0	0	0	0	0	4.900	4.300
421	Комунални услуги, греење, комуникација и транспорт	11.000	9.600	2.300	2.300	0	0	0	0	0	0	13.300	11.900
423	Материјали и ситен инвентар	1.000	800	600	600	0	0	0	0	0	0	1.600	1.400
424	Поправки и тековно одржување	8.330	6.664	600	600	0	0	0	0	0	0	8.930	7.264
425	Договорни услуги	16.200	15.700	7.000	7.000	0	0	0	0	0	0	23.200	22.700
426	Други тековни расходи	10.000	10.000	1.800	1.800	0	0	0	0	0	0	11.800	11.800
427	Привремени вработувања	0	700	0	0	0	0	0	0	0	0	0	700
<b>46</b>	<b>СУБВЕНЦИИ И ТРАНСФЕРИ</b>	<b>116.000</b>	<b>239.071</b>	<b>0</b>	<b>0</b>	<b>0</b>	<b>0</b>	<b>0</b>	<b>0</b>	<b>0</b>	<b>0</b>	<b>116.000</b>	<b>239.071</b>
463	Трансфери до невладини организации	106.000	219.000	0	0	0	0	0	0	0	0	106.000	219.000
464	Разни трансфери	10.000	19.921	0	0	0	0	0	0	0	0	10.000	19.921
465	Исплата по извршни исправи	0	150	0	0	0	0	0	0	0	0	0	150
<b>48</b>	<b>КАПИТАЛНИ РАСХОДИ</b>	<b>4.220</b>	<b>4.016</b>	<b>6.450</b>	<b>6.450</b>	<b>0</b>	<b>0</b>	<b>0</b>	<b>0</b>	<b>0</b>	<b>0</b>	<b>10.670</b>	<b>10.466</b>
480	Купување на опрема и машини	1.020	816	3.600	3.600	0	0	0	0	0	0	4.620	4.416
483	Купување на мебел	0	0	1.150	1.150	0	0	0	0	0	0	1.150	1.150
485	Вложувања и нефинансиски средства	3.200	3.200	1.700	1.700	0	0	0	0	0	0	4.900	4.900
<b>Г</b>	<b>ЈАКНЕЊЕ НА ВЛАДЕЕЊЕТО НА ПРАВОТО</b>	<b>350</b>	<b>350</b>	<b>0</b>	<b>0</b>	<b>0</b>	<b>0</b>	<b>0</b>	<b>0</b>	<b>0</b>	<b>0</b>	<b>350</b>	<b>350</b>
<b>Г1</b>	<b>БОРБА ПРОТИВ КОРУПЦИЈА И ОРГАНИЗИРАН КРИМИНАЛ</b>	<b>350</b>	<b>350</b>	<b>0</b>	<b>0</b>	<b>0</b>	<b>0</b>	<b>0</b>	<b>0</b>	<b>0</b>	<b>0</b>	<b>350</b>	<b>350</b>
<b>42</b>	<b>СТОКИ И УСЛУГИ</b>	<b>350</b>	<b>350</b>	<b>0</b>	<b>0</b>	<b>0</b>	<b>0</b>	<b>0</b>	<b>0</b>	<b>0</b>	<b>0</b>	<b>350</b>	<b>350</b>
420	Патни и дневни расходи	100	100	0	0	0	0	0	0	0	0	100	100
425	Договорни услуги	150	150	0	0	0	0	0	0	0	0	150	150
426	Други тековни расходи	100	100	0	0	0	0	0	0	0	0	100	100

Раздел Програма Потпрограма Категорија Ставка	О П И С	Б У Џ Е Т 2020											
		Расходи на Основен буџет				Расходи од самофинансирачки активности		Расходи од заеми		Расходи од донации		Вкупно расходи	
		Буџет	Ребаланс	Буџет	Ребаланс	Буџет	Ребаланс	Буџет	Ребаланс	Буџет	Ребаланс	Буџет	Ребаланс

<b>07002</b>	<b>УПРАВА ЗА ИЗВРШУВАЊЕ НА САНКЦИИ</b>	<b>923.353</b>	<b>902.855</b>	<b>0</b>	<b>0</b>	<b>27.510</b>	<b>24.110</b>	<b>200.000</b>	<b>126.683</b>	<b>0</b>	<b>0</b>	<b>1.150.863</b>	<b>1.053.648</b>
--------------	--	----------------	----------------	----------	----------	---------------	---------------	----------------	----------------	----------	----------	------------------	------------------

<b>2</b>	<b>САНКЦИИ</b>	<b>48.740</b>	<b>40.040</b>	<b>0</b>	<b>0</b>	<b>0</b>	<b>0</b>	<b>0</b>	<b>0</b>	<b>0</b>	<b>0</b>	<b>48.740</b>	<b>40.040</b>
20	САНКЦИИ	48.740	40.040	0	0	0	0	0	0	0	0	48.740	40.040
<b>3</b>	<b>КАЗНЕНО-ПОПРАВНИ УСТАНОВИ</b>	<b>874.613</b>	<b>862.815</b>	<b>0</b>	<b>0</b>	<b>27.510</b>	<b>24.110</b>	<b>200.000</b>	<b>126.683</b>	<b>0</b>	<b>0</b>	<b>1.102.123</b>	<b>1.013.608</b>
30	КАЗНЕНО-ПОПРАВНИ УСТАНОВИ	841.384	838.086	0	0	23.675	20.275	0	0	0	0	865.059	858.361
3A	ИЗГРАДБА, РЕКОНСТРУКЦИЈА И ОПРЕМУВАЊЕ НА КАЗНЕНО-ПОПРАВНИТЕ УСТАНОВИ	20.461	11.961	0	0	3.835	3.835	0	0	0	0	24.296	15.796
3B	РЕФОРМИ НА КАЗНЕНО-ПОПРАВНИТЕ УСТАНОВИ	12.768	12.768	0	0	0	0	200.000	126.683	0	0	212.768	139.451

#### РАСХОДИ

<b>40</b>	<b>ПЛАТИ И НАДОМЕСТОЦИ</b>	<b>579.884</b>	<b>575.884</b>	<b>0</b>	<b>0</b>	<b>5.100</b>	<b>5.100</b>	<b>0</b>	<b>0</b>	<b>0</b>	<b>0</b>	<b>584.984</b>	<b>580.984</b>
401	Основни плати	395.349	392.349	0	0	3.500	3.500	0	0	0	0	398.849	395.849
402	Придонеси за социјално осигурување	184.535	183.535	0	0	1.600	1.600	0	0	0	0	186.135	185.135
<b>42</b>	<b>СТОКИ И УСЛУГИ</b>	<b>240.708</b>	<b>224.969</b>	<b>0</b>	<b>0</b>	<b>16.052</b>	<b>11.652</b>	<b>6.450</b>	<b>6.450</b>	<b>0</b>	<b>0</b>	<b>263.210</b>	<b>243.071</b>
420	Патни и дневни расходи	750	750	0	0	100	100	0	0	0	0	850	850
421	Комунални услуги, греење, комуникација и транспорт	93.460	91.264	0	0	2.400	1.400	150	150	0	0	96.010	92.814
423	Материјали и ситен инвентар	98.297	92.765	0	0	6.310	3.310	360	360	0	0	104.967	96.435
424	Поправки и тековно одржување	18.716	13.806	0	0	842	842	100	100	0	0	19.658	14.748
425	Договорни услуги	22.359	19.258	0	0	1.900	1.500	5.740	5.740	0	0	29.999	26.498
426	Други тековни расходи	7.126	7.126	0	0	4.500	4.500	100	100	0	0	11.726	11.726
<b>43</b>	<b>ТЕКОВНИ ТРАНСФЕРИ ДО ВОНБУЏЕТСКИТЕ ФОНДОВИ</b>	<b>48.000</b>	<b>48.000</b>	<b>0</b>	<b>0</b>	<b>0</b>	<b>0</b>	<b>0</b>	<b>0</b>	<b>0</b>	<b>0</b>	<b>48.000</b>	<b>48.000</b>
433	Трансфери до Фондот за здравствено осигурување	48.000	48.000	0	0	0	0	0	0	0	0	48.000	48.000
<b>46</b>	<b>СУБВЕНЦИИ И ТРАНСФЕРИ</b>	<b>17.957</b>	<b>25.398</b>	<b>0</b>	<b>0</b>	<b>608</b>	<b>608</b>	<b>0</b>	<b>0</b>	<b>0</b>	<b>0</b>	<b>18.565</b>	<b>26.006</b>
464	Разни трансфери	9.636	9.534	0	0	550	550	0	0	0	0	10.186	10.084
465	Исплата по извршни исправи	8.321	15.864	0	0	58	58	0	0	0	0	8.379	15.922
<b>47</b>	<b>СОЦИЈАЛНИ БЕНЕФИЦИИ</b>	<b>2.000</b>	<b>2.300</b>	<b>0</b>	<b>0</b>	<b>1.915</b>	<b>2.915</b>	<b>0</b>	<b>0</b>	<b>0</b>	<b>0</b>	<b>3.915</b>	<b>5.215</b>
471	Социјални надоместоци	2.000	2.300	0	0	1.915	2.915	0	0	0	0	3.915	5.215
<b>48</b>	<b>КАПИТАЛНИ РАСХОДИ</b>	<b>34.804</b>	<b>26.304</b>	<b>0</b>	<b>0</b>	<b>3.835</b>	<b>3.835</b>	<b>193.550</b>	<b>120.233</b>	<b>0</b>	<b>0</b>	<b>232.189</b>	<b>150.372</b>

Раздел Програма Потпрограма Категорија Ставка	О П И С	Б У Џ Е Т 2020											
		Расходи на Основен буџет				Расходи од самофинансирачки активности		Расходи од заеми		Расходи од донации		Вкупно расходи	
		Буџет	Ребаланс	Буџет	Ребаланс	Буџет	Ребаланс	Буџет	Ребаланс	Буџет	Ребаланс	Буџет	Ребаланс
480	Купување на опрема и машини	7.028	6.028	0	0	600	600	3.000	3.000	0	0	10.628	9.628
481	Градежни објекти	18.514	15.014	0	0	200	200	186.750	113.433	0	0	205.464	128.647
482	Други градежни објекти	8.000	4.000	0	0	3.035	3.035	0	0	0	0	11.035	7.035
483	Купување на мебел	800	800	0	0	0	0	1.000	1.000	0	0	1.800	1.800
486	Купување на возила	462	462	0	0	0	0	2.800	2.800	0	0	3.262	3.262
<b>2</b>	<b>САНКЦИИ</b>	<b>48.740</b>	<b>40.040</b>	<b>0</b>	<b>0</b>	<b>0</b>	<b>0</b>	<b>0</b>	<b>0</b>	<b>0</b>	<b>0</b>	<b>48.740</b>	<b>40.040</b>
<b>20</b>	<b>САНКЦИИ</b>	<b>48.740</b>	<b>40.040</b>	<b>0</b>	<b>0</b>	<b>0</b>	<b>0</b>	<b>0</b>	<b>0</b>	<b>0</b>	<b>0</b>	<b>48.740</b>	<b>40.040</b>
<b>40</b>	<b>ПЛАТИ И НАДОМЕСТОЦИ</b>	<b>24.189</b>	<b>23.489</b>	<b>0</b>	<b>0</b>	<b>0</b>	<b>0</b>	<b>0</b>	<b>0</b>	<b>0</b>	<b>0</b>	<b>24.189</b>	<b>23.489</b>
401	Основни плати	17.427	16.927	0	0	0	0	0	0	0	0	17.427	16.927
402	Придонеси за социјално осигурување	6.762	6.562	0	0	0	0	0	0	0	0	6.762	6.562
<b>42</b>	<b>СТОКИ И УСЛУГИ</b>	<b>21.178</b>	<b>13.178</b>	<b>0</b>	<b>0</b>	<b>0</b>	<b>0</b>	<b>0</b>	<b>0</b>	<b>0</b>	<b>0</b>	<b>21.178</b>	<b>13.178</b>
420	Патни и дневни расходи	650	650	0	0	0	0	0	0	0	0	650	650
421	Комунални услуги, греење, комуникација и транспорт	3.500	2.500	0	0	0	0	0	0	0	0	3.500	2.500
423	Материјали и ситен инвентар	1.000	1.000	0	0	0	0	0	0	0	0	1.000	1.000
424	Поправки и тековно одржување	7.500	3.500	0	0	0	0	0	0	0	0	7.500	3.500
425	Договорни услуги	7.028	4.028	0	0	0	0	0	0	0	0	7.028	4.028
426	Други тековни расходи	1.500	1.500	0	0	0	0	0	0	0	0	1.500	1.500
<b>46</b>	<b>СУБВЕНЦИИ И ТРАНСФЕРИ</b>	<b>873</b>	<b>873</b>	<b>0</b>	<b>0</b>	<b>0</b>	<b>0</b>	<b>0</b>	<b>0</b>	<b>0</b>	<b>0</b>	<b>873</b>	<b>873</b>
465	Исплата по извршни исправи	873	873	0	0	0	0	0	0	0	0	873	873
<b>48</b>	<b>КАПИТАЛНИ РАСХОДИ</b>	<b>2.500</b>	<b>2.500</b>	<b>0</b>	<b>0</b>	<b>0</b>	<b>0</b>	<b>0</b>	<b>0</b>	<b>0</b>	<b>0</b>	<b>2.500</b>	<b>2.500</b>
480	Купување на опрема и машини	2.000	2.000	0	0	0	0	0	0	0	0	2.000	2.000
483	Купување на мебел	500	500	0	0	0	0	0	0	0	0	500	500
<b>3</b>	<b>КАЗНЕНО-ПОПРАВНИ УСТАНОВИ</b>	<b>874.613</b>	<b>862.815</b>	<b>0</b>	<b>0</b>	<b>27.510</b>	<b>24.110</b>	<b>200.000</b>	<b>126.683</b>	<b>0</b>	<b>0</b>	<b>1.102.123</b>	<b>1.013.608</b>
<b>30</b>	<b>КАЗНЕНО-ПОПРАВНИ УСТАНОВИ</b>	<b>841.384</b>	<b>838.086</b>	<b>0</b>	<b>0</b>	<b>23.675</b>	<b>20.275</b>	<b>0</b>	<b>0</b>	<b>0</b>	<b>0</b>	<b>865.059</b>	<b>858.361</b>
<b>40</b>	<b>ПЛАТИ И НАДОМЕСТОЦИ</b>	<b>555.695</b>	<b>552.395</b>	<b>0</b>	<b>0</b>	<b>5.100</b>	<b>5.100</b>	<b>0</b>	<b>0</b>	<b>0</b>	<b>0</b>	<b>560.795</b>	<b>557.495</b>
401	Основни плати	377.922	375.422	0	0	3.500	3.500	0	0	0	0	381.422	378.922
402	Придонеси за социјално осигурување	177.773	176.973	0	0	1.600	1.600	0	0	0	0	179.373	178.573
<b>42</b>	<b>СТОКИ И УСЛУГИ</b>	<b>218.605</b>	<b>210.866</b>	<b>0</b>	<b>0</b>	<b>16.052</b>	<b>11.652</b>	<b>0</b>	<b>0</b>	<b>0</b>	<b>0</b>	<b>234.657</b>	<b>222.518</b>
420	Патни и дневни расходи	100	100	0	0	100	100	0	0	0	0	200	200



Раздел Програма Потпрограма Категорија Ставка		Б У Џ Е Т 2020											
		Расходи на Основен буџет				Расходи од самофинансирачки активности		Расходи од заеми		Расходи од донации		Вкупно расходи	
		Буџет	Ребаланс	Буџет	Ребаланс	Буџет	Ребаланс	Буџет	Ребаланс	Буџет	Ребаланс	Буџет	Ребаланс
421	Комунални услуги, греење, комуникација и транспорт	89.933	88.737	0	0	2.400	1.400	0	0	0	0	92.333	90.137
423	Материјали и ситен инвентар	97.232	91.700	0	0	6.310	3.310	0	0	0	0	103.542	95.010
424	Поправки и тековно одржување	11.198	10.288	0	0	842	842	0	0	0	0	12.040	11.130
425	Договорни услуги	14.534	14.433	0	0	1.900	1.500	0	0	0	0	16.434	15.933
426	Други тековни расходи	5.608	5.608	0	0	4.500	4.500	0	0	0	0	10.108	10.108
<b>43</b>	<b>ТЕКОВНИ ТРАНСФЕРИ ДО ВОНБУЏЕТСКИТЕ ФОНДОВИ</b>	<b>48.000</b>	<b>48.000</b>	<b>0</b>	<b>0</b>	<b>0</b>	<b>0</b>	<b>0</b>	<b>0</b>	<b>0</b>	<b>0</b>	<b>48.000</b>	<b>48.000</b>
433	Трансфери до Фондот за здравствено осигурување	48.000	48.000	0	0	0	0	0	0	0	0	48.000	48.000
<b>46</b>	<b>СУБВЕНЦИИ И ТРАНСФЕРИ</b>	<b>17.084</b>	<b>24.525</b>	<b>0</b>	<b>0</b>	<b>608</b>	<b>608</b>	<b>0</b>	<b>0</b>	<b>0</b>	<b>0</b>	<b>17.692</b>	<b>25.133</b>
464	Разни трансфери	9.636	9.534	0	0	550	550	0	0	0	0	10.186	10.084
465	Исплата по извршни исправи	7.448	14.991	0	0	58	58	0	0	0	0	7.506	15.049
<b>47</b>	<b>СОЦИЈАЛНИ БЕНЕФИЦИИ</b>	<b>2.000</b>	<b>2.300</b>	<b>0</b>	<b>0</b>	<b>1.915</b>	<b>2.915</b>	<b>0</b>	<b>0</b>	<b>0</b>	<b>0</b>	<b>3.915</b>	<b>5.215</b>
471	Социјални надоместоци	2.000	2.300	0	0	1.915	2.915	0	0	0	0	3.915	5.215
<b>3A</b>	<b>ИЗГРАДБА, РЕКОНСТРУКЦИЈА И ОПРЕМУВАЊЕ НА КАЗНЕНО-ПОПРАВНИТЕ УСТАНОВИ</b>	<b>20.461</b>	<b>11.961</b>	<b>0</b>	<b>0</b>	<b>3.835</b>	<b>3.835</b>	<b>0</b>	<b>0</b>	<b>0</b>	<b>0</b>	<b>24.296</b>	<b>15.796</b>
<b>48</b>	<b>КАПИТАЛНИ РАСХОДИ</b>	<b>20.461</b>	<b>11.961</b>	<b>0</b>	<b>0</b>	<b>3.835</b>	<b>3.835</b>	<b>0</b>	<b>0</b>	<b>0</b>	<b>0</b>	<b>24.296</b>	<b>15.796</b>
480	Купување на опрема и машини	5.000	4.000	0	0	600	600	0	0	0	0	5.600	4.600
481	Градежни објекти	7.161	3.661	0	0	200	200	0	0	0	0	7.361	3.861
482	Други градежни објекти	8.000	4.000	0	0	3.035	3.035	0	0	0	0	11.035	7.035
483	Купување на мебел	300	300	0	0	0	0	0	0	0	0	300	300
<b>3B</b>	<b>РЕФОРМИ НА КАЗНЕНО-ПОПРАВНИТЕ УСТАНОВИ</b>	<b>12.768</b>	<b>12.768</b>	<b>0</b>	<b>0</b>	<b>0</b>	<b>0</b>	<b>200.000</b>	<b>126.683</b>	<b>0</b>	<b>0</b>	<b>212.768</b>	<b>139.451</b>
<b>42</b>	<b>СТОКИ И УСЛУГИ</b>	<b>925</b>	<b>925</b>	<b>0</b>	<b>0</b>	<b>0</b>	<b>0</b>	<b>6.450</b>	<b>6.450</b>	<b>0</b>	<b>0</b>	<b>7.375</b>	<b>7.375</b>
421	Комунални услуги, греење, комуникација и транспорт	27	27	0	0	0	0	150	150	0	0	177	177
423	Материјали и ситен инвентар	65	65	0	0	0	0	360	360	0	0	425	425
424	Поправки и тековно одржување	18	18	0	0	0	0	100	100	0	0	118	118
425	Договорни услуги	797	797	0	0	0	0	5.740	5.740	0	0	6.537	6.537
426	Други тековни расходи	18	18	0	0	0	0	100	100	0	0	118	118
<b>48</b>	<b>КАПИТАЛНИ РАСХОДИ</b>	<b>11.843</b>	<b>11.843</b>	<b>0</b>	<b>0</b>	<b>0</b>	<b>0</b>	<b>193.550</b>	<b>120.233</b>	<b>0</b>	<b>0</b>	<b>205.393</b>	<b>132.076</b>
480	Купување на опрема и машини	28	28	0	0	0	0	3.000	3.000	0	0	3.028	3.028
481	Градежни објекти	11.353	11.353	0	0	0	0	186.750	113.433	0	0	198.103	124.786
483	Купување на мебел	0	0	0	0	0	0	1.000	1.000	0	0	1.000	1.000
486	Купување на возила	462	462	0	0	0	0	2.800	2.800	0	0	3.262	3.262

Раздел Програма Потпрограма Категорија Ставка	О П И С	Б У Џ Е Т 2020											
		Расходи на Основен буџет				Расходи од самофинансирачки активности		Расходи од заеми		Расходи од донации		Вкупно расходи	
		Буџет	Ребаланс	Буџет	Ребаланс	Буџет	Ребаланс	Буџет	Ребаланс	Буџет	Ребаланс	Буџет	Ребаланс
<b>07003</b>	<b>УПРАВА ЗА ВОДЕЊЕ НА МАТИЧНИТЕ КНИГИ</b>	<b>246.225</b>	<b>276.225</b>	<b>49.916</b>	<b>49.916</b>	<b>0</b>	<b>0</b>	<b>0</b>	<b>0</b>	<b>0</b>	<b>0</b>	<b>296.141</b>	<b>326.141</b>
<b>2</b>	<b>УПРАВА ЗА ВОДЕЊЕ НА МАТИЧНИТЕ КНИГИ</b>	<b>246.225</b>	<b>276.225</b>	<b>49.916</b>	<b>49.916</b>	<b>0</b>	<b>0</b>	<b>0</b>	<b>0</b>	<b>0</b>	<b>0</b>	<b>296.141</b>	<b>326.141</b>
20	УПРАВА ЗА ВОДЕЊЕ НА МАТИЧНИТЕ КНИГИ	246.225	276.225	49.916	49.916	0	0	0	0	0	0	296.141	326.141
<b>РАСХОДИ</b>													
<b>40</b>	<b>ПЛАТИ И НАДОМЕСТОЦИ</b>	<b>175.260</b>	<b>175.260</b>	<b>5.416</b>	<b>5.416</b>	<b>0</b>	<b>0</b>	<b>0</b>	<b>0</b>	<b>0</b>	<b>0</b>	<b>180.676</b>	<b>180.676</b>
401	Основни плати	126.123	126.123	3.954	3.954	0	0	0	0	0	0	130.077	130.077
402	Придонеси за социјално осигурување	49.137	49.137	1.462	1.462	0	0	0	0	0	0	50.599	50.599
<b>42</b>	<b>СТОКИ И УСЛУГИ</b>	<b>40.000</b>	<b>58.024</b>	<b>34.720</b>	<b>34.720</b>	<b>0</b>	<b>0</b>	<b>0</b>	<b>0</b>	<b>0</b>	<b>0</b>	<b>74.720</b>	<b>92.744</b>
420	Патни и дневни расходи	440	414	550	550	0	0	0	0	0	0	990	964
421	Комунални услуги, греење, комуникација и транспорт	7.200	11.200	9.600	9.600	0	0	0	0	0	0	16.800	20.800
423	Материјали и ситен инвентар	1.500	3.000	6.400	6.400	0	0	0	0	0	0	7.900	9.400
424	Поправки и тековно одржување	7.000	11.000	2.470	2.470	0	0	0	0	0	0	9.470	13.470
425	Договорни услуги	23.160	31.710	15.000	15.000	0	0	0	0	0	0	38.160	46.710
426	Други тековни расходи	700	700	700	700	0	0	0	0	0	0	1.400	1.400
<b>46</b>	<b>СУБВЕНЦИИ И ТРАНСФЕРИ</b>	<b>2.765</b>	<b>2.241</b>	<b>0</b>	<b>0</b>	<b>0</b>	<b>0</b>	<b>0</b>	<b>0</b>	<b>0</b>	<b>0</b>	<b>2.765</b>	<b>2.241</b>
464	Разни трансфери	2.765	2.215	0	0	0	0	0	0	0	0	2.765	2.215
465	Исплата по извршни исправи	0	26	0	0	0	0	0	0	0	0	0	26
<b>48</b>	<b>КАПИТАЛНИ РАСХОДИ</b>	<b>28.200</b>	<b>40.700</b>	<b>9.780</b>	<b>9.780</b>	<b>0</b>	<b>0</b>	<b>0</b>	<b>0</b>	<b>0</b>	<b>0</b>	<b>37.980</b>	<b>50.480</b>
480	Купување на опрема и машини	21.700	34.200	2.000	2.000	0	0	0	0	0	0	23.700	36.200
481	Градежни објекти	2.000	2.000	4.250	4.250	0	0	0	0	0	0	6.250	6.250
483	Купување на мебел	1.000	1.000	2.000	2.000	0	0	0	0	0	0	3.000	3.000
485	Вложувања и нефинансиски средства	3.500	3.500	1.100	1.100	0	0	0	0	0	0	4.600	4.600
486	Купување на возила	0	0	430	430	0	0	0	0	0	0	430	430
<b>2</b>	<b>УПРАВА ЗА ВОДЕЊЕ НА МАТИЧНИТЕ КНИГИ</b>	<b>246.225</b>	<b>276.225</b>	<b>49.916</b>	<b>49.916</b>	<b>0</b>	<b>0</b>	<b>0</b>	<b>0</b>	<b>0</b>	<b>0</b>	<b>296.141</b>	<b>326.141</b>
<b>20</b>	<b>УПРАВА ЗА ВОДЕЊЕ НА МАТИЧНИТЕ КНИГИ</b>	<b>246.225</b>	<b>276.225</b>	<b>49.916</b>	<b>49.916</b>	<b>0</b>	<b>0</b>	<b>0</b>	<b>0</b>	<b>0</b>	<b>0</b>	<b>296.141</b>	<b>326.141</b>
<b>40</b>	<b>ПЛАТИ И НАДОМЕСТОЦИ</b>	<b>175.260</b>	<b>175.260</b>	<b>5.416</b>	<b>5.416</b>	<b>0</b>	<b>0</b>	<b>0</b>	<b>0</b>	<b>0</b>	<b>0</b>	<b>180.676</b>	<b>180.676</b>

Раздел Програма Потпрограма Категорија Ставка	О П И С	Б У Џ Е Т 2020											
		Расходи на Основен буџет				Расходи од самофинансирачки активности		Расходи од заеми		Расходи од донации		Вкупно расходи	
		Буџет	Ребаланс	Буџет	Ребаланс	Буџет	Ребаланс	Буџет	Ребаланс	Буџет	Ребаланс	Буџет	Ребаланс
401	Основни плати	126.123	126.123	3.954	3.954	0	0	0	0	0	0	130.077	130.077
402	Придонеси за социјално осигурување	49.137	49.137	1.462	1.462	0	0	0	0	0	0	50.599	50.599
<b>42</b>	<b>СТОКИ И УСЛУГИ</b>	<b>40.000</b>	<b>58.024</b>	<b>34.720</b>	<b>34.720</b>	<b>0</b>	<b>0</b>	<b>0</b>	<b>0</b>	<b>0</b>	<b>0</b>	<b>74.720</b>	<b>92.744</b>
420	Патни и дневни расходи	440	414	550	550	0	0	0	0	0	0	990	964
421	Комунални услуги, греење, комуникација и транспорт	7.200	11.200	9.600	9.600	0	0	0	0	0	0	16.800	20.800
423	Материјали и ситен инвентар	1.500	3.000	6.400	6.400	0	0	0	0	0	0	7.900	9.400
424	Поправки и тековно одржување	7.000	11.000	2.470	2.470	0	0	0	0	0	0	9.470	13.470
425	Договорни услуги	23.160	31.710	15.000	15.000	0	0	0	0	0	0	38.160	46.710
426	Други тековни расходи	700	700	700	700	0	0	0	0	0	0	1.400	1.400
<b>46</b>	<b>СУБВЕНЦИИ И ТРАНСФЕРИ</b>	<b>2.765</b>	<b>2.241</b>	<b>0</b>	<b>0</b>	<b>0</b>	<b>0</b>	<b>0</b>	<b>0</b>	<b>0</b>	<b>0</b>	<b>2.765</b>	<b>2.241</b>
464	Разни трансфери	2.765	2.215	0	0	0	0	0	0	0	0	2.765	2.215
465	Исплата по извршни исправи	0	26	0	0	0	0	0	0	0	0	0	26
<b>48</b>	<b>КАПИТАЛНИ РАСХОДИ</b>	<b>28.200</b>	<b>40.700</b>	<b>9.780</b>	<b>9.780</b>	<b>0</b>	<b>0</b>	<b>0</b>	<b>0</b>	<b>0</b>	<b>0</b>	<b>37.980</b>	<b>50.480</b>
480	Купување на опрема и машини	21.700	34.200	2.000	2.000	0	0	0	0	0	0	23.700	36.200
481	Градежни објекти	2.000	2.000	4.250	4.250	0	0	0	0	0	0	6.250	6.250
483	Купување на мебел	1.000	1.000	2.000	2.000	0	0	0	0	0	0	3.000	3.000
485	Вложувања и нефинансиски средства	3.500	3.500	1.100	1.100	0	0	0	0	0	0	4.600	4.600
486	Купување на возила	0	0	430	430	0	0	0	0	0	0	430	430

Раздел Програма Потпрограма Категорија Ставка	О П И С	Б У Џ Е Т 2020											
		Расходи на Основен буџет				Расходи од самофинансирачки активности		Расходи од заеми		Расходи од донации		Вкупно расходи	
		Буџет	Ребаланс	Буџет	Ребаланс	Буџет	Ребаланс	Буџет	Ребаланс	Буџет	Ребаланс	Буџет	Ребаланс

<b>07004</b>	<b>БИРО ЗА ЗАСТАПУВАЊЕ НА РСМ ПРЕД ЕВРОПСКИОТ СУД ЗА ЧОВЕКОВИ ПРАВА</b>	<b>7.266</b>	<b>6.266</b>	<b>0</b>	<b>0</b>	<b>0</b>	<b>0</b>	<b>0</b>	<b>0</b>	<b>0</b>	<b>0</b>	<b>7.266</b>	<b>6.266</b>
--------------	---	--------------	--------------	----------	----------	----------	----------	----------	----------	----------	----------	--------------	--------------

<b>1</b>	<b>АДМИНИСТРАЦИЈА</b>	<b>7.266</b>	<b>6.266</b>	<b>0</b>	<b>0</b>	<b>0</b>	<b>0</b>	<b>0</b>	<b>0</b>	<b>0</b>	<b>0</b>	<b>7.266</b>	<b>6.266</b>
10	АДМИНИСТРАЦИЈА	7.266	6.266	0	0	0	0	0	0	0	0	7.266	6.266

#### РАСХОДИ

<b>40</b>	<b>ПЛАТИ И НАДОМЕСТОЦИ</b>	<b>5.856</b>	<b>4.856</b>	<b>0</b>	<b>0</b>	<b>0</b>	<b>0</b>	<b>0</b>	<b>0</b>	<b>0</b>	<b>0</b>	<b>5.856</b>	<b>4.856</b>
401	Основни плати	4.267	3.467	0	0	0	0	0	0	0	0	4.267	3.467
402	Придонеси за социјално осигурување	1.589	1.389	0	0	0	0	0	0	0	0	1.589	1.389
<b>42</b>	<b>СТОКИ И УСЛУГИ</b>	<b>1.410</b>	<b>1.410</b>	<b>0</b>	<b>0</b>	<b>0</b>	<b>0</b>	<b>0</b>	<b>0</b>	<b>0</b>	<b>0</b>	<b>1.410</b>	<b>1.410</b>
420	Патни и дневни расходи	250	250	0	0	0	0	0	0	0	0	250	250
421	Комунални услуги, греење, комуникација и транспорт	350	350	0	0	0	0	0	0	0	0	350	350
423	Материјали и ситен инвентар	60	60	0	0	0	0	0	0	0	0	60	60
424	Поправки и тековно одржување	20	20	0	0	0	0	0	0	0	0	20	20
425	Договорни услуги	550	550	0	0	0	0	0	0	0	0	550	550
426	Други тековни расходи	180	180	0	0	0	0	0	0	0	0	180	180

<b>1</b>	<b>АДМИНИСТРАЦИЈА</b>	<b>7.266</b>	<b>6.266</b>	<b>0</b>	<b>0</b>	<b>0</b>	<b>0</b>	<b>0</b>	<b>0</b>	<b>0</b>	<b>0</b>	<b>7.266</b>	<b>6.266</b>
----------	-----------------------	--------------	--------------	----------	----------	----------	----------	----------	----------	----------	----------	--------------	--------------

<b>10</b>	<b>АДМИНИСТРАЦИЈА</b>	<b>7.266</b>	<b>6.266</b>	<b>0</b>	<b>0</b>	<b>0</b>	<b>0</b>	<b>0</b>	<b>0</b>	<b>0</b>	<b>0</b>	<b>7.266</b>	<b>6.266</b>
-----------	-----------------------	--------------	--------------	----------	----------	----------	----------	----------	----------	----------	----------	--------------	--------------

<b>40</b>	<b>ПЛАТИ И НАДОМЕСТОЦИ</b>	<b>5.856</b>	<b>4.856</b>	<b>0</b>	<b>0</b>	<b>0</b>	<b>0</b>	<b>0</b>	<b>0</b>	<b>0</b>	<b>0</b>	<b>5.856</b>	<b>4.856</b>
401	Основни плати	4.267	3.467	0	0	0	0	0	0	0	0	4.267	3.467
402	Придонеси за социјално осигурување	1.589	1.389	0	0	0	0	0	0	0	0	1.589	1.389
<b>42</b>	<b>СТОКИ И УСЛУГИ</b>	<b>1.410</b>	<b>1.410</b>	<b>0</b>	<b>0</b>	<b>0</b>	<b>0</b>	<b>0</b>	<b>0</b>	<b>0</b>	<b>0</b>	<b>1.410</b>	<b>1.410</b>
420	Патни и дневни расходи	250	250	0	0	0	0	0	0	0	0	250	250
421	Комунални услуги, греење, комуникација и транспорт	350	350	0	0	0	0	0	0	0	0	350	350
423	Материјали и ситен инвентар	60	60	0	0	0	0	0	0	0	0	60	60
424	Поправки и тековно одржување	20	20	0	0	0	0	0	0	0	0	20	20
425	Договорни услуги	550	550	0	0	0	0	0	0	0	0	550	550
426	Други тековни расходи	180	180	0	0	0	0	0	0	0	0	180	180

Раздел Програма Потпрограма Категорија Ставка	О П И С	Б У Џ Е Т 2020											
		Расходи на Основен буџет				Расходи од самофинансирачки активности		Расходи од заеми		Расходи од донации		Вкупно расходи	
		Буџет	Ребаланс	Буџет	Ребаланс	Буџет	Ребаланс	Буџет	Ребаланс	Буџет	Ребаланс	Буџет	Ребаланс

<b>07005</b>	<b>ИНСПЕКТОРАТ ЗА УПОТРЕБА НА ЈАЗИЦИТЕ</b>	<b>8.900</b>	<b>8.100</b>	<b>0</b>	<b>0</b>	<b>0</b>	<b>0</b>	<b>0</b>	<b>0</b>	<b>0</b>	<b>0</b>	<b>8.900</b>	<b>8.100</b>
--------------	--	--------------	--------------	----------	----------	----------	----------	----------	----------	----------	----------	--------------	--------------

<b>1</b>	<b>ИНСПЕКТОРАТИ</b>	<b>8.900</b>	<b>8.100</b>	<b>0</b>	<b>0</b>	<b>0</b>	<b>0</b>	<b>0</b>	<b>0</b>	<b>0</b>	<b>0</b>	<b>8.900</b>	<b>8.100</b>
19	ИНСПЕКТОРАТИ	8.900	8.100	0	0	0	0	0	0	0	0	8.900	8.100

#### РАСХОДИ

<b>40</b>	<b>ПЛАТИ И НАДОМЕСТОЦИ</b>	<b>3.500</b>	<b>3.500</b>	<b>0</b>	<b>0</b>	<b>0</b>	<b>0</b>	<b>0</b>	<b>0</b>	<b>0</b>	<b>0</b>	<b>3.500</b>	<b>3.500</b>
401	Основни плати	2.550	2.550	0	0	0	0	0	0	0	0	2.550	2.550
402	Придонеси за социјално осигурување	950	950	0	0	0	0	0	0	0	0	950	950
<b>42</b>	<b>СТОКИ И УСЛУГИ</b>	<b>3.650</b>	<b>3.650</b>	<b>0</b>	<b>0</b>	<b>0</b>	<b>0</b>	<b>0</b>	<b>0</b>	<b>0</b>	<b>0</b>	<b>3.650</b>	<b>3.650</b>
420	Патни и дневни расходи	50	50	0	0	0	0	0	0	0	0	50	50
421	Комунални услуги, греење, комуникација и транспорт	600	600	0	0	0	0	0	0	0	0	600	600
423	Материјали и ситен инвентар	100	100	0	0	0	0	0	0	0	0	100	100
424	Поправки и тековно одржување	100	100	0	0	0	0	0	0	0	0	100	100
425	Договорни услуги	2.500	2.500	0	0	0	0	0	0	0	0	2.500	2.500
426	Други тековни расходи	300	300	0	0	0	0	0	0	0	0	300	300
<b>48</b>	<b>КАПИТАЛНИ РАСХОДИ</b>	<b>1.750</b>	<b>950</b>	<b>0</b>	<b>0</b>	<b>0</b>	<b>0</b>	<b>0</b>	<b>0</b>	<b>0</b>	<b>0</b>	<b>1.750</b>	<b>950</b>
480	Купување на опрема и машини	1.250	750	0	0	0	0	0	0	0	0	1.250	750
483	Купување на мебел	500	200	0	0	0	0	0	0	0	0	500	200

<b>1</b>	<b>ИНСПЕКТОРАТИ</b>	<b>8.900</b>	<b>8.100</b>	<b>0</b>	<b>0</b>	<b>0</b>	<b>0</b>	<b>0</b>	<b>0</b>	<b>0</b>	<b>0</b>	<b>8.900</b>	<b>8.100</b>
----------	---------------------	--------------	--------------	----------	----------	----------	----------	----------	----------	----------	----------	--------------	--------------

<b>19</b>	<b>ИНСПЕКТОРАТИ</b>	<b>8.900</b>	<b>8.100</b>	<b>0</b>	<b>0</b>	<b>0</b>	<b>0</b>	<b>0</b>	<b>0</b>	<b>0</b>	<b>0</b>	<b>8.900</b>	<b>8.100</b>
-----------	---------------------	--------------	--------------	----------	----------	----------	----------	----------	----------	----------	----------	--------------	--------------

<b>40</b>	<b>ПЛАТИ И НАДОМЕСТОЦИ</b>	<b>3.500</b>	<b>3.500</b>	<b>0</b>	<b>0</b>	<b>0</b>	<b>0</b>	<b>0</b>	<b>0</b>	<b>0</b>	<b>0</b>	<b>3.500</b>	<b>3.500</b>
401	Основни плати	2.550	2.550	0	0	0	0	0	0	0	0	2.550	2.550
402	Придонеси за социјално осигурување	950	950	0	0	0	0	0	0	0	0	950	950
<b>42</b>	<b>СТОКИ И УСЛУГИ</b>	<b>3.650</b>	<b>3.650</b>	<b>0</b>	<b>0</b>	<b>0</b>	<b>0</b>	<b>0</b>	<b>0</b>	<b>0</b>	<b>0</b>	<b>3.650</b>	<b>3.650</b>
420	Патни и дневни расходи	50	50	0	0	0	0	0	0	0	0	50	50
421	Комунални услуги, греење, комуникација и транспорт	600	600	0	0	0	0	0	0	0	0	600	600
423	Материјали и ситен инвентар	100	100	0	0	0	0	0	0	0	0	100	100

Раздел Програма Потпрограма Категорија Ставка	О П И С	Б У Џ Е Т 2020											
		Расходи на Основен буџет				Расходи од самофинансирачки активности		Расходи од заеми		Расходи од донации		Вкупно расходи	
		Буџет	Ребаланс	Буџет	Ребаланс	Буџет	Ребаланс	Буџет	Ребаланс	Буџет	Ребаланс	Буџет	Ребаланс
424	Поправки и тековно одржување	100	100	0	0	0	0	0	0	0	0	100	100
425	Договорни услуги	2.500	2.500	0	0	0	0	0	0	0	0	2.500	2.500
426	Други тековни расходи	300	300	0	0	0	0	0	0	0	0	300	300
<b>48</b>	<b>КАПИТАЛНИ РАСХОДИ</b>	<b>1.750</b>	<b>950</b>	<b>0</b>	<b>0</b>	<b>0</b>	<b>0</b>	<b>0</b>	<b>0</b>	<b>0</b>	<b>0</b>	<b>1.750</b>	<b>950</b>
480	Купување на опрема и машини	1.250	750	0	0	0	0	0	0	0	0	1.250	750
483	Купување на мебел	500	200	0	0	0	0	0	0	0	0	500	200

Раздел Програма Потпрограма Категорија Ставка	О П И С	Б У Џ Е Т 2020											
		Расходи на Основен буџет				Расходи од самофинансирачки активности		Расходи од заеми		Расходи од донации		Вкупно расходи	
		Буџет	Ребаланс	Буџет	Ребаланс	Буџет	Ребаланс	Буџет	Ребаланс	Буџет	Ребаланс	Буџет	Ребаланс
<b>08001</b>	<b>МИНИСТЕРСТВО ЗА НАДВОРЕШНИ РАБОТИ</b>	<b>1.182.682</b>	<b>1.175.682</b>	<b>0</b>	<b>0</b>	<b>0</b>	<b>0</b>	<b>0</b>	<b>0</b>	<b>0</b>	<b>0</b>	<b>1.182.682</b>	<b>1.175.682</b>
<b>1</b>	<b>АДМИНИСТРАЦИЈА</b>	<b>261.869</b>	<b>268.729</b>	<b>0</b>	<b>0</b>	<b>0</b>	<b>0</b>	<b>0</b>	<b>0</b>	<b>0</b>	<b>0</b>	<b>261.869</b>	<b>268.729</b>
10	АДМИНИСТРАЦИЈА	261.869	268.729	0	0	0	0	0	0	0	0	261.869	268.729
<b>2</b>	<b>ДИПЛОМАТСКИ И КОНЗУЛАРНИ ПРЕТСТАВНИШТВА</b>	<b>911.263</b>	<b>888.163</b>	<b>0</b>	<b>0</b>	<b>0</b>	<b>0</b>	<b>0</b>	<b>0</b>	<b>0</b>	<b>0</b>	<b>911.263</b>	<b>888.163</b>
20	ДИПЛОМАТСКИ И КОНЗУЛАРНИ ПРЕТСТАВНИШТВА	907.889	884.789	0	0	0	0	0	0	0	0	907.889	884.789
22	ИСПОМОШ ВО ДКП	3.374	3.374	0	0	0	0	0	0	0	0	3.374	3.374
<b>3</b>	<b>ИСЕЛЕНИШТВО</b>	<b>0</b>	<b>1.000</b>	<b>0</b>	<b>0</b>	<b>0</b>	<b>0</b>	<b>0</b>	<b>0</b>	<b>0</b>	<b>0</b>	<b>0</b>	<b>1.000</b>
30	ИСЕЛЕНИШТВО	0	1.000	0	0	0	0	0	0	0	0	0	1.000
<b>4</b>	<b>ДИПЛОМАТСКА ЕДУКАЦИЈА И ЈАВНА ДИПЛОМАТИЈА</b>	<b>2.300</b>	<b>1.800</b>	<b>0</b>	<b>0</b>	<b>0</b>	<b>0</b>	<b>0</b>	<b>0</b>	<b>0</b>	<b>0</b>	<b>2.300</b>	<b>1.800</b>
41	ЈАВНА ДИПЛОМАТИЈА	1.700	1.200	0	0	0	0	0	0	0	0	1.700	1.200
43	ДЕМАРКАЦИЈА И ОДРЖУВАЊЕ НА ГРАНИЦИТЕ НА РСМ	600	600	0	0	0	0	0	0	0	0	600	600
<b>В</b>	<b>УНАПРЕДУВАЊЕ НА ОДБРАНАТА И БЕЗБЕДНОСТА</b>	<b>7.000</b>	<b>15.740</b>	<b>0</b>	<b>0</b>	<b>0</b>	<b>0</b>	<b>0</b>	<b>0</b>	<b>0</b>	<b>0</b>	<b>7.000</b>	<b>15.740</b>
ВА	ИНТЕГРАЦИЈА ВО НАТО	7.000	15.740	0	0	0	0	0	0	0	0	7.000	15.740
<b>К</b>	<b>РЕФОРМА НА ЈАВНАТА АДМИНИСТРАЦИЈА</b>	<b>250</b>	<b>250</b>	<b>0</b>	<b>0</b>	<b>0</b>	<b>0</b>	<b>0</b>	<b>0</b>	<b>0</b>	<b>0</b>	<b>250</b>	<b>250</b>
К2	СТРУЧНО ОСПОСОБУВАЊЕ И УСОВРШУВАЊЕ	250	250	0	0	0	0	0	0	0	0	250	250

#### РАСХОДИ

<b>40</b>	<b>ПЛАТИ И НАДОМЕСТОЦИ</b>	<b>567.285</b>	<b>534.285</b>	<b>0</b>	<b>0</b>	<b>0</b>	<b>0</b>	<b>0</b>	<b>0</b>	<b>0</b>	<b>0</b>	<b>567.285</b>	<b>534.285</b>
401	Основни плати	492.103	458.613	0	0	0	0	0	0	0	0	492.103	458.613
402	Придонеси за социјално осигурување	75.182	75.672	0	0	0	0	0	0	0	0	75.182	75.672
<b>42</b>	<b>СТОКИ И УСЛУГИ</b>	<b>601.997</b>	<b>621.857</b>	<b>0</b>	<b>0</b>	<b>0</b>	<b>0</b>	<b>0</b>	<b>0</b>	<b>0</b>	<b>0</b>	<b>601.997</b>	<b>621.857</b>
420	Патни и дневни расходи	32.914	31.414	0	0	0	0	0	0	0	0	32.914	31.414
421	Комунални услуги, греење, комуникација и транспорт	67.268	63.268	0	0	0	0	0	0	0	0	67.268	63.268
423	Материјали и ситен инвентар	13.835	13.835	0	0	0	0	0	0	0	0	13.835	13.835
424	Поправки и тековно одржување	20.000	22.000	0	0	0	0	0	0	0	0	20.000	22.000
425	Договорни услуги	410.110	424.510	0	0	0	0	0	0	0	0	410.110	424.510

Раздел Програма Потпрограма Категорија Ставка	О П И С	Б У Џ Е Т 2020											
		Расходи на Основен буџет				Расходи од самофинансирачки активности		Расходи од заеми		Расходи од донации		Вкупно расходи	
		Буџет	Ребаланс	Буџет	Ребаланс	Буџет	Ребаланс	Буџет	Ребаланс	Буџет	Ребаланс	Буџет	Ребаланс
426	Други тековни расходи	54.540	60.500	0	0	0	0	0	0	0	0	54.540	60.500
427	Привремени вработувања	3.330	6.330	0	0	0	0	0	0	0	0	3.330	6.330
<b>46</b>	<b>СУБВЕНЦИИ И ТРАНСФЕРИ</b>	<b>1.500</b>	<b>1.500</b>	<b>0</b>	<b>0</b>	<b>0</b>	<b>0</b>	<b>0</b>	<b>0</b>	<b>0</b>	<b>0</b>	<b>1.500</b>	<b>1.500</b>
464	Разни трансфери	1.500	1.500	0	0	0	0	0	0	0	0	1.500	1.500
<b>48</b>	<b>КАПИТАЛНИ РАСХОДИ</b>	<b>11.900</b>	<b>18.040</b>	<b>0</b>	<b>0</b>	<b>0</b>	<b>0</b>	<b>0</b>	<b>0</b>	<b>0</b>	<b>0</b>	<b>11.900</b>	<b>18.040</b>
480	Купување на опрема и машини	2.500	4.302	0	0	0	0	0	0	0	0	2.500	4.302
481	Градежни објекти	9.400	11.600	0	0	0	0	0	0	0	0	9.400	11.600
483	Купување на мебел	0	2.138	0	0	0	0	0	0	0	0	0	2.138
<b>1</b>	<b>АДМИНИСТРАЦИЈА</b>	<b>261.869</b>	<b>268.729</b>	<b>0</b>	<b>0</b>	<b>0</b>	<b>0</b>	<b>0</b>	<b>0</b>	<b>0</b>	<b>0</b>	<b>261.869</b>	<b>268.729</b>
<b>10</b>	<b>АДМИНИСТРАЦИЈА</b>	<b>261.869</b>	<b>268.729</b>	<b>0</b>	<b>0</b>	<b>0</b>	<b>0</b>	<b>0</b>	<b>0</b>	<b>0</b>	<b>0</b>	<b>261.869</b>	<b>268.729</b>
<b>40</b>	<b>ПЛАТИ И НАДОМЕСТОЦИ</b>	<b>147.547</b>	<b>147.547</b>	<b>0</b>	<b>0</b>	<b>0</b>	<b>0</b>	<b>0</b>	<b>0</b>	<b>0</b>	<b>0</b>	<b>147.547</b>	<b>147.547</b>
401	Основни плати	106.898	106.898	0	0	0	0	0	0	0	0	106.898	106.898
402	Придонеси за социјално осигурување	40.649	40.649	0	0	0	0	0	0	0	0	40.649	40.649
<b>42</b>	<b>СТОКИ И УСЛУГИ</b>	<b>110.922</b>	<b>118.782</b>	<b>0</b>	<b>0</b>	<b>0</b>	<b>0</b>	<b>0</b>	<b>0</b>	<b>0</b>	<b>0</b>	<b>110.922</b>	<b>118.782</b>
420	Патни и дневни расходи	18.064	17.564	0	0	0	0	0	0	0	0	18.064	17.564
421	Комунални услуги, греење, комуникација и транспорт	22.268	20.268	0	0	0	0	0	0	0	0	22.268	20.268
423	Материјали и ситен инвентар	5.835	5.835	0	0	0	0	0	0	0	0	5.835	5.835
424	Поправки и тековно одржување	12.000	11.500	0	0	0	0	0	0	0	0	12.000	11.500
425	Договорни услуги	12.385	11.885	0	0	0	0	0	0	0	0	12.385	11.885
426	Други тековни расходи	37.040	45.400	0	0	0	0	0	0	0	0	37.040	45.400
427	Привремени вработувања	3.330	6.330	0	0	0	0	0	0	0	0	3.330	6.330
<b>46</b>	<b>СУБВЕНЦИИ И ТРАНСФЕРИ</b>	<b>1.500</b>	<b>1.500</b>	<b>0</b>	<b>0</b>	<b>0</b>	<b>0</b>	<b>0</b>	<b>0</b>	<b>0</b>	<b>0</b>	<b>1.500</b>	<b>1.500</b>
464	Разни трансфери	1.500	1.500	0	0	0	0	0	0	0	0	1.500	1.500
<b>48</b>	<b>КАПИТАЛНИ РАСХОДИ</b>	<b>1.900</b>	<b>900</b>	<b>0</b>	<b>0</b>	<b>0</b>	<b>0</b>	<b>0</b>	<b>0</b>	<b>0</b>	<b>0</b>	<b>1.900</b>	<b>900</b>
480	Купување на опрема и машини	1.900	900	0	0	0	0	0	0	0	0	1.900	900
<b>2</b>	<b>ДИПЛОМАТСКИ И КОНЗУЛАРНИ ПРЕТСТАВНИШТВА</b>	<b>911.263</b>	<b>888.163</b>	<b>0</b>	<b>0</b>	<b>0</b>	<b>0</b>	<b>0</b>	<b>0</b>	<b>0</b>	<b>0</b>	<b>911.263</b>	<b>888.163</b>
<b>20</b>	<b>ДИПЛОМАТСКИ И КОНЗУЛАРНИ ПРЕТСТАВНИШТВА</b>	<b>907.889</b>	<b>884.789</b>	<b>0</b>	<b>0</b>	<b>0</b>	<b>0</b>	<b>0</b>	<b>0</b>	<b>0</b>	<b>0</b>	<b>907.889</b>	<b>884.789</b>
<b>40</b>	<b>ПЛАТИ И НАДОМЕСТОЦИ</b>	<b>417.780</b>	<b>384.780</b>	<b>0</b>	<b>0</b>	<b>0</b>	<b>0</b>	<b>0</b>	<b>0</b>	<b>0</b>	<b>0</b>	<b>417.780</b>	<b>384.780</b>
401	Основни плати	383.385	349.895	0	0	0	0	0	0	0	0	383.385	349.895



Раздел Програма Потпрограма Категорија Ставка		Б У Џ Е Т 2020											
		Расходи на Основен буџет				Расходи од самофинансирачки активности		Расходи од заеми		Расходи од донации		Вкупно расходи	
		Буџет	Ребаланс	Буџет	Ребаланс	Буџет	Ребаланс	Буџет	Ребаланс	Буџет	Ребаланс	Буџет	Ребаланс
402	Придонеси за социјално осигурување	34.395	34.885	0	0	0	0	0	0	0	0	34.395	34.885
<b>42</b>	<b>СТОКИ И УСЛУГИ</b>	<b>480.109</b>	<b>490.509</b>	<b>0</b>	<b>0</b>	<b>0</b>	<b>0</b>	<b>0</b>	<b>0</b>	<b>0</b>	<b>0</b>	<b>480.109</b>	<b>490.509</b>
420	Патни и дневни расходи	14.500	13.500	0	0	0	0	0	0	0	0	14.500	13.500
421	Комунални услуги, греење, комуникација и транспорт	45.000	43.000	0	0	0	0	0	0	0	0	45.000	43.000
423	Материјали и ситен инвентар	8.000	8.000	0	0	0	0	0	0	0	0	8.000	8.000
424	Поправки и тековно одржување	8.000	8.000	0	0	0	0	0	0	0	0	8.000	8.000
425	Договорни услуги	394.109	408.509	0	0	0	0	0	0	0	0	394.109	408.509
426	Други тековни расходи	10.500	9.500	0	0	0	0	0	0	0	0	10.500	9.500
<b>48</b>	<b>КАПИТАЛНИ РАСХОДИ</b>	<b>10.000</b>	<b>9.500</b>	<b>0</b>	<b>0</b>	<b>0</b>	<b>0</b>	<b>0</b>	<b>0</b>	<b>0</b>	<b>0</b>	<b>10.000</b>	<b>9.500</b>
480	Купување на опрема и машини	600	600	0	0	0	0	0	0	0	0	600	600
481	Градежни објекти	9.400	8.900	0	0	0	0	0	0	0	0	9.400	8.900
<b>22</b>	<b>ИСПОМОШ ВО ДКП</b>	<b>3.374</b>	<b>3.374</b>	<b>0</b>	<b>0</b>	<b>0</b>	<b>0</b>	<b>0</b>	<b>0</b>	<b>0</b>	<b>0</b>	<b>3.374</b>	<b>3.374</b>
<b>40</b>	<b>ПЛАТИ И НАДОМЕСТОЦИ</b>	<b>1.958</b>	<b>1.958</b>	<b>0</b>	<b>0</b>	<b>0</b>	<b>0</b>	<b>0</b>	<b>0</b>	<b>0</b>	<b>0</b>	<b>1.958</b>	<b>1.958</b>
401	Основни плати	1.820	1.820	0	0	0	0	0	0	0	0	1.820	1.820
402	Придонеси за социјално осигурување	138	138	0	0	0	0	0	0	0	0	138	138
<b>42</b>	<b>СТОКИ И УСЛУГИ</b>	<b>1.416</b>	<b>1.416</b>	<b>0</b>	<b>0</b>	<b>0</b>	<b>0</b>	<b>0</b>	<b>0</b>	<b>0</b>	<b>0</b>	<b>1.416</b>	<b>1.416</b>
420	Патни и дневни расходи	150	150	0	0	0	0	0	0	0	0	150	150
425	Договорни услуги	1.266	1.266	0	0	0	0	0	0	0	0	1.266	1.266
<b>3</b>	<b>ИСЕЛЕНИШТВО</b>	<b>0</b>	<b>1.000</b>	<b>0</b>	<b>0</b>	<b>0</b>	<b>0</b>	<b>0</b>	<b>0</b>	<b>0</b>	<b>0</b>	<b>0</b>	<b>1.000</b>
<b>30</b>	<b>ИСЕЛЕНИШТВО</b>	<b>0</b>	<b>1.000</b>	<b>0</b>	<b>0</b>	<b>0</b>	<b>0</b>	<b>0</b>	<b>0</b>	<b>0</b>	<b>0</b>	<b>0</b>	<b>1.000</b>
<b>42</b>	<b>СТОКИ И УСЛУГИ</b>	<b>0</b>	<b>1.000</b>	<b>0</b>	<b>0</b>	<b>0</b>	<b>0</b>	<b>0</b>	<b>0</b>	<b>0</b>	<b>0</b>	<b>0</b>	<b>1.000</b>
425	Договорни услуги	0	1.000	0	0	0	0	0	0	0	0	0	1.000
<b>4</b>	<b>ДИПЛОМАТСКА ЕДУКАЦИЈА И ЈАВНА ДИПЛОМАТИЈА</b>	<b>2.300</b>	<b>1.800</b>	<b>0</b>	<b>0</b>	<b>0</b>	<b>0</b>	<b>0</b>	<b>0</b>	<b>0</b>	<b>0</b>	<b>2.300</b>	<b>1.800</b>
<b>41</b>	<b>ЈАВНА ДИПЛОМАТИЈА</b>	<b>1.700</b>	<b>1.200</b>	<b>0</b>	<b>0</b>	<b>0</b>	<b>0</b>	<b>0</b>	<b>0</b>	<b>0</b>	<b>0</b>	<b>1.700</b>	<b>1.200</b>
<b>42</b>	<b>СТОКИ И УСЛУГИ</b>	<b>1.700</b>	<b>1.200</b>	<b>0</b>	<b>0</b>	<b>0</b>	<b>0</b>	<b>0</b>	<b>0</b>	<b>0</b>	<b>0</b>	<b>1.700</b>	<b>1.200</b>
425	Договорни услуги	1.700	1.200	0	0	0	0	0	0	0	0	1.700	1.200
<b>43</b>	<b>ДЕМАРКАЦИЈА И ОДРЖУВАЊЕ НА ГРАНИЦИТЕ НА РСМ</b>	<b>600</b>	<b>600</b>	<b>0</b>	<b>0</b>	<b>0</b>	<b>0</b>	<b>0</b>	<b>0</b>	<b>0</b>	<b>0</b>	<b>600</b>	<b>600</b>
<b>42</b>	<b>СТОКИ И УСЛУГИ</b>	<b>600</b>	<b>600</b>	<b>0</b>	<b>0</b>	<b>0</b>	<b>0</b>	<b>0</b>	<b>0</b>	<b>0</b>	<b>0</b>	<b>600</b>	<b>600</b>
420	Патни и дневни расходи	100	100	0	0	0	0	0	0	0	0	100	100

Раздел Програма Потпрограма Категорија Ставка	О П И С	Б У Џ Е Т 2020											
		Расходи на Основен буџет				Расходи од самофинансирачки активности		Расходи од заеми		Расходи од донации		Вкупно расходи	
		Буџет	Ребаланс	Буџет	Ребаланс	Буџет	Ребаланс	Буџет	Ребаланс	Буџет	Ребаланс	Буџет	Ребаланс
425	Договорни услуги	500	500	0	0	0	0	0	0	0	0	500	500
<b>B</b>	<b>УНАПРЕДУВАЊЕ НА ОДБРАНАТА И БЕЗБЕДНОСТА</b>	<b>7.000</b>	<b>15.740</b>	<b>0</b>	<b>0</b>	<b>0</b>	<b>0</b>	<b>0</b>	<b>0</b>	<b>0</b>	<b>0</b>	<b>7.000</b>	<b>15.740</b>
<b>BA</b>	<b>ИНТЕГРАЦИЈА ВО НАТО</b>	<b>7.000</b>	<b>15.740</b>	<b>0</b>	<b>0</b>	<b>0</b>	<b>0</b>	<b>0</b>	<b>0</b>	<b>0</b>	<b>0</b>	<b>7.000</b>	<b>15.740</b>
<b>42</b>	<b>СТОКИ И УСЛУГИ</b>	<b>7.000</b>	<b>8.100</b>	<b>0</b>	<b>0</b>	<b>0</b>	<b>0</b>	<b>0</b>	<b>0</b>	<b>0</b>	<b>0</b>	<b>7.000</b>	<b>8.100</b>
424	Поправки и тековно одржување	0	2.500	0	0	0	0	0	0	0	0	0	2.500
426	Други тековни расходи	7.000	5.600	0	0	0	0	0	0	0	0	7.000	5.600
<b>48</b>	<b>КАПИТАЛНИ РАСХОДИ</b>	<b>0</b>	<b>7.640</b>	<b>0</b>	<b>0</b>	<b>0</b>	<b>0</b>	<b>0</b>	<b>0</b>	<b>0</b>	<b>0</b>	<b>0</b>	<b>7.640</b>
480	Купување на опрема и машини	0	2.802	0	0	0	0	0	0	0	0	0	2.802
481	Градежни објекти	0	2.700	0	0	0	0	0	0	0	0	0	2.700
483	Купување на мебел	0	2.138	0	0	0	0	0	0	0	0	0	2.138
<b>K</b>	<b>РЕФОРМА НА ЈАВНАТА АДМИНИСТРАЦИЈА</b>	<b>250</b>	<b>250</b>	<b>0</b>	<b>0</b>	<b>0</b>	<b>0</b>	<b>0</b>	<b>0</b>	<b>0</b>	<b>0</b>	<b>250</b>	<b>250</b>
<b>K2</b>	<b>СТРУЧНО ОСПОСОБУВАЊЕ И УСОВРШУВАЊЕ</b>	<b>250</b>	<b>250</b>	<b>0</b>	<b>0</b>	<b>0</b>	<b>0</b>	<b>0</b>	<b>0</b>	<b>0</b>	<b>0</b>	<b>250</b>	<b>250</b>
<b>42</b>	<b>СТОКИ И УСЛУГИ</b>	<b>250</b>	<b>250</b>	<b>0</b>	<b>0</b>	<b>0</b>	<b>0</b>	<b>0</b>	<b>0</b>	<b>0</b>	<b>0</b>	<b>250</b>	<b>250</b>
420	Патни и дневни расходи	100	100	0	0	0	0	0	0	0	0	100	100
425	Договорни услуги	150	150	0	0	0	0	0	0	0	0	150	150

Раздел Програма Потпрограма Категорија Ставка	О П И С	Б У Џ Е Т 2020											
		Расходи на Основен буџет				Расходи од самофинансирачки активности		Расходи од заеми		Расходи од донации		Вкупно расходи	
		Буџет	Ребаланс	Буџет	Ребаланс	Буџет	Ребаланс	Буџет	Ребаланс	Буџет	Ребаланс	Буџет	Ребаланс

<b>09001</b>	<b>МИНИСТЕРСТВО ЗА ФИНАНСИИ</b>	<b>628.361</b>	<b>612.361</b>	<b>56.345</b>	<b>50.345</b>	<b>810</b>	<b>810</b>	<b>448.250</b>	<b>652.200</b>	<b>8.248</b>	<b>8.248</b>	<b>1.142.014</b>	<b>1.323.964</b>
--------------	---------------------------------	----------------	----------------	---------------	---------------	------------	------------	----------------	----------------	--------------	--------------	------------------	------------------

<b>1</b>	<b>АДМИНИСТРАЦИЈА</b>	<b>337.308</b>	<b>319.464</b>	<b>1.845</b>	<b>1.845</b>	<b>810</b>	<b>810</b>	<b>0</b>	<b>0</b>	<b>0</b>	<b>0</b>	<b>339.963</b>	<b>322.119</b>
10	АДМИНИСТРАЦИЈА	337.308	319.464	1.845	1.845	810	810	0	0	0	0	339.963	322.119
<b>2</b>	<b>МАКРОЕКОНОМСКА И ФИСКАЛНА ПОЛИТИКА</b>	<b>118.717</b>	<b>117.226</b>	<b>0</b>	<b>0</b>	<b>0</b>	<b>0</b>	<b>448.250</b>	<b>652.200</b>	<b>0</b>	<b>0</b>	<b>566.967</b>	<b>769.426</b>
20	МАКРОЕКОНОМСКА И ФИСКАЛНА ПОЛИТИКА	118.717	117.226	0	0	0	0	0	0	0	0	118.717	117.226
2A	ПРОЕКТ ЗА ПОДОБРУВАЊЕ НА ОПШТИНСКИТЕ УСЛУГИ	0	0	0	0	0	0	448.250	652.200	0	0	448.250	652.200
<b>4</b>	<b>ФИНАНСИСКИ СИСТЕМ</b>	<b>10.560</b>	<b>9.547</b>	<b>0</b>	<b>0</b>	<b>0</b>	<b>0</b>	<b>0</b>	<b>0</b>	<b>0</b>	<b>0</b>	<b>10.560</b>	<b>9.547</b>
40	ФИНАНСИСКИ СИСТЕМ	10.560	9.547	0	0	0	0	0	0	0	0	10.560	9.547
<b>5</b>	<b>БИРО ЗА ЈАВНИ НАБАВКИ</b>	<b>23.701</b>	<b>20.201</b>	<b>54.500</b>	<b>48.500</b>	<b>0</b>	<b>0</b>	<b>0</b>	<b>0</b>	<b>0</b>	<b>0</b>	<b>78.201</b>	<b>68.701</b>
50	БИРО ЗА ЈАВНИ НАБАВКИ	23.701	20.201	54.500	48.500	0	0	0	0	0	0	78.201	68.701
<b>7</b>	<b>УПРАВА ЗА ИМОТНО ПРАВНИ РАБОТИ</b>	<b>107.824</b>	<b>113.972</b>	<b>0</b>	<b>0</b>	<b>0</b>	<b>0</b>	<b>0</b>	<b>0</b>	<b>0</b>	<b>0</b>	<b>107.824</b>	<b>113.972</b>
70	УПРАВА ЗА ИМОТНО ПРАВНИ РАБОТИ	15.370	14.197	0	0	0	0	0	0	0	0	15.370	14.197
71	ПОДРАЧНИ ЕДИНИЦИ	92.454	99.775	0	0	0	0	0	0	0	0	92.454	99.775
<b>8</b>	<b>УПРАВА ЗА ФИНАНСИСКО РАЗУЗНАВАЊЕ</b>	<b>30.251</b>	<b>31.951</b>	<b>0</b>	<b>0</b>	<b>0</b>	<b>0</b>	<b>0</b>	<b>0</b>	<b>8.248</b>	<b>8.248</b>	<b>38.499</b>	<b>40.199</b>
80	УПРАВА ЗА ФИНАНСИСКО РАЗУЗНАВАЊЕ	30.251	31.951	0	0	0	0	0	0	8.248	8.248	38.499	40.199

#### РАСХОДИ

<b>40</b>	<b>ПЛАТИ И НАДОМЕСТОЦИ</b>	<b>325.105</b>	<b>323.105</b>	<b>0</b>	<b>0</b>	<b>0</b>	<b>0</b>	<b>0</b>	<b>0</b>	<b>0</b>	<b>0</b>	<b>325.105</b>	<b>323.105</b>
401	Основни плати	235.104	231.585	0	0	0	0	0	0	0	0	235.104	231.585
402	Придонеси за социјално осигурување	90.001	91.520	0	0	0	0	0	0	0	0	90.001	91.520
<b>42</b>	<b>СТОКИ И УСЛУГИ</b>	<b>146.785</b>	<b>153.905</b>	<b>33.671</b>	<b>28.071</b>	<b>810</b>	<b>810</b>	<b>26.500</b>	<b>28.950</b>	<b>912</b>	<b>282</b>	<b>208.678</b>	<b>212.018</b>
420	Патни и дневни расходи	5.750	5.750	1.200	600	0	0	400	200	0	0	7.350	6.550
421	Комунални услуги, греење, комуникација и транспорт	34.300	34.300	886	886	0	0	300	400	0	0	35.486	35.586
423	Материјали и ситен инвентар	12.550	12.550	2.000	2.000	810	810	100	150	0	0	15.460	15.510
424	Поправки и тековно одржување	39.703	39.703	16.200	13.200	0	0	200	200	0	0	56.103	53.103
425	Договорни услуги	23.297	23.230	6.040	4.040	0	0	6.000	8.500	12	12	35.349	35.782

Раздел Програма Потпрограма Категорија Ставка	О П И С	Б У Џ Е Т 2020											
		Расходи на Основен буџет				Расходи од самофинансирачки активности		Расходи од заеми		Расходи од донации		Вкупно расходи	
		Буџет	Ребаланс	Буџет	Ребаланс	Буџет	Ребаланс	Буџет	Ребаланс	Буџет	Ребаланс	Буџет	Ребаланс
426	Други тековни расходи	13.985	15.172	7.345	7.345	0	0	1.500	1.500	900	270	23.730	24.287
427	Привремени вработувања	17.200	23.200	0	0	0	0	18.000	18.000	0	0	35.200	41.200
<b>46</b>	<b>СУБВЕНЦИИ И ТРАНСФЕРИ</b>	<b>112.588</b>	<b>111.468</b>	<b>174</b>	<b>174</b>	<b>0</b>	<b>0</b>	<b>0</b>	<b>0</b>	<b>0</b>	<b>0</b>	<b>112.762</b>	<b>111.642</b>
464	Разни трансфери	112.588	110.812	0	0	0	0	0	0	0	0	112.588	110.812
465	Исплата по извршни исправи	0	656	174	174	0	0	0	0	0	0	174	830
<b>48</b>	<b>КАПИТАЛНИ РАСХОДИ</b>	<b>43.883</b>	<b>23.883</b>	<b>22.500</b>	<b>22.100</b>	<b>0</b>	<b>0</b>	<b>421.750</b>	<b>623.250</b>	<b>7.336</b>	<b>7.966</b>	<b>495.469</b>	<b>677.199</b>
480	Купување на опрема и машини	33.506	13.506	2.000	2.000	0	0	0	0	0	0	35.506	15.506
482	Други градежни објекти	0	0	0	0	0	0	51.550	48.050	0	0	51.550	48.050
483	Купување на мебел	56	56	500	100	0	0	0	0	0	0	556	156
485	Вложувања и нефинансиски средства	10.321	10.321	20.000	20.000	0	0	279.900	444.900	7.336	7.966	317.557	483.187
488	Капитални дотации до ЕЛС	0	0	0	0	0	0	90.300	130.300	0	0	90.300	130.300

<b>1</b>	<b>АДМИНИСТРАЦИЈА</b>	<b>337.308</b>	<b>319.464</b>	<b>1.845</b>	<b>1.845</b>	<b>810</b>	<b>810</b>	<b>0</b>	<b>0</b>	<b>0</b>	<b>0</b>	<b>339.963</b>	<b>322.119</b>
----------	-----------------------	----------------	----------------	--------------	--------------	------------	------------	----------	----------	----------	----------	----------------	----------------

<b>10</b>	<b>АДМИНИСТРАЦИЈА</b>	<b>337.308</b>	<b>319.464</b>	<b>1.845</b>	<b>1.845</b>	<b>810</b>	<b>810</b>	<b>0</b>	<b>0</b>	<b>0</b>	<b>0</b>	<b>339.963</b>	<b>322.119</b>
-----------	-----------------------	----------------	----------------	--------------	--------------	------------	------------	----------	----------	----------	----------	----------------	----------------

<b>40</b>	<b>ПЛАТИ И НАДОМЕСТОЦИ</b>	<b>67.552</b>	<b>65.008</b>	<b>0</b>	<b>0</b>	<b>0</b>	<b>0</b>	<b>0</b>	<b>0</b>	<b>0</b>	<b>0</b>	<b>67.552</b>	<b>65.008</b>
-----------	----------------------------	---------------	---------------	----------	----------	----------	----------	----------	----------	----------	----------	---------------	---------------

401	Основни плати	49.001	46.738	0	0	0	0	0	0	0	0	49.001	46.738
-----	---------------	--------	--------	---	---	---	---	---	---	---	---	--------	--------

402	Придонеси за социјално осигурување	18.551	18.270	0	0	0	0	0	0	0	0	18.551	18.270
-----	------------------------------------	--------	--------	---	---	---	---	---	---	---	---	--------	--------

<b>42</b>	<b>СТОКИ И УСЛУГИ</b>	<b>116.885</b>	<b>122.772</b>	<b>1.671</b>	<b>1.671</b>	<b>810</b>	<b>810</b>	<b>0</b>	<b>0</b>	<b>0</b>	<b>0</b>	<b>119.366</b>	<b>125.253</b>
-----------	-----------------------	----------------	----------------	--------------	--------------	------------	------------	----------	----------	----------	----------	----------------	----------------

420	Патни и дневни расходи	3.000	3.000	0	0	0	0	0	0	0	0	3.000	3.000
-----	------------------------	-------	-------	---	---	---	---	---	---	---	---	-------	-------

421	Комунални услуги, греење, комуникација и транспорт	30.000	30.000	386	386	0	0	0	0	0	0	30.386	30.386
-----	--	--------	--------	-----	-----	---	---	---	---	---	---	--------	--------

423	Материјали и ситен инвентар	12.000	12.000	350	350	810	810	0	0	0	0	13.160	13.160
-----	-----------------------------	--------	--------	-----	-----	-----	-----	---	---	---	---	--------	--------

424	Поправки и тековно одржување	23.430	23.430	200	200	0	0	0	0	0	0	23.630	23.630
-----	------------------------------	--------	--------	-----	-----	---	---	---	---	---	---	--------	--------

425	Договорни услуги	21.630	21.630	390	390	0	0	0	0	0	0	22.020	22.020
-----	------------------	--------	--------	-----	-----	---	---	---	---	---	---	--------	--------

426	Други тековни расходи	9.625	9.512	345	345	0	0	0	0	0	0	9.970	9.857
-----	-----------------------	-------	-------	-----	-----	---	---	---	---	---	---	-------	-------

427	Привремени вработувања	17.200	23.200	0	0	0	0	0	0	0	0	17.200	23.200
-----	------------------------	--------	--------	---	---	---	---	---	---	---	---	--------	--------

<b>46</b>	<b>СУБВЕНЦИИ И ТРАНСФЕРИ</b>	<b>112.438</b>	<b>111.251</b>	<b>174</b>	<b>174</b>	<b>0</b>	<b>0</b>	<b>0</b>	<b>0</b>	<b>0</b>	<b>0</b>	<b>112.612</b>	<b>111.425</b>
-----------	------------------------------	----------------	----------------	------------	------------	----------	----------	----------	----------	----------	----------	----------------	----------------

464	Разни трансфери	112.438	110.595	0	0	0	0	0	0	0	0	112.438	110.595
-----	-----------------	---------	---------	---	---	---	---	---	---	---	---	---------	---------

465	Исплата по извршни исправи	0	656	174	174	0	0	0	0	0	0	174	830
-----	----------------------------	---	-----	-----	-----	---	---	---	---	---	---	-----	-----

<b>48</b>	<b>КАПИТАЛНИ РАСХОДИ</b>	<b>40.433</b>	<b>20.433</b>	<b>0</b>	<b>0</b>	<b>0</b>	<b>0</b>	<b>0</b>	<b>0</b>	<b>0</b>	<b>0</b>	<b>40.433</b>	<b>20.433</b>
-----------	--------------------------	---------------	---------------	----------	----------	----------	----------	----------	----------	----------	----------	---------------	---------------

480	Купување на опрема и машини	32.456	12.456	0	0	0	0	0	0	0	0	32.456	12.456
-----	-----------------------------	--------	--------	---	---	---	---	---	---	---	---	--------	--------

483	Купување на мебел	56	56	0	0	0	0	0	0	0	0	56	56
-----	-------------------	----	----	---	---	---	---	---	---	---	---	----	----

Раздел Програма Потпрограма Категорија Ставка		Б У Џ Е Т 2020											
		Расходи на Основен буџет				Расходи од самофинансирачки активности		Расходи од заеми		Расходи од донации		Вкупно расходи	
		Буџет	Ребаланс	Буџет	Ребаланс	Буџет	Ребаланс	Буџет	Ребаланс	Буџет	Ребаланс	Буџет	Ребаланс
485	Вложувања и нефинансиски средства	7.921	7.921	0	0	0	0	0	0	0	0	7.921	7.921
<b>2</b>	<b>МАКРОЕКОНОМСКА И ФИСКАЛНА ПОЛИТИКА</b>	<b>118.717</b>	<b>117.226</b>	<b>0</b>	<b>0</b>	<b>0</b>	<b>0</b>	<b>448.250</b>	<b>652.200</b>	<b>0</b>	<b>0</b>	<b>566.967</b>	<b>769.426</b>
<b>20</b>	<b>МАКРОЕКОНОМСКА И ФИСКАЛНА ПОЛИТИКА</b>	<b>118.717</b>	<b>117.226</b>	<b>0</b>	<b>0</b>	<b>0</b>	<b>0</b>	<b>0</b>	<b>0</b>	<b>0</b>	<b>0</b>	<b>118.717</b>	<b>117.226</b>
<b>40</b>	<b>ПЛАТИ И НАДОМЕСТОЦИ</b>	<b>102.600</b>	<b>99.809</b>	<b>0</b>	<b>0</b>	<b>0</b>	<b>0</b>	<b>0</b>	<b>0</b>	<b>0</b>	<b>0</b>	<b>102.600</b>	<b>99.809</b>
401	Основни плати	74.400	71.760	0	0	0	0	0	0	0	0	74.400	71.760
402	Придонеси за социјално осигурување	28.200	28.049	0	0	0	0	0	0	0	0	28.200	28.049
<b>42</b>	<b>СТОКИ И УСЛУГИ</b>	<b>16.117</b>	<b>17.417</b>	<b>0</b>	<b>0</b>	<b>0</b>	<b>0</b>	<b>0</b>	<b>0</b>	<b>0</b>	<b>0</b>	<b>16.117</b>	<b>17.417</b>
420	Патни и дневни расходи	2.000	2.000	0	0	0	0	0	0	0	0	2.000	2.000
421	Комунални услуги, греење, комуникација и транспорт	300	300	0	0	0	0	0	0	0	0	300	300
424	Поправки и тековно одржување	11.000	11.000	0	0	0	0	0	0	0	0	11.000	11.000
425	Договорни услуги	7	7	0	0	0	0	0	0	0	0	7	7
426	Други тековни расходи	2.810	4.110	0	0	0	0	0	0	0	0	2.810	4.110
<b>2A</b>	<b>ПРОЕКТ ЗА ПОДОБРУВАЊЕ НА ОПШТИНСКИТЕ УСЛУГИ</b>	<b>0</b>	<b>0</b>	<b>0</b>	<b>0</b>	<b>0</b>	<b>0</b>	<b>448.250</b>	<b>652.200</b>	<b>0</b>	<b>0</b>	<b>448.250</b>	<b>652.200</b>
<b>42</b>	<b>СТОКИ И УСЛУГИ</b>	<b>0</b>	<b>0</b>	<b>0</b>	<b>0</b>	<b>0</b>	<b>0</b>	<b>26.500</b>	<b>28.950</b>	<b>0</b>	<b>0</b>	<b>26.500</b>	<b>28.950</b>
420	Патни и дневни расходи	0	0	0	0	0	0	400	200	0	0	400	200
421	Комунални услуги, греење, комуникација и транспорт	0	0	0	0	0	0	300	400	0	0	300	400
423	Материјали и ситен инвентар	0	0	0	0	0	0	100	150	0	0	100	150
424	Поправки и тековно одржување	0	0	0	0	0	0	200	200	0	0	200	200
425	Договорни услуги	0	0	0	0	0	0	6.000	8.500	0	0	6.000	8.500
426	Други тековни расходи	0	0	0	0	0	0	1.500	1.500	0	0	1.500	1.500
427	Привремени вработувања	0	0	0	0	0	0	18.000	18.000	0	0	18.000	18.000
<b>48</b>	<b>КАПИТАЛНИ РАСХОДИ</b>	<b>0</b>	<b>0</b>	<b>0</b>	<b>0</b>	<b>0</b>	<b>0</b>	<b>421.750</b>	<b>623.250</b>	<b>0</b>	<b>0</b>	<b>421.750</b>	<b>623.250</b>
482	Други градежни објекти	0	0	0	0	0	0	51.550	48.050	0	0	51.550	48.050
485	Вложувања и нефинансиски средства	0	0	0	0	0	0	279.900	444.900	0	0	279.900	444.900
488	Капитални дотации до ЕЛС	0	0	0	0	0	0	90.300	130.300	0	0	90.300	130.300
<b>4</b>	<b>ФИНАНСИСКИ СИСТЕМ</b>	<b>10.560</b>	<b>9.547</b>	<b>0</b>	<b>0</b>	<b>0</b>	<b>0</b>	<b>0</b>	<b>0</b>	<b>0</b>	<b>0</b>	<b>10.560</b>	<b>9.547</b>
<b>40</b>	<b>ФИНАНСИСКИ СИСТЕМ</b>	<b>10.560</b>	<b>9.547</b>	<b>0</b>	<b>0</b>	<b>0</b>	<b>0</b>	<b>0</b>	<b>0</b>	<b>0</b>	<b>0</b>	<b>10.560</b>	<b>9.547</b>
<b>40</b>	<b>ПЛАТИ И НАДОМЕСТОЦИ</b>	<b>9.700</b>	<b>8.687</b>	<b>0</b>	<b>0</b>	<b>0</b>	<b>0</b>	<b>0</b>	<b>0</b>	<b>0</b>	<b>0</b>	<b>9.700</b>	<b>8.687</b>

Раздел Програма Потпрограма Категорија Ставка		Б У Џ Е Т 2020											
		Расходи на Основен буџет				Расходи од самофинансирачки активности		Расходи од заеми		Расходи од донации		Вкупно расходи	
		Буџет	Ребаланс	Буџет	Ребаланс	Буџет	Ребаланс	Буџет	Ребаланс	Буџет	Ребаланс	Буџет	Ребаланс
401	Основни плати	7.000	6.258	0	0	0	0	0	0	0	0	7.000	6.258
402	Придонеси за социјално осигурување	2.700	2.429	0	0	0	0	0	0	0	0	2.700	2.429
<b>42</b>	<b>СТОКИ И УСЛУГИ</b>	<b>860</b>	<b>860</b>	<b>0</b>	<b>0</b>	<b>0</b>	<b>0</b>	<b>0</b>	<b>0</b>	<b>0</b>	<b>0</b>	<b>860</b>	<b>860</b>
420	Патни и дневни расходи	200	200	0	0	0	0	0	0	0	0	200	200
425	Договорни услуги	310	310	0	0	0	0	0	0	0	0	310	310
426	Други тековни расходи	350	350	0	0	0	0	0	0	0	0	350	350
<b>5</b>	<b>БИРО ЗА ЈАВНИ НАБАВКИ</b>	<b>23.701</b>	<b>20.201</b>	<b>54.500</b>	<b>48.500</b>	<b>0</b>	<b>0</b>	<b>0</b>	<b>0</b>	<b>0</b>	<b>0</b>	<b>78.201</b>	<b>68.701</b>
<b>50</b>	<b>БИРО ЗА ЈАВНИ НАБАВКИ</b>	<b>23.701</b>	<b>20.201</b>	<b>54.500</b>	<b>48.500</b>	<b>0</b>	<b>0</b>	<b>0</b>	<b>0</b>	<b>0</b>	<b>0</b>	<b>78.201</b>	<b>68.701</b>
<b>40</b>	<b>ПЛАТИ И НАДОМЕСТОЦИ</b>	<b>22.851</b>	<b>19.351</b>	<b>0</b>	<b>0</b>	<b>0</b>	<b>0</b>	<b>0</b>	<b>0</b>	<b>0</b>	<b>0</b>	<b>22.851</b>	<b>19.351</b>
401	Основни плати	16.901	13.901	0	0	0	0	0	0	0	0	16.901	13.901
402	Придонеси за социјално осигурување	5.950	5.450	0	0	0	0	0	0	0	0	5.950	5.450
<b>42</b>	<b>СТОКИ И УСЛУГИ</b>	<b>700</b>	<b>700</b>	<b>32.000</b>	<b>26.400</b>	<b>0</b>	<b>0</b>	<b>0</b>	<b>0</b>	<b>0</b>	<b>0</b>	<b>32.700</b>	<b>27.100</b>
420	Патни и дневни расходи	50	50	1.200	600	0	0	0	0	0	0	1.250	650
421	Комунални услуги, греење, комуникација и транспорт	200	200	500	500	0	0	0	0	0	0	700	700
423	Материјали и ситен инвентар	50	50	1.650	1.650	0	0	0	0	0	0	1.700	1.700
424	Поправки и тековно одржување	100	100	16.000	13.000	0	0	0	0	0	0	16.100	13.100
425	Договорни услуги	100	100	5.650	3.650	0	0	0	0	0	0	5.750	3.750
426	Други тековни расходи	200	200	7.000	7.000	0	0	0	0	0	0	7.200	7.200
<b>46</b>	<b>СУБВЕНЦИИ И ТРАНСФЕРИ</b>	<b>150</b>	<b>150</b>	<b>0</b>	<b>0</b>	<b>0</b>	<b>0</b>	<b>0</b>	<b>0</b>	<b>0</b>	<b>0</b>	<b>150</b>	<b>150</b>
464	Разни трансфери	150	150	0	0	0	0	0	0	0	0	150	150
<b>48</b>	<b>КАПИТАЛНИ РАСХОДИ</b>	<b>0</b>	<b>0</b>	<b>22.500</b>	<b>22.100</b>	<b>0</b>	<b>0</b>	<b>0</b>	<b>0</b>	<b>0</b>	<b>0</b>	<b>22.500</b>	<b>22.100</b>
480	Купување на опрема и машини	0	0	2.000	2.000	0	0	0	0	0	0	2.000	2.000
483	Купување на мебел	0	0	500	100	0	0	0	0	0	0	500	100
485	Вложувања и нефинансиски средства	0	0	20.000	20.000	0	0	0	0	0	0	20.000	20.000
<b>7</b>	<b>УПРАВА ЗА ИМОТНО ПРАВНИ РАБОТИ</b>	<b>107.824</b>	<b>113.972</b>	<b>0</b>	<b>0</b>	<b>0</b>	<b>0</b>	<b>0</b>	<b>0</b>	<b>0</b>	<b>0</b>	<b>107.824</b>	<b>113.972</b>
<b>70</b>	<b>УПРАВА ЗА ИМОТНО ПРАВНИ РАБОТИ</b>	<b>15.370</b>	<b>14.197</b>	<b>0</b>	<b>0</b>	<b>0</b>	<b>0</b>	<b>0</b>	<b>0</b>	<b>0</b>	<b>0</b>	<b>15.370</b>	<b>14.197</b>
<b>40</b>	<b>ПЛАТИ И НАДОМЕСТОЦИ</b>	<b>8.951</b>	<b>7.778</b>	<b>0</b>	<b>0</b>	<b>0</b>	<b>0</b>	<b>0</b>	<b>0</b>	<b>0</b>	<b>0</b>	<b>8.951</b>	<b>7.778</b>
401	Основни плати	6.501	5.578	0	0	0	0	0	0	0	0	6.501	5.578
402	Придонеси за социјално осигурување	2.450	2.200	0	0	0	0	0	0	0	0	2.450	2.200

Раздел Програма Потпрограма Категорија Ставка		Б У Џ Е Т 2020											
		Расходи на Основен буџет				Расходи од самофинансирачки активности		Расходи од заеми		Расходи од донации		Вкупно расходи	
		Буџет	Ребаланс	Буџет	Ребаланс	Буџет	Ребаланс	Буџет	Ребаланс	Буџет	Ребаланс	Буџет	Ребаланс
<b>42</b>	<b>СТОКИ И УСЛУГИ</b>	<b>6.419</b>	<b>6.419</b>	<b>0</b>	<b>0</b>	<b>0</b>	<b>0</b>	<b>0</b>	<b>0</b>	<b>0</b>	<b>0</b>	<b>6.419</b>	<b>6.419</b>
421	Комунални услуги, греење, комуникација и транспорт	2.300	2.300	0	0	0	0	0	0	0	0	2.300	2.300
424	Поправки и тековно одржување	4.119	4.119	0	0	0	0	0	0	0	0	4.119	4.119
<b>71</b>	<b>ПОДРАЧНИ ЕДИНИЦИ</b>	<b>92.454</b>	<b>99.775</b>	<b>0</b>	<b>0</b>	<b>0</b>	<b>0</b>	<b>0</b>	<b>0</b>	<b>0</b>	<b>0</b>	<b>92.454</b>	<b>99.775</b>
<b>40</b>	<b>ПЛАТИ И НАДОМЕСТОЦИ</b>	<b>91.600</b>	<b>98.921</b>	<b>0</b>	<b>0</b>	<b>0</b>	<b>0</b>	<b>0</b>	<b>0</b>	<b>0</b>	<b>0</b>	<b>91.600</b>	<b>98.921</b>
401	Основни плати	66.400	71.121	0	0	0	0	0	0	0	0	66.400	71.121
402	Придонеси за социјално осигурување	25.200	27.800	0	0	0	0	0	0	0	0	25.200	27.800
<b>42</b>	<b>СТОКИ И УСЛУГИ</b>	<b>854</b>	<b>854</b>	<b>0</b>	<b>0</b>	<b>0</b>	<b>0</b>	<b>0</b>	<b>0</b>	<b>0</b>	<b>0</b>	<b>854</b>	<b>854</b>
421	Комунални услуги, греење, комуникација и транспорт	500	500	0	0	0	0	0	0	0	0	500	500
424	Поправки и тековно одржување	354	354	0	0	0	0	0	0	0	0	354	354
<b>8</b>	<b>УПРАВА ЗА ФИНАНСИСКО РАЗУЗНАВАЊЕ</b>	<b>30.251</b>	<b>31.951</b>	<b>0</b>	<b>0</b>	<b>0</b>	<b>0</b>	<b>0</b>	<b>0</b>	<b>8.248</b>	<b>8.248</b>	<b>38.499</b>	<b>40.199</b>
<b>80</b>	<b>УПРАВА ЗА ФИНАНСИСКО РАЗУЗНАВАЊЕ</b>	<b>30.251</b>	<b>31.951</b>	<b>0</b>	<b>0</b>	<b>0</b>	<b>0</b>	<b>0</b>	<b>0</b>	<b>8.248</b>	<b>8.248</b>	<b>38.499</b>	<b>40.199</b>
<b>40</b>	<b>ПЛАТИ И НАДОМЕСТОЦИ</b>	<b>21.851</b>	<b>23.551</b>	<b>0</b>	<b>0</b>	<b>0</b>	<b>0</b>	<b>0</b>	<b>0</b>	<b>0</b>	<b>0</b>	<b>21.851</b>	<b>23.551</b>
401	Основни плати	14.901	16.229	0	0	0	0	0	0	0	0	14.901	16.229
402	Придонеси за социјално осигурување	6.950	7.322	0	0	0	0	0	0	0	0	6.950	7.322
<b>42</b>	<b>СТОКИ И УСЛУГИ</b>	<b>4.950</b>	<b>4.883</b>	<b>0</b>	<b>0</b>	<b>0</b>	<b>0</b>	<b>0</b>	<b>0</b>	<b>912</b>	<b>282</b>	<b>5.862</b>	<b>5.165</b>
420	Патни и дневни расходи	500	500	0	0	0	0	0	0	0	0	500	500
421	Комунални услуги, греење, комуникација и транспорт	1.000	1.000	0	0	0	0	0	0	0	0	1.000	1.000
423	Материјали и ситен инвентар	500	500	0	0	0	0	0	0	0	0	500	500
424	Поправки и тековно одржување	700	700	0	0	0	0	0	0	0	0	700	700
425	Договорни услуги	1.250	1.183	0	0	0	0	0	0	12	12	1.262	1.195
426	Други тековни расходи	1.000	1.000	0	0	0	0	0	0	900	270	1.900	1.270
<b>46</b>	<b>СУБВЕНЦИИ И ТРАНСФЕРИ</b>	<b>0</b>	<b>67</b>	<b>0</b>	<b>0</b>	<b>0</b>	<b>0</b>	<b>0</b>	<b>0</b>	<b>0</b>	<b>0</b>	<b>0</b>	<b>67</b>
464	Разни трансфери	0	67	0	0	0	0	0	0	0	0	0	67
<b>48</b>	<b>КАПИТАЛНИ РАСХОДИ</b>	<b>3.450</b>	<b>3.450</b>	<b>0</b>	<b>0</b>	<b>0</b>	<b>0</b>	<b>0</b>	<b>0</b>	<b>7.336</b>	<b>7.966</b>	<b>10.786</b>	<b>11.416</b>
480	Купување на опрема и машини	1.050	1.050	0	0	0	0	0	0	0	0	1.050	1.050
485	Вложувања и нефинансиски средства	2.400	2.400	0	0	0	0	0	0	7.336	7.966	9.736	10.366

Раздел Програма Потпрограма Категорија Ставка	О П И С	Б У Џ Е Т 2020											
		Расходи на Основен буџет				Расходи од самофинансирачки активности		Расходи од заеми		Расходи од донации		Вкупно расходи	
		Буџет	Ребаланс	Буџет	Ребаланс	Буџет	Ребаланс	Буџет	Ребаланс	Буџет	Ребаланс	Буџет	Ребаланс
<b>09002</b>	<b>МИНИСТЕРСТВО ЗА ФИНАНСИИ - ФУНКЦИИ НА ДРЖАВАТА</b>	<b>54.112.173</b>	<b>56.309.675</b>	<b>0</b>	<b>0</b>	<b>0</b>	<b>0</b>	<b>246.000</b>	<b>112.300</b>	<b>3.006.559</b>	<b>1.897.100</b>	<b>57.364.732</b>	<b>58.319.075</b>
<b>2</b>	<b>ФУНКЦИИ</b>	<b>51.138.750</b>	<b>52.771.652</b>	<b>0</b>	<b>0</b>	<b>0</b>	<b>0</b>	<b>0</b>	<b>0</b>	<b>0</b>	<b>0</b>	<b>51.138.750</b>	<b>52.771.652</b>
20	ФУНКЦИИ	50.938.750	52.541.652	0	0	0	0	0	0	0	0	50.938.750	52.541.652
21	РЕЗЕРВИ	200.000	230.000	0	0	0	0	0	0	0	0	200.000	230.000
<b>A</b>	<b>ДЕЦЕНТРАЛИЗАЦИЈА</b>	<b>2.343.000</b>	<b>2.343.000</b>	<b>0</b>	<b>0</b>	<b>0</b>	<b>0</b>	<b>0</b>	<b>0</b>	<b>0</b>	<b>0</b>	<b>2.343.000</b>	<b>2.343.000</b>
A0	ДЕЦЕНТРАЛИЗАЦИЈА	2.343.000	2.343.000	0	0	0	0	0	0	0	0	2.343.000	2.343.000
<b>M</b>	<b>ИНТЕГРАЦИЈА ВО ЕУ</b>	<b>630.423</b>	<b>396.023</b>	<b>0</b>	<b>0</b>	<b>0</b>	<b>0</b>	<b>246.000</b>	<b>112.300</b>	<b>3.006.559</b>	<b>1.897.100</b>	<b>3.882.982</b>	<b>2.405.423</b>
MA	ПОМОШ ПРИ ТРАНЗИЦИЈА И ИНСТИТУЦИОНАЛНА НАДГРАДБА	35.700	30.400	0	0	0	0	0	0	92.300	91.700	128.000	122.100
MB	РЕГИОНАЛЕН РАЗВОЈ	2.400	10.400	0	0	0	0	246.000	112.300	0	0	248.400	122.700
MD	РУРАЛЕН РАЗВОЈ	0	0	0	0	0	0	0	0	171.600	320.000	171.600	320.000
ME	ИНСТРУМЕНТ ЗА ПРЕТПРИСТАПНА ПОМОШ - ИПА2	592.323	355.223	0	0	0	0	0	0	2.742.659	1.485.400	3.334.982	1.840.623
<b>П</b>	<b>МЕРКИ ЗА СПРАВУВАЊЕ СО COVID-19 КРИЗАТА</b>	<b>0</b>	<b>799.000</b>	<b>0</b>	<b>0</b>	<b>0</b>	<b>0</b>	<b>0</b>	<b>0</b>	<b>0</b>	<b>0</b>	<b>0</b>	<b>799.000</b>
П1	МЕРКИ ЗА СПРАВУВАЊЕ СО COVID-19 КРИЗАТА	0	799.000	0	0	0	0	0	0	0	0	0	799.000
<b>РАСХОДИ</b>													
<b>41</b>	<b>РЕЗЕРВИ И НЕДЕФИНИРАНИ РАСХОДИ</b>	<b>200.000</b>	<b>230.000</b>	<b>0</b>	<b>0</b>	<b>0</b>	<b>0</b>	<b>0</b>	<b>0</b>	<b>0</b>	<b>0</b>	<b>200.000</b>	<b>230.000</b>
412	Постојана резерва (непредвидливи расходи)	100.000	180.000	0	0	0	0	0	0	0	0	100.000	180.000
413	Тековни резерви (разновидни расходи)	100.000	50.000	0	0	0	0	0	0	0	0	100.000	50.000
<b>42</b>	<b>СТОКИ И УСЛУГИ</b>	<b>263.253</b>	<b>269.353</b>	<b>0</b>	<b>0</b>	<b>0</b>	<b>0</b>	<b>0</b>	<b>0</b>	<b>688.359</b>	<b>578.300</b>	<b>951.612</b>	<b>847.653</b>
425	Договорни услуги	81.423	57.523	0	0	0	0	0	0	657.559	547.500	738.982	605.023
426	Други тековни расходи	181.830	211.830	0	0	0	0	0	0	30.800	30.800	212.630	242.630
<b>44</b>	<b>ТЕКОВНИ ТРАНСФЕРИ ДО ЕДИНИЦИТЕ НА ЛОКАЛНАТА САМОУПРАВА</b>	<b>2.343.000</b>	<b>2.343.000</b>	<b>0</b>	<b>0</b>	<b>0</b>	<b>0</b>	<b>0</b>	<b>0</b>	<b>0</b>	<b>0</b>	<b>2.343.000</b>	<b>2.343.000</b>
441	Дотации од ДДВ	2.343.000	2.343.000	0	0	0	0	0	0	0	0	2.343.000	2.343.000
<b>45</b>	<b>КАМАТНИ ПЛАЌАЊА</b>	<b>8.288.120</b>	<b>8.288.120</b>	<b>0</b>	<b>0</b>	<b>0</b>	<b>0</b>	<b>0</b>	<b>0</b>	<b>0</b>	<b>0</b>	<b>8.288.120</b>	<b>8.288.120</b>
451	Каматни плаќања кон нерезиденти кредитори	5.547.780	5.547.780	0	0	0	0	0	0	0	0	5.547.780	5.547.780
452	Каматни плаќања кон домашни кредитори	2.740.340	2.740.340	0	0	0	0	0	0	0	0	2.740.340	2.740.340



Раздел Програма Потпрограма Категорија Ставка	О П И С	Б У Џ Е Т 2020											
		Расходи на Основен буџет				Расходи од самофинансирачки активности		Расходи од заеми		Расходи од донации		Вкупно расходи	
		Буџет	Ребаланс	Буџет	Ребаланс	Буџет	Ребаланс	Буџет	Ребаланс	Буџет	Ребаланс	Буџет	Ребаланс
<b>46</b>	<b>СУБВЕНЦИИ И ТРАНСФЕРИ</b>	<b>236.600</b>	<b>350.768</b>	<b>0</b>	<b>0</b>	<b>0</b>	<b>0</b>	<b>0</b>	<b>0</b>	<b>81.200</b>	<b>88.450</b>	<b>317.800</b>	<b>439.218</b>
464	Разни трансфери	86.600	160.768	0	0	0	0	0	0	81.200	88.450	167.800	249.218
465	Исплата по извршни исправи	150.000	190.000	0	0	0	0	0	0	0	0	150.000	190.000
<b>48</b>	<b>КАПИТАЛНИ РАСХОДИ</b>	<b>862.400</b>	<b>2.910.200</b>	<b>0</b>	<b>0</b>	<b>0</b>	<b>0</b>	<b>246.000</b>	<b>112.300</b>	<b>2.237.000</b>	<b>1.230.350</b>	<b>3.345.400</b>	<b>4.252.850</b>
480	Купување на опрема и машини	175.800	166.600	0	0	0	0	0	0	441.900	260.390	617.700	426.990
482	Други градежни објекти	460.600	260.600	0	0	0	0	246.000	112.300	1.623.500	649.960	2.330.100	1.022.860
485	Вложувања и нефинансиски средства	148.000	2.405.000	0	0	0	0	0	0	0	0	148.000	2.405.000
488	Капитални дотации до ЕЛС	78.000	78.000	0	0	0	0	0	0	0	0	78.000	78.000
489	Капитални субвенции за претпријатија и невладини организации	0	0	0	0	0	0	0	0	171.600	320.000	171.600	320.000
<b>49</b>	<b>ОТПЛАТА НА ГЛАВНИНА</b>	<b>41.918.800</b>	<b>41.918.234</b>	<b>0</b>	<b>0</b>	<b>0</b>	<b>0</b>	<b>0</b>	<b>0</b>	<b>0</b>	<b>0</b>	<b>41.918.800</b>	<b>41.918.234</b>
491	Отплата на главнина до нерезидентни кредитори	26.666.430	26.665.864	0	0	0	0	0	0	0	0	26.666.430	26.665.864
492	Отплата на главнина кон домашни институции	15.252.370	15.252.370	0	0	0	0	0	0	0	0	15.252.370	15.252.370
<b>2</b>	<b>ФУНКЦИИ</b>	<b>51.138.750</b>	<b>52.771.652</b>	<b>0</b>	<b>0</b>	<b>0</b>	<b>0</b>	<b>0</b>	<b>0</b>	<b>0</b>	<b>0</b>	<b>51.138.750</b>	<b>52.771.652</b>
<b>20</b>	<b>ФУНКЦИИ</b>	<b>50.938.750</b>	<b>52.541.652</b>	<b>0</b>	<b>0</b>	<b>0</b>	<b>0</b>	<b>0</b>	<b>0</b>	<b>0</b>	<b>0</b>	<b>50.938.750</b>	<b>52.541.652</b>
<b>42</b>	<b>СТОКИ И УСЛУГИ</b>	<b>181.830</b>	<b>211.830</b>	<b>0</b>	<b>0</b>	<b>0</b>	<b>0</b>	<b>0</b>	<b>0</b>	<b>0</b>	<b>0</b>	<b>181.830</b>	<b>211.830</b>
426	Други тековни расходи	181.830	211.830	0	0	0	0	0	0	0	0	181.830	211.830
<b>45</b>	<b>КАМАТНИ ПЛАЌАЊА</b>	<b>8.288.120</b>	<b>8.288.120</b>	<b>0</b>	<b>0</b>	<b>0</b>	<b>0</b>	<b>0</b>	<b>0</b>	<b>0</b>	<b>0</b>	<b>8.288.120</b>	<b>8.288.120</b>
451	Каматни плаќања кон нерезиденти кредитори	5.547.780	5.547.780	0	0	0	0	0	0	0	0	5.547.780	5.547.780
452	Каматни плаќања кон домашни кредитори	2.740.340	2.740.340	0	0	0	0	0	0	0	0	2.740.340	2.740.340
<b>46</b>	<b>СУБВЕНЦИИ И ТРАНСФЕРИ</b>	<b>224.000</b>	<b>339.468</b>	<b>0</b>	<b>0</b>	<b>0</b>	<b>0</b>	<b>0</b>	<b>0</b>	<b>0</b>	<b>0</b>	<b>224.000</b>	<b>339.468</b>
464	Разни трансфери	74.000	149.468	0	0	0	0	0	0	0	0	74.000	149.468
465	Исплата по извршни исправи	150.000	190.000	0	0	0	0	0	0	0	0	150.000	190.000
<b>48</b>	<b>КАПИТАЛНИ РАСХОДИ</b>	<b>326.000</b>	<b>1.784.000</b>	<b>0</b>	<b>0</b>	<b>0</b>	<b>0</b>	<b>0</b>	<b>0</b>	<b>0</b>	<b>0</b>	<b>326.000</b>	<b>1.784.000</b>
480	Купување на опрема и машини	100.000	100.000	0	0	0	0	0	0	0	0	100.000	100.000
485	Вложувања и нефинансиски средства	148.000	1.606.000	0	0	0	0	0	0	0	0	148.000	1.606.000
488	Капитални дотации до ЕЛС	78.000	78.000	0	0	0	0	0	0	0	0	78.000	78.000
<b>49</b>	<b>ОТПЛАТА НА ГЛАВНИНА</b>	<b>41.918.800</b>	<b>41.918.234</b>	<b>0</b>	<b>0</b>	<b>0</b>	<b>0</b>	<b>0</b>	<b>0</b>	<b>0</b>	<b>0</b>	<b>41.918.800</b>	<b>41.918.234</b>
491	Отплата на главнина до нерезидентни кредитори	26.666.430	26.665.864	0	0	0	0	0	0	0	0	26.666.430	26.665.864

Раздел Програма Потпрограма Категорија Ставка		Б У Џ Е Т 2020											
		Расходи на Основен буџет				Расходи од самофинансирачки активности		Расходи од заеми		Расходи од донации		Вкупно расходи	
		Буџет	Ребаланс	Буџет	Ребаланс	Буџет	Ребаланс	Буџет	Ребаланс	Буџет	Ребаланс	Буџет	Ребаланс
492	Отплата на главнина кон домашни институции	15.252.370	15.252.370	0	0	0	0	0	0	0	0	15.252.370	15.252.370
<b>21</b>	<b>РЕЗЕРВИ</b>	<b>200.000</b>	<b>230.000</b>	<b>0</b>	<b>0</b>	<b>0</b>	<b>0</b>	<b>0</b>	<b>0</b>	<b>0</b>	<b>0</b>	<b>200.000</b>	<b>230.000</b>
<b>41</b>	<b>РЕЗЕРВИ И НЕДЕФИНИРАНИ РАСХОДИ</b>	<b>200.000</b>	<b>230.000</b>	<b>0</b>	<b>0</b>	<b>0</b>	<b>0</b>	<b>0</b>	<b>0</b>	<b>0</b>	<b>0</b>	<b>200.000</b>	<b>230.000</b>
412	Постојана резерва (непредвидливи расходи)	100.000	180.000	0	0	0	0	0	0	0	0	100.000	180.000
413	Тековни резерви (разновидни расходи)	100.000	50.000	0	0	0	0	0	0	0	0	100.000	50.000
<b>A</b>	<b>ДЕЦЕНТРАЛИЗАЦИЈА</b>	<b>2.343.000</b>	<b>2.343.000</b>	<b>0</b>	<b>0</b>	<b>0</b>	<b>0</b>	<b>0</b>	<b>0</b>	<b>0</b>	<b>0</b>	<b>2.343.000</b>	<b>2.343.000</b>
<b>A0</b>	<b>ДЕЦЕНТРАЛИЗАЦИЈА</b>	<b>2.343.000</b>	<b>2.343.000</b>	<b>0</b>	<b>0</b>	<b>0</b>	<b>0</b>	<b>0</b>	<b>0</b>	<b>0</b>	<b>0</b>	<b>2.343.000</b>	<b>2.343.000</b>
<b>44</b>	<b>ТЕКОВНИ ТРАНСФЕРИ ДО ЕДИНИЦИТЕ НА ЛОКАЛНАТА САМОУПРАВА</b>	<b>2.343.000</b>	<b>2.343.000</b>	<b>0</b>	<b>0</b>	<b>0</b>	<b>0</b>	<b>0</b>	<b>0</b>	<b>0</b>	<b>0</b>	<b>2.343.000</b>	<b>2.343.000</b>
441	Дотации од ДДВ	2.343.000	2.343.000	0	0	0	0	0	0	0	0	2.343.000	2.343.000
<b>M</b>	<b>ИНТЕГРАЦИЈА ВО ЕУ</b>	<b>630.423</b>	<b>396.023</b>	<b>0</b>	<b>0</b>	<b>0</b>	<b>0</b>	<b>246.000</b>	<b>112.300</b>	<b>3.006.559</b>	<b>1.897.100</b>	<b>3.882.982</b>	<b>2.405.423</b>
<b>MA</b>	<b>ПОМОШ ПРИ ТРАНЗИЦИЈА И ИНСТИТУЦИОНАЛНА НАДГРАДБА</b>	<b>35.700</b>	<b>30.400</b>	<b>0</b>	<b>0</b>	<b>0</b>	<b>0</b>	<b>0</b>	<b>0</b>	<b>92.300</b>	<b>91.700</b>	<b>128.000</b>	<b>122.100</b>
<b>42</b>	<b>СТОКИ И УСЛУГИ</b>	<b>28.200</b>	<b>26.300</b>	<b>0</b>	<b>0</b>	<b>0</b>	<b>0</b>	<b>0</b>	<b>0</b>	<b>92.300</b>	<b>88.300</b>	<b>120.500</b>	<b>114.600</b>
425	Договорни услуги	28.200	26.300	0	0	0	0	0	0	61.500	57.500	89.700	83.800
426	Други тековни расходи	0	0	0	0	0	0	0	0	30.800	30.800	30.800	30.800
<b>46</b>	<b>СУБВЕНЦИИ И ТРАНСФЕРИ</b>	<b>6.300</b>	<b>2.900</b>	<b>0</b>	<b>0</b>	<b>0</b>	<b>0</b>	<b>0</b>	<b>0</b>	<b>0</b>	<b>3.010</b>	<b>6.300</b>	<b>5.910</b>
464	Разни трансфери	6.300	2.900	0	0	0	0	0	0	0	3.010	6.300	5.910
<b>48</b>	<b>КАПИТАЛНИ РАСХОДИ</b>	<b>1.200</b>	<b>1.200</b>	<b>0</b>	<b>0</b>	<b>0</b>	<b>0</b>	<b>0</b>	<b>0</b>	<b>0</b>	<b>390</b>	<b>1.200</b>	<b>1.590</b>
480	Купување на опрема и машини	0	0	0	0	0	0	0	0	0	390	0	390
482	Други градежни објекти	1.200	1.200	0	0	0	0	0	0	0	0	1.200	1.200
<b>MB</b>	<b>РЕГИОНАЛЕН РАЗВОЈ</b>	<b>2.400</b>	<b>10.400</b>	<b>0</b>	<b>0</b>	<b>0</b>	<b>0</b>	<b>246.000</b>	<b>112.300</b>	<b>0</b>	<b>0</b>	<b>248.400</b>	<b>122.700</b>
<b>48</b>	<b>КАПИТАЛНИ РАСХОДИ</b>	<b>2.400</b>	<b>10.400</b>	<b>0</b>	<b>0</b>	<b>0</b>	<b>0</b>	<b>246.000</b>	<b>112.300</b>	<b>0</b>	<b>0</b>	<b>248.400</b>	<b>122.700</b>
482	Други градежни објекти	2.400	10.400	0	0	0	0	246.000	112.300	0	0	248.400	122.700
<b>MD</b>	<b>РУРАЛЕН РАЗВОЈ</b>	<b>0</b>	<b>0</b>	<b>0</b>	<b>0</b>	<b>0</b>	<b>0</b>	<b>0</b>	<b>0</b>	<b>171.600</b>	<b>320.000</b>	<b>171.600</b>	<b>320.000</b>
<b>48</b>	<b>КАПИТАЛНИ РАСХОДИ</b>	<b>0</b>	<b>0</b>	<b>0</b>	<b>0</b>	<b>0</b>	<b>0</b>	<b>0</b>	<b>0</b>	<b>171.600</b>	<b>320.000</b>	<b>171.600</b>	<b>320.000</b>
489	Капитални субвенции за претпријатија и невладини организации	0	0	0	0	0	0	0	0	171.600	320.000	171.600	320.000
<b>ME</b>	<b>ИНСТРУМЕНТ ЗА ПРЕТПРИСТАПНА ПОМОШ - ИПА2</b>	<b>592.323</b>	<b>355.223</b>	<b>0</b>	<b>0</b>	<b>0</b>	<b>0</b>	<b>0</b>	<b>0</b>	<b>2.742.659</b>	<b>1.485.400</b>	<b>3.334.982</b>	<b>1.840.623</b>
<b>42</b>	<b>СТОКИ И УСЛУГИ</b>	<b>53.223</b>	<b>31.223</b>	<b>0</b>	<b>0</b>	<b>0</b>	<b>0</b>	<b>0</b>	<b>0</b>	<b>596.059</b>	<b>490.000</b>	<b>649.282</b>	<b>521.223</b>

Раздел Програма Потпрограма Категорија Ставка	О П И С	Б У Џ Е Т 2020											
		Расходи на Основен буџет				Расходи од самофинансирачки активности		Расходи од заеми		Расходи од донации		Вкупно расходи	
		Буџет	Ребаланс	Буџет	Ребаланс	Буџет	Ребаланс	Буџет	Ребаланс	Буџет	Ребаланс	Буџет	Ребаланс
425	Договорни услуги	53.223	31.223	0	0	0	0	0	0	596.059	490.000	649.282	521.223
<b>46</b>	<b>СУБВЕНЦИИ И ТРАНСФЕРИ</b>	<b>6.300</b>	<b>8.400</b>	<b>0</b>	<b>0</b>	<b>0</b>	<b>0</b>	<b>0</b>	<b>0</b>	<b>81.200</b>	<b>85.440</b>	<b>87.500</b>	<b>93.840</b>
464	Разни трансфери	6.300	8.400	0	0	0	0	0	0	81.200	85.440	87.500	93.840
<b>48</b>	<b>КАПИТАЛНИ РАСХОДИ</b>	<b>532.800</b>	<b>315.600</b>	<b>0</b>	<b>0</b>	<b>0</b>	<b>0</b>	<b>0</b>	<b>0</b>	<b>2.065.400</b>	<b>909.960</b>	<b>2.598.200</b>	<b>1.225.560</b>
480	Купување на опрема и машини	75.800	66.600	0	0	0	0	0	0	441.900	260.000	517.700	326.600
482	Други градежни објекти	457.000	249.000	0	0	0	0	0	0	1.623.500	649.960	2.080.500	898.960
<b>П</b>	<b>МЕРКИ ЗА СПРАВУВАЊЕ СО COVID-19 КРИЗАТА</b>	<b>0</b>	<b>799.000</b>	<b>0</b>	<b>0</b>	<b>0</b>	<b>0</b>	<b>0</b>	<b>0</b>	<b>0</b>	<b>0</b>	<b>0</b>	<b>799.000</b>
<i>П1</i>	<i>МЕРКИ ЗА СПРАВУВАЊЕ СО COVID-19 КРИЗАТА</i>	<i>0</i>	<i>799.000</i>	<i>0</i>	<i>0</i>	<i>0</i>	<i>0</i>	<i>0</i>	<i>0</i>	<i>0</i>	<i>0</i>	<i>0</i>	<i>799.000</i>
<b>48</b>	<b>КАПИТАЛНИ РАСХОДИ</b>	<b>0</b>	<b>799.000</b>	<b>0</b>	<b>0</b>	<b>0</b>	<b>0</b>	<b>0</b>	<b>0</b>	<b>0</b>	<b>0</b>	<b>0</b>	<b>799.000</b>
485	Вложувања и нефинансиски средства	0	799.000	0	0	0	0	0	0	0	0	0	799.000

Раздел Програма Потпрограма Категорија Ставка	О П И С	Б У Џ Е Т 2020											
		Расходи на Основен буџет				Расходи од самофинансирачки активности		Расходи од заеми		Расходи од донации		Вкупно расходи	
		Буџет	Ребаланс	Буџет	Ребаланс	Буџет	Ребаланс	Буџет	Ребаланс	Буџет	Ребаланс	Буџет	Ребаланс
<b>09003</b>	<b>ЦАРИНСКА УПРАВА НА РЕПУБЛИКА СЕВЕРНА МАКЕДОНИЈА</b>	<b>813.956</b>	<b>822.956</b>	<b>62.775</b>	<b>62.775</b>	<b>133.000</b>	<b>103.500</b>	<b>0</b>	<b>0</b>	<b>8.292</b>	<b>3.992</b>	<b>1.018.023</b>	<b>993.223</b>
<b>2</b>	<b>ЦАРИНСКА УПРАВА</b>	<b>809.534</b>	<b>818.534</b>	<b>62.775</b>	<b>62.775</b>	<b>133.000</b>	<b>103.500</b>	<b>0</b>	<b>0</b>	<b>2.500</b>	<b>200</b>	<b>1.007.809</b>	<b>985.009</b>
20	ЦАРИНСКА УПРАВА	785.173	796.173	62.775	62.775	133.000	103.500	0	0	2.500	200	983.448	962.648
22	УНАПРЕДУВАЊЕ НА КАПАЦИТЕТИТЕ НА КОНТРОЛА ВРЗ ПРИМЕНА НА ЗАКОНИТЕ	24.361	22.361	0	0	0	0	0	0	0	0	24.361	22.361
<b>M</b>	<b>ИНТЕГРАЦИЈА ВО ЕУ</b>	<b>4.422</b>	<b>4.422</b>	<b>0</b>	<b>0</b>	<b>0</b>	<b>0</b>	<b>0</b>	<b>0</b>	<b>5.792</b>	<b>3.792</b>	<b>10.214</b>	<b>8.214</b>
MA	ПОМОШ ПРИ ТРАНЗИЦИЈА И ИНСТИТУЦИОНАЛНА НАДГРАДБА	4.422	4.422	0	0	0	0	0	0	4.340	2.340	8.762	6.762
MB	ПРЕКУГРАНИЧНА СОРАБОТКА	0	0	0	0	0	0	0	0	1.452	1.452	1.452	1.452
<b>РАСХОДИ</b>													
<b>40</b>	<b>ПЛАТИ И НАДОМЕСТОЦИ</b>	<b>722.510</b>	<b>735.510</b>	<b>0</b>	<b>0</b>	<b>0</b>	<b>0</b>	<b>0</b>	<b>0</b>	<b>0</b>	<b>0</b>	<b>722.510</b>	<b>735.510</b>
401	Основни плати	510.516	519.216	0	0	0	0	0	0	0	0	510.516	519.216
402	Придонеси за социјално осигурување	211.844	216.144	0	0	0	0	0	0	0	0	211.844	216.144
404	Надоместоци	150	150	0	0	0	0	0	0	0	0	150	150
<b>42</b>	<b>СТОКИ И УСЛУГИ</b>	<b>84.246</b>	<b>80.246</b>	<b>55.175</b>	<b>55.175</b>	<b>77.855</b>	<b>67.855</b>	<b>0</b>	<b>0</b>	<b>8.066</b>	<b>3.766</b>	<b>225.342</b>	<b>207.042</b>
420	Патни и дневни расходи	1.500	1.000	2.000	2.000	0	0	0	0	5.831	2.431	9.331	5.431
421	Комунални услуги, греење, комуникација и транспорт	40.500	40.500	1.250	1.250	26.000	26.000	0	0	0	0	67.750	67.750
423	Материјали и ситен инвентар	8.950	7.950	1.200	1.200	4.700	4.700	0	0	0	0	14.850	13.850
424	Поправки и тековно одржување	12.064	10.064	2.900	2.900	36.265	26.265	0	0	0	0	51.229	39.229
425	Договорни услуги	15.830	15.330	38.550	38.550	3.830	3.830	0	0	2.035	1.135	60.245	58.845
426	Други тековни расходи	5.402	5.402	6.675	6.675	5.660	5.660	0	0	200	200	17.937	17.937
427	Привремени вработувања	0	0	2.600	2.600	1.400	1.400	0	0	0	0	4.000	4.000
<b>46</b>	<b>СУБВЕНЦИИ И ТРАНСФЕРИ</b>	<b>3.100</b>	<b>3.100</b>	<b>7.025</b>	<b>7.025</b>	<b>11.725</b>	<b>5.725</b>	<b>0</b>	<b>0</b>	<b>0</b>	<b>0</b>	<b>21.850</b>	<b>15.850</b>
464	Разни трансфери	3.100	3.100	7.025	7.025	11.725	5.725	0	0	0	0	21.850	15.850
<b>48</b>	<b>КАПИТАЛНИ РАСХОДИ</b>	<b>4.100</b>	<b>4.100</b>	<b>575</b>	<b>575</b>	<b>43.420</b>	<b>29.920</b>	<b>0</b>	<b>0</b>	<b>226</b>	<b>226</b>	<b>48.321</b>	<b>34.821</b>
480	Купување на опрема и машини	100	100	0	0	7.800	2.800	0	0	0	0	7.900	2.900
481	Градежни објекти	0	0	0	0	4.500	3.500	0	0	0	0	4.500	3.500
482	Други градежни објекти	0	0	0	0	3.000	500	0	0	226	226	3.226	726
485	Вложувања и нефинансиски средства	4.000	4.000	575	575	28.120	23.120	0	0	0	0	32.695	27.695

Раздел Програма Потпрограма Категорија Ставка	О П И С	Б У Џ Е Т 2020											
		Расходи на Основен буџет				Расходи од самофинансирачки активности		Расходи од заеми		Расходи од донации		Вкупно расходи	
		Буџет	Ребаланс	Буџет	Ребаланс	Буџет	Ребаланс	Буџет	Ребаланс	Буџет	Ребаланс	Буџет	Ребаланс
<b>2</b>	<b>ЦАРИНСКА УПРАВА</b>	<b>809.534</b>	<b>818.534</b>	<b>62.775</b>	<b>62.775</b>	<b>133.000</b>	<b>103.500</b>	<b>0</b>	<b>0</b>	<b>2.500</b>	<b>200</b>	<b>1.007.809</b>	<b>985.009</b>
<b>20</b>	<b>ЦАРИНСКА УПРАВА</b>	<b>785.173</b>	<b>796.173</b>	<b>62.775</b>	<b>62.775</b>	<b>133.000</b>	<b>103.500</b>	<b>0</b>	<b>0</b>	<b>2.500</b>	<b>200</b>	<b>983.448</b>	<b>962.648</b>
<b>40</b>	<b>ПЛАТИ И НАДОМЕСТОЦИ</b>	<b>722.510</b>	<b>735.510</b>	<b>0</b>	<b>0</b>	<b>0</b>	<b>0</b>	<b>0</b>	<b>0</b>	<b>0</b>	<b>0</b>	<b>722.510</b>	<b>735.510</b>
401	Основни плати	510.516	519.216	0	0	0	0	0	0	0	0	510.516	519.216
402	Придонеси за социјално осигурување	211.844	216.144	0	0	0	0	0	0	0	0	211.844	216.144
404	Надоместоци	150	150	0	0	0	0	0	0	0	0	150	150
<b>42</b>	<b>СТОКИ И УСЛУГИ</b>	<b>55.463</b>	<b>53.463</b>	<b>55.175</b>	<b>55.175</b>	<b>77.855</b>	<b>67.855</b>	<b>0</b>	<b>0</b>	<b>2.500</b>	<b>200</b>	<b>190.993</b>	<b>176.693</b>
420	Патни и дневни расходи	1.500	1.000	2.000	2.000	0	0	0	0	1.500	100	5.000	3.100
421	Комунални услуги, греење, комуникација и транспорт	40.500	40.500	1.250	1.250	26.000	26.000	0	0	0	0	67.750	67.750
423	Материјали и ситен инвентар	8.950	7.950	1.200	1.200	4.700	4.700	0	0	0	0	14.850	13.850
424	Поправки и тековно одржување	2.703	2.703	2.900	2.900	36.265	26.265	0	0	0	0	41.868	31.868
425	Договорни услуги	830	330	38.550	38.550	3.830	3.830	0	0	1.000	100	44.210	42.810
426	Други тековни расходи	980	980	6.675	6.675	5.660	5.660	0	0	0	0	13.315	13.315
427	Привремени вработувања	0	0	2.600	2.600	1.400	1.400	0	0	0	0	4.000	4.000
<b>46</b>	<b>СУБВЕНЦИИ И ТРАНСФЕРИ</b>	<b>3.100</b>	<b>3.100</b>	<b>7.025</b>	<b>7.025</b>	<b>11.725</b>	<b>5.725</b>	<b>0</b>	<b>0</b>	<b>0</b>	<b>0</b>	<b>21.850</b>	<b>15.850</b>
464	Разни трансфери	3.100	3.100	7.025	7.025	11.725	5.725	0	0	0	0	21.850	15.850
<b>48</b>	<b>КАПИТАЛНИ РАСХОДИ</b>	<b>4.100</b>	<b>4.100</b>	<b>575</b>	<b>575</b>	<b>43.420</b>	<b>29.920</b>	<b>0</b>	<b>0</b>	<b>0</b>	<b>0</b>	<b>48.095</b>	<b>34.595</b>
480	Купување на опрема и машини	100	100	0	0	7.800	2.800	0	0	0	0	7.900	2.900
481	Градежни објекти	0	0	0	0	4.500	3.500	0	0	0	0	4.500	3.500
482	Други градежни објекти	0	0	0	0	3.000	500	0	0	0	0	3.000	500
485	Вложувања и нефинансиски средства	4.000	4.000	575	575	28.120	23.120	0	0	0	0	32.695	27.695
<b>22</b>	<b>УНАПРЕДУВАЊЕ НА КАПАЦИТЕТИТЕ НА КОНТРОЛА ВРЗ ПРИМЕНА НА ЗАКОНИТЕ</b>	<b>24.361</b>	<b>22.361</b>	<b>0</b>	<b>0</b>	<b>0</b>	<b>0</b>	<b>0</b>	<b>0</b>	<b>0</b>	<b>0</b>	<b>24.361</b>	<b>22.361</b>
<b>42</b>	<b>СТОКИ И УСЛУГИ</b>	<b>24.361</b>	<b>22.361</b>	<b>0</b>	<b>0</b>	<b>0</b>	<b>0</b>	<b>0</b>	<b>0</b>	<b>0</b>	<b>0</b>	<b>24.361</b>	<b>22.361</b>
424	Поправки и тековно одржување	9.361	7.361	0	0	0	0	0	0	0	0	9.361	7.361
425	Договорни услуги	15.000	15.000	0	0	0	0	0	0	0	0	15.000	15.000
<b>М</b>	<b>ИНТЕГРАЦИЈА ВО ЕУ</b>	<b>4.422</b>	<b>4.422</b>	<b>0</b>	<b>0</b>	<b>0</b>	<b>0</b>	<b>0</b>	<b>0</b>	<b>5.792</b>	<b>3.792</b>	<b>10.214</b>	<b>8.214</b>
<b>МА</b>	<b>ПОМОШ ПРИ ТРАНЗИЦИЈА И ИНСТИТУЦИОНАЛНА НАДГРАДБА</b>	<b>4.422</b>	<b>4.422</b>	<b>0</b>	<b>0</b>	<b>0</b>	<b>0</b>	<b>0</b>	<b>0</b>	<b>4.340</b>	<b>2.340</b>	<b>8.762</b>	<b>6.762</b>
<b>42</b>	<b>СТОКИ И УСЛУГИ</b>	<b>4.422</b>	<b>4.422</b>	<b>0</b>	<b>0</b>	<b>0</b>	<b>0</b>	<b>0</b>	<b>0</b>	<b>4.340</b>	<b>2.340</b>	<b>8.762</b>	<b>6.762</b>

Раздел Програма Потпрограма Категорија Ставка	О П И С	Б У Џ Е Т 2020											
		Расходи на Основен буџет				Расходи од самофинансирачки активности		Расходи од заеми		Расходи од донации		Вкупно расходи	
		Буџет	Ребаланс	Буџет	Ребаланс	Буџет	Ребаланс	Буџет	Ребаланс	Буџет	Ребаланс	Буџет	Ребаланс
420	Патни и дневни расходи	0	0	0	0	0	0	0	0	4.240	2.240	4.240	2.240
425	Договорни услуги	0	0	0	0	0	0	0	0	100	100	100	100
426	Други тековни расходи	4.422	4.422	0	0	0	0	0	0	0	0	4.422	4.422
<b>МБ</b>	<b>ПРЕКУГРАНИЧНА СОРАБОТКА</b>	<b>0</b>	<b>0</b>	<b>0</b>	<b>0</b>	<b>0</b>	<b>0</b>	<b>0</b>	<b>0</b>	<b>1.452</b>	<b>1.452</b>	<b>1.452</b>	<b>1.452</b>
<b>42</b>	<b>СТОКИ И УСЛУГИ</b>	<b>0</b>	<b>0</b>	<b>0</b>	<b>0</b>	<b>0</b>	<b>0</b>	<b>0</b>	<b>0</b>	<b>1.226</b>	<b>1.226</b>	<b>1.226</b>	<b>1.226</b>
420	Патни и дневни расходи	0	0	0	0	0	0	0	0	91	91	91	91
425	Договорни услуги	0	0	0	0	0	0	0	0	935	935	935	935
426	Други тековни расходи	0	0	0	0	0	0	0	0	200	200	200	200
<b>48</b>	<b>КАПИТАЛНИ РАСХОДИ</b>	<b>0</b>	<b>0</b>	<b>0</b>	<b>0</b>	<b>0</b>	<b>0</b>	<b>0</b>	<b>0</b>	<b>226</b>	<b>226</b>	<b>226</b>	<b>226</b>
482	Други градежни објекти	0	0	0	0	0	0	0	0	226	226	226	226

Раздел Програма Потпрограма Категорија Ставка	О П И С	Б У Џ Е Т 2020											
		Расходи на Основен буџет				Расходи од самофинансирачки активности		Расходи од заеми		Расходи од донации		Вкупно расходи	
		Буџет	Ребаланс	Буџет	Ребаланс	Буџет	Ребаланс	Буџет	Ребаланс	Буџет	Ребаланс	Буџет	Ребаланс
<b>09004</b>	<b>АГЕНЦИЈА ЗА СТОКОВНИ РЕЗЕРВИ</b>	<b>78.148</b>	<b>72.448</b>	<b>0</b>	<b>0</b>	<b>100.000</b>	<b>90.000</b>	<b>0</b>	<b>0</b>	<b>0</b>	<b>0</b>	<b>178.148</b>	<b>162.448</b>
<b>2</b>	<b>СТОКОВНИ РЕЗЕРВИ</b>	<b>78.148</b>	<b>72.448</b>	<b>0</b>	<b>0</b>	<b>100.000</b>	<b>90.000</b>	<b>0</b>	<b>0</b>	<b>0</b>	<b>0</b>	<b>178.148</b>	<b>162.448</b>
20	УПРАВУВАЊЕ СО СТОКОВНИ РЕЗЕРВИ	78.148	72.448	0	0	100.000	90.000	0	0	0	0	178.148	162.448
<b>РАСХОДИ</b>													
<b>40</b>	<b>ПЛАТИ И НАДОМЕСТОЦИ</b>	<b>13.478</b>	<b>13.478</b>	<b>0</b>	<b>0</b>	<b>0</b>	<b>0</b>	<b>0</b>	<b>0</b>	<b>0</b>	<b>0</b>	<b>13.478</b>	<b>13.478</b>
401	Основни плати	9.852	9.852	0	0	0	0	0	0	0	0	9.852	9.852
402	Придонеси за социјално осигурување	3.626	3.626	0	0	0	0	0	0	0	0	3.626	3.626
<b>42</b>	<b>СТОКИ И УСЛУГИ</b>	<b>45.000</b>	<b>40.000</b>	<b>0</b>	<b>0</b>	<b>0</b>	<b>0</b>	<b>0</b>	<b>0</b>	<b>0</b>	<b>0</b>	<b>45.000</b>	<b>40.000</b>
420	Патни и дневни расходи	500	500	0	0	0	0	0	0	0	0	500	500
421	Комунални услуги, греење, комуникација и транспорт	3.000	3.000	0	0	0	0	0	0	0	0	3.000	3.000
423	Материјали и ситен инвентар	300	300	0	0	0	0	0	0	0	0	300	300
424	Поправки и тековно одржување	8.000	8.000	0	0	0	0	0	0	0	0	8.000	8.000
425	Договорни услуги	33.000	28.000	0	0	0	0	0	0	0	0	33.000	28.000
426	Други тековни расходи	200	200	0	0	0	0	0	0	0	0	200	200
<b>45</b>	<b>КАМАТНИ ПЛАЌАЊА</b>	<b>2.290</b>	<b>2.290</b>	<b>0</b>	<b>0</b>	<b>0</b>	<b>0</b>	<b>0</b>	<b>0</b>	<b>0</b>	<b>0</b>	<b>2.290</b>	<b>2.290</b>
451	Каматни плаќања кон нерезиденти кредитори	2.290	2.290	0	0	0	0	0	0	0	0	2.290	2.290
<b>46</b>	<b>СУБВЕНЦИИ И ТРАНСФЕРИ</b>	<b>300</b>	<b>300</b>	<b>0</b>	<b>0</b>	<b>0</b>	<b>0</b>	<b>0</b>	<b>0</b>	<b>0</b>	<b>0</b>	<b>300</b>	<b>300</b>
464	Разни трансфери	300	300	0	0	0	0	0	0	0	0	300	300
<b>48</b>	<b>КАПИТАЛНИ РАСХОДИ</b>	<b>1.700</b>	<b>1.000</b>	<b>0</b>	<b>0</b>	<b>100.000</b>	<b>90.000</b>	<b>0</b>	<b>0</b>	<b>0</b>	<b>0</b>	<b>101.700</b>	<b>91.000</b>
480	Купување на опрема и машини	300	300	0	0	0	0	0	0	0	0	300	300
481	Градежни објекти	1.200	500	0	0	0	0	0	0	0	0	1.200	500
484	Стратешки стоки и други резерви	0	0	0	0	100.000	90.000	0	0	0	0	100.000	90.000
485	Вложувања и нефинансиски средства	200	200	0	0	0	0	0	0	0	0	200	200
<b>49</b>	<b>ОТПЛАТА НА ГЛАВНИНА</b>	<b>15.380</b>	<b>15.380</b>	<b>0</b>	<b>0</b>	<b>0</b>	<b>0</b>	<b>0</b>	<b>0</b>	<b>0</b>	<b>0</b>	<b>15.380</b>	<b>15.380</b>
491	Отплата на главнина до нерезидентни кредитори	15.380	15.380	0	0	0	0	0	0	0	0	15.380	15.380
<b>2</b>	<b>СТОКОВНИ РЕЗЕРВИ</b>	<b>78.148</b>	<b>72.448</b>	<b>0</b>	<b>0</b>	<b>100.000</b>	<b>90.000</b>	<b>0</b>	<b>0</b>	<b>0</b>	<b>0</b>	<b>178.148</b>	<b>162.448</b>

Раздел Програма Потпрограма Категорија Ставка	О П И С	Б У Џ Е Т 2020											
		Расходи на Основен буџет				Расходи од самофинансирачки активности		Расходи од заеми		Расходи од донации		Вкупно расходи	
		Буџет	Ребаланс	Буџет	Ребаланс	Буџет	Ребаланс	Буџет	Ребаланс	Буџет	Ребаланс	Буџет	Ребаланс
<b>20</b>	<b>УПРАВУВАЊЕ СО СТОКОВНИ РЕЗЕРВИ</b>	<b>78.148</b>	<b>72.448</b>	<b>0</b>	<b>0</b>	<b>100.000</b>	<b>90.000</b>	<b>0</b>	<b>0</b>	<b>0</b>	<b>0</b>	<b>178.148</b>	<b>162.448</b>
<b>40</b>	<b>ПЛАТИ И НАДОМЕСТОЦИ</b>	<b>13.478</b>	<b>13.478</b>	<b>0</b>	<b>0</b>	<b>0</b>	<b>0</b>	<b>0</b>	<b>0</b>	<b>0</b>	<b>0</b>	<b>13.478</b>	<b>13.478</b>
401	Основни плати	9.852	9.852	0	0	0	0	0	0	0	0	9.852	9.852
402	Придонеси за социјално осигурување	3.626	3.626	0	0	0	0	0	0	0	0	3.626	3.626
<b>42</b>	<b>СТОКИ И УСЛУГИ</b>	<b>45.000</b>	<b>40.000</b>	<b>0</b>	<b>0</b>	<b>0</b>	<b>0</b>	<b>0</b>	<b>0</b>	<b>0</b>	<b>0</b>	<b>45.000</b>	<b>40.000</b>
420	Патни и дневни расходи	500	500	0	0	0	0	0	0	0	0	500	500
421	Комунални услуги, греење, комуникација и транспорт	3.000	3.000	0	0	0	0	0	0	0	0	3.000	3.000
423	Материјали и ситен инвентар	300	300	0	0	0	0	0	0	0	0	300	300
424	Поправки и тековно одржување	8.000	8.000	0	0	0	0	0	0	0	0	8.000	8.000
425	Договорни услуги	33.000	28.000	0	0	0	0	0	0	0	0	33.000	28.000
426	Други тековни расходи	200	200	0	0	0	0	0	0	0	0	200	200
<b>45</b>	<b>КАМАТНИ ПЛАЌАЊА</b>	<b>2.290</b>	<b>2.290</b>	<b>0</b>	<b>0</b>	<b>0</b>	<b>0</b>	<b>0</b>	<b>0</b>	<b>0</b>	<b>0</b>	<b>2.290</b>	<b>2.290</b>
451	Каматни плаќања кон нерезиденти кредитори	2.290	2.290	0	0	0	0	0	0	0	0	2.290	2.290
<b>46</b>	<b>СУБВЕНЦИИ И ТРАНСФЕРИ</b>	<b>300</b>	<b>300</b>	<b>0</b>	<b>0</b>	<b>0</b>	<b>0</b>	<b>0</b>	<b>0</b>	<b>0</b>	<b>0</b>	<b>300</b>	<b>300</b>
464	Разни трансфери	300	300	0	0	0	0	0	0	0	0	300	300
<b>48</b>	<b>КАПИТАЛНИ РАСХОДИ</b>	<b>1.700</b>	<b>1.000</b>	<b>0</b>	<b>0</b>	<b>100.000</b>	<b>90.000</b>	<b>0</b>	<b>0</b>	<b>0</b>	<b>0</b>	<b>101.700</b>	<b>91.000</b>
480	Купување на опрема и машини	300	300	0	0	0	0	0	0	0	0	300	300
481	Градежни објекти	1.200	500	0	0	0	0	0	0	0	0	1.200	500
484	Стратешки стоки и други резерви	0	0	0	0	100.000	90.000	0	0	0	0	100.000	90.000
485	Вложувања и нефинансиски средства	200	200	0	0	0	0	0	0	0	0	200	200
<b>49</b>	<b>ОТПЛАТА НА ГЛАВНИНА</b>	<b>15.380</b>	<b>15.380</b>	<b>0</b>	<b>0</b>	<b>0</b>	<b>0</b>	<b>0</b>	<b>0</b>	<b>0</b>	<b>0</b>	<b>15.380</b>	<b>15.380</b>
491	Отплата на главнина до нерезидентни кредитори	15.380	15.380	0	0	0	0	0	0	0	0	15.380	15.380



Раздел Програма Потпрограма Категорија Ставка	О П И С	Б У Џ Е Т 2020											
		Расходи на Основен буџет				Расходи од самофинансирачки активности		Расходи од заеми		Расходи од донации		Вкупно расходи	
		Буџет	Ребаланс	Буџет	Ребаланс	Буџет	Ребаланс	Буџет	Ребаланс	Буџет	Ребаланс	Буџет	Ребаланс
<b>09005</b>	<b>УПРАВА ЗА ЈАВНИ ПРИХОДИ</b>	<b>1.459.361</b>	<b>1.977.690</b>	<b>328.500</b>	<b>438.500</b>	<b>0</b>	<b>0</b>	<b>0</b>	<b>0</b>	<b>5.000</b>	<b>5.000</b>	<b>1.792.861</b>	<b>2.421.190</b>
<b>2</b>	<b>УПРАВА ЗА ЈАВНИ ПРИХОДИ</b>	<b>1.459.361</b>	<b>1.907.690</b>	<b>328.500</b>	<b>438.500</b>	<b>0</b>	<b>0</b>	<b>0</b>	<b>0</b>	<b>5.000</b>	<b>5.000</b>	<b>1.792.861</b>	<b>2.351.190</b>
20	УПРАВА ЗА ЈАВНИ ПРИХОДИ	1.459.361	1.907.690	328.500	438.500	0	0	0	0	5.000	5.000	1.792.861	2.351.190
<b>П</b>	<b>МЕРКИ ЗА СПРАВУВАЊЕ СО COVID-19 КРИЗАТА</b>	<b>0</b>	<b>70.000</b>	<b>0</b>	<b>0</b>	<b>0</b>	<b>0</b>	<b>0</b>	<b>0</b>	<b>0</b>	<b>0</b>	<b>0</b>	<b>70.000</b>
П1	МЕРКИ ЗА СПРАВУВАЊЕ СО COVID-19 КРИЗАТА	0	70.000	0	0	0	0	0	0	0	0	0	70.000
<b>РАСХОДИ</b>													
<b>40</b>	<b>ПЛАТИ И НАДОМЕСТОЦИ</b>	<b>654.461</b>	<b>654.461</b>	<b>0</b>	<b>0</b>	<b>0</b>	<b>0</b>	<b>0</b>	<b>0</b>	<b>0</b>	<b>0</b>	<b>654.461</b>	<b>654.461</b>
401	Основни плати	474.641	474.641	0	0	0	0	0	0	0	0	474.641	474.641
402	Придонеси за социјално осигурување	179.820	179.820	0	0	0	0	0	0	0	0	179.820	179.820
<b>42</b>	<b>СТОКИ И УСЛУГИ</b>	<b>54.756</b>	<b>54.916</b>	<b>186.614</b>	<b>195.406</b>	<b>0</b>	<b>0</b>	<b>0</b>	<b>0</b>	<b>5.000</b>	<b>5.000</b>	<b>246.370</b>	<b>255.322</b>
420	Патни и дневни расходи	0	0	9.000	7.200	0	0	0	0	4.000	4.000	13.000	11.200
421	Комунални услуги, греење, комуникација и транспорт	45.000	45.000	27.000	36.600	0	0	0	0	0	0	72.000	81.600
423	Материјали и ситен инвентар	0	0	12.000	14.600	0	0	0	0	0	0	12.000	14.600
424	Поправки и тековно одржување	8.000	9.916	58.000	66.192	0	0	0	0	0	0	66.000	76.108
425	Договорни услуги	1.756	0	47.830	43.430	0	0	0	0	0	0	49.586	43.430
426	Други тековни расходи	0	0	7.784	6.384	0	0	0	0	1.000	1.000	8.784	7.384
427	Привремени вработувања	0	0	25.000	21.000	0	0	0	0	0	0	25.000	21.000
<b>46</b>	<b>СУБВЕНЦИИ И ТРАНСФЕРИ</b>	<b>750.084</b>	<b>1.268.253</b>	<b>10.386</b>	<b>137.594</b>	<b>0</b>	<b>0</b>	<b>0</b>	<b>0</b>	<b>0</b>	<b>0</b>	<b>760.470</b>	<b>1.405.847</b>
464	Разни трансфери	750.000	1.268.000	9.900	136.490	0	0	0	0	0	0	759.900	1.404.490
465	Исплата по извршни исправи	84	253	486	1.104	0	0	0	0	0	0	570	1.357
<b>48</b>	<b>КАПИТАЛНИ РАСХОДИ</b>	<b>60</b>	<b>60</b>	<b>131.500</b>	<b>105.500</b>	<b>0</b>	<b>0</b>	<b>0</b>	<b>0</b>	<b>0</b>	<b>0</b>	<b>131.560</b>	<b>105.560</b>
480	Купување на опрема и машини	0	0	40.000	32.000	0	0	0	0	0	0	40.000	32.000
483	Купување на мебел	0	0	1.500	1.500	0	0	0	0	0	0	1.500	1.500
485	Вложувања и нефинансиски средства	60	60	90.000	72.000	0	0	0	0	0	0	90.060	72.060
<b>2</b>	<b>УПРАВА ЗА ЈАВНИ ПРИХОДИ</b>	<b>1.459.361</b>	<b>1.907.690</b>	<b>328.500</b>	<b>438.500</b>	<b>0</b>	<b>0</b>	<b>0</b>	<b>0</b>	<b>5.000</b>	<b>5.000</b>	<b>1.792.861</b>	<b>2.351.190</b>
<b>20</b>	<b>УПРАВА ЗА ЈАВНИ ПРИХОДИ</b>	<b>1.459.361</b>	<b>1.907.690</b>	<b>328.500</b>	<b>438.500</b>	<b>0</b>	<b>0</b>	<b>0</b>	<b>0</b>	<b>5.000</b>	<b>5.000</b>	<b>1.792.861</b>	<b>2.351.190</b>

Раздел Програма Потпрограма Категорија Ставка	О П И С	Б У Џ Е Т 2020											
		Расходи на Основен буџет				Расходи од самофинансирачки активности		Расходи од заеми		Расходи од донации		Вкупно расходи	
		Буџет	Ребаланс	Буџет	Ребаланс	Буџет	Ребаланс	Буџет	Ребаланс	Буџет	Ребаланс	Буџет	Ребаланс
<b>40</b>	<b>ПЛАТИ И НАДОМЕСТОЦИ</b>	<b>654.461</b>	<b>654.461</b>	<b>0</b>	<b>0</b>	<b>0</b>	<b>0</b>	<b>0</b>	<b>0</b>	<b>0</b>	<b>0</b>	<b>654.461</b>	<b>654.461</b>
401	Основни плати	474.641	474.641	0	0	0	0	0	0	0	0	474.641	474.641
402	Придонеси за социјално осигурување	179.820	179.820	0	0	0	0	0	0	0	0	179.820	179.820
<b>42</b>	<b>СТОКИ И УСЛУГИ</b>	<b>54.756</b>	<b>54.916</b>	<b>186.614</b>	<b>195.406</b>	<b>0</b>	<b>0</b>	<b>0</b>	<b>0</b>	<b>5.000</b>	<b>5.000</b>	<b>246.370</b>	<b>255.322</b>
420	Патни и дневни расходи	0	0	9.000	7.200	0	0	0	0	4.000	4.000	13.000	11.200
421	Комунални услуги, греење, комуникација и транспорт	45.000	45.000	27.000	36.600	0	0	0	0	0	0	72.000	81.600
423	Материјали и ситен инвентар	0	0	12.000	14.600	0	0	0	0	0	0	12.000	14.600
424	Поправки и тековно одржување	8.000	9.916	58.000	66.192	0	0	0	0	0	0	66.000	76.108
425	Договорни услуги	1.756	0	47.830	43.430	0	0	0	0	0	0	49.586	43.430
426	Други тековни расходи	0	0	7.784	6.384	0	0	0	0	1.000	1.000	8.784	7.384
427	Привремени вработувања	0	0	25.000	21.000	0	0	0	0	0	0	25.000	21.000
<b>46</b>	<b>СУБВЕНЦИИ И ТРАНСФЕРИ</b>	<b>750.084</b>	<b>1.198.253</b>	<b>10.386</b>	<b>137.594</b>	<b>0</b>	<b>0</b>	<b>0</b>	<b>0</b>	<b>0</b>	<b>0</b>	<b>760.470</b>	<b>1.335.847</b>
464	Разни трансфери	750.000	1.198.000	9.900	136.490	0	0	0	0	0	0	759.900	1.334.490
465	Исплата по извршни исправи	84	253	486	1.104	0	0	0	0	0	0	570	1.357
<b>48</b>	<b>КАПИТАЛНИ РАСХОДИ</b>	<b>60</b>	<b>60</b>	<b>131.500</b>	<b>105.500</b>	<b>0</b>	<b>0</b>	<b>0</b>	<b>0</b>	<b>0</b>	<b>0</b>	<b>131.560</b>	<b>105.560</b>
480	Купување на опрема и машини	0	0	40.000	32.000	0	0	0	0	0	0	40.000	32.000
483	Купување на мебел	0	0	1.500	1.500	0	0	0	0	0	0	1.500	1.500
485	Вложувања и нефинансиски средства	60	60	90.000	72.000	0	0	0	0	0	0	90.060	72.060
<b>П</b>	<b>МЕРКИ ЗА СПРАВУВАЊЕ СО COVID-19 КРИЗАТА</b>	<b>0</b>	<b>70.000</b>	<b>0</b>	<b>0</b>	<b>0</b>	<b>0</b>	<b>0</b>	<b>0</b>	<b>0</b>	<b>0</b>	<b>0</b>	<b>70.000</b>
<b>П1</b>	<b>МЕРКИ ЗА СПРАВУВАЊЕ СО COVID-19 КРИЗАТА</b>	<b>0</b>	<b>70.000</b>	<b>0</b>	<b>0</b>	<b>0</b>	<b>0</b>	<b>0</b>	<b>0</b>	<b>0</b>	<b>0</b>	<b>0</b>	<b>70.000</b>
<b>46</b>	<b>СУБВЕНЦИИ И ТРАНСФЕРИ</b>	<b>0</b>	<b>70.000</b>	<b>0</b>	<b>0</b>	<b>0</b>	<b>0</b>	<b>0</b>	<b>0</b>	<b>0</b>	<b>0</b>	<b>0</b>	<b>70.000</b>
464	Разни трансфери	0	70.000	0	0	0	0	0	0	0	0	0	70.000

Раздел Програма Потпрограма Категорија Ставка	О П И С	Б У Џ Е Т 2020											
		Расходи на Основен буџет				Расходи од самофинансирачки активности		Расходи од заеми		Расходи од донации		Вкупно расходи	
		Буџет	Ребаланс	Буџет	Ребаланс	Буџет	Ребаланс	Буџет	Ребаланс	Буџет	Ребаланс	Буџет	Ребаланс

<b>09006</b>	<b>УПРАВА ЗА ФИНАНСИСКА ПОЛИЦИЈА</b>	<b>56.220</b>	<b>56.220</b>	<b>0</b>	<b>0</b>	<b>0</b>	<b>0</b>	<b>0</b>	<b>0</b>	<b>0</b>	<b>0</b>	<b>56.220</b>	<b>56.220</b>
--------------	--------------------------------------	---------------	---------------	----------	----------	----------	----------	----------	----------	----------	----------	---------------	---------------

<b>2</b>	<b>УПРАВА ЗА ФИНАНСИСКА ПОЛИЦИЈА</b>	<b>56.220</b>	<b>56.220</b>	<b>0</b>	<b>0</b>	<b>0</b>	<b>0</b>	<b>0</b>	<b>0</b>	<b>0</b>	<b>0</b>	<b>56.220</b>	<b>56.220</b>
----------	--------------------------------------	---------------	---------------	----------	----------	----------	----------	----------	----------	----------	----------	---------------	---------------

20	УПРАВА ЗА ФИНАНСИСКА ПОЛИЦИЈА	56.220	56.220	0	0	0	0	0	0	0	0	56.220	56.220
----	-------------------------------	--------	--------	---	---	---	---	---	---	---	---	--------	--------

#### РАСХОДИ

<b>40</b>	<b>ПЛАТИ И НАДОМЕСТОЦИ</b>	<b>47.625</b>	<b>47.625</b>	<b>0</b>	<b>0</b>	<b>0</b>	<b>0</b>	<b>0</b>	<b>0</b>	<b>0</b>	<b>0</b>	<b>47.625</b>	<b>47.625</b>
-----------	----------------------------	---------------	---------------	----------	----------	----------	----------	----------	----------	----------	----------	---------------	---------------

401	Основни плати	33.750	32.750	0	0	0	0	0	0	0	0	33.750	32.750
-----	---------------	--------	--------	---	---	---	---	---	---	---	---	--------	--------

402	Придонеси за социјално осигурување	13.875	14.875	0	0	0	0	0	0	0	0	13.875	14.875
-----	------------------------------------	--------	--------	---	---	---	---	---	---	---	---	--------	--------

<b>42</b>	<b>СТОКИ И УСЛУГИ</b>	<b>6.800</b>	<b>7.100</b>	<b>0</b>	<b>0</b>	<b>0</b>	<b>0</b>	<b>0</b>	<b>0</b>	<b>0</b>	<b>0</b>	<b>6.800</b>	<b>7.100</b>
-----------	-----------------------	--------------	--------------	----------	----------	----------	----------	----------	----------	----------	----------	--------------	--------------

420	Патни и дневни расходи	700	300	0	0	0	0	0	0	0	0	700	300
-----	------------------------	-----	-----	---	---	---	---	---	---	---	---	-----	-----

421	Комунални услуги, греење, комуникација и транспорт	2.450	2.250	0	0	0	0	0	0	0	0	2.450	2.250
-----	--	-------	-------	---	---	---	---	---	---	---	---	-------	-------

423	Материјали и ситен инвентар	850	1.150	0	0	0	0	0	0	0	0	850	1.150
-----	-----------------------------	-----	-------	---	---	---	---	---	---	---	---	-----	-------

424	Поправки и тековно одржување	950	1.250	0	0	0	0	0	0	0	0	950	1.250
-----	------------------------------	-----	-------	---	---	---	---	---	---	---	---	-----	-------

425	Договорни услуги	1.500	1.800	0	0	0	0	0	0	0	0	1.500	1.800
-----	------------------	-------	-------	---	---	---	---	---	---	---	---	-------	-------

426	Други тековни расходи	350	350	0	0	0	0	0	0	0	0	350	350
-----	-----------------------	-----	-----	---	---	---	---	---	---	---	---	-----	-----

<b>46</b>	<b>СУБВЕНЦИИ И ТРАНСФЕРИ</b>	<b>45</b>	<b>45</b>	<b>0</b>	<b>0</b>	<b>0</b>	<b>0</b>	<b>0</b>	<b>0</b>	<b>0</b>	<b>0</b>	<b>45</b>	<b>45</b>
-----------	------------------------------	-----------	-----------	----------	----------	----------	----------	----------	----------	----------	----------	-----------	-----------

464	Разни трансфери	45	45	0	0	0	0	0	0	0	0	45	45
-----	-----------------	----	----	---	---	---	---	---	---	---	---	----	----

<b>48</b>	<b>КАПИТАЛНИ РАСХОДИ</b>	<b>1.750</b>	<b>1.450</b>	<b>0</b>	<b>0</b>	<b>0</b>	<b>0</b>	<b>0</b>	<b>0</b>	<b>0</b>	<b>0</b>	<b>1.750</b>	<b>1.450</b>
-----------	--------------------------	--------------	--------------	----------	----------	----------	----------	----------	----------	----------	----------	--------------	--------------

480	Купување на опрема и машини	1.500	1.200	0	0	0	0	0	0	0	0	1.500	1.200
-----	-----------------------------	-------	-------	---	---	---	---	---	---	---	---	-------	-------

485	Вложувања и нефинансиски средства	250	250	0	0	0	0	0	0	0	0	250	250
-----	-----------------------------------	-----	-----	---	---	---	---	---	---	---	---	-----	-----

<b>2</b>	<b>УПРАВА ЗА ФИНАНСИСКА ПОЛИЦИЈА</b>	<b>56.220</b>	<b>56.220</b>	<b>0</b>	<b>0</b>	<b>0</b>	<b>0</b>	<b>0</b>	<b>0</b>	<b>0</b>	<b>0</b>	<b>56.220</b>	<b>56.220</b>
----------	--------------------------------------	---------------	---------------	----------	----------	----------	----------	----------	----------	----------	----------	---------------	---------------

<b>20</b>	<b>УПРАВА ЗА ФИНАНСИСКА ПОЛИЦИЈА</b>	<b>56.220</b>	<b>56.220</b>	<b>0</b>	<b>0</b>	<b>0</b>	<b>0</b>	<b>0</b>	<b>0</b>	<b>0</b>	<b>0</b>	<b>56.220</b>	<b>56.220</b>
-----------	--------------------------------------	---------------	---------------	----------	----------	----------	----------	----------	----------	----------	----------	---------------	---------------

<b>40</b>	<b>ПЛАТИ И НАДОМЕСТОЦИ</b>	<b>47.625</b>	<b>47.625</b>	<b>0</b>	<b>0</b>	<b>0</b>	<b>0</b>	<b>0</b>	<b>0</b>	<b>0</b>	<b>0</b>	<b>47.625</b>	<b>47.625</b>
-----------	----------------------------	---------------	---------------	----------	----------	----------	----------	----------	----------	----------	----------	---------------	---------------

401	Основни плати	33.750	32.750	0	0	0	0	0	0	0	0	33.750	32.750
-----	---------------	--------	--------	---	---	---	---	---	---	---	---	--------	--------

402	Придонеси за социјално осигурување	13.875	14.875	0	0	0	0	0	0	0	0	13.875	14.875
-----	------------------------------------	--------	--------	---	---	---	---	---	---	---	---	--------	--------

<b>42</b>	<b>СТОКИ И УСЛУГИ</b>	<b>6.800</b>	<b>7.100</b>	<b>0</b>	<b>0</b>	<b>0</b>	<b>0</b>	<b>0</b>	<b>0</b>	<b>0</b>	<b>0</b>	<b>6.800</b>	<b>7.100</b>
-----------	-----------------------	--------------	--------------	----------	----------	----------	----------	----------	----------	----------	----------	--------------	--------------

420	Патни и дневни расходи	700	300	0	0	0	0	0	0	0	0	700	300
-----	------------------------	-----	-----	---	---	---	---	---	---	---	---	-----	-----

Раздел Програма Потпрограма Категорија Ставка	О П И С	Б У Џ Е Т 2020											
		Расходи на Основен буџет				Расходи од самофинансирачки активности		Расходи од заеми		Расходи од донации		Вкупно расходи	
		Буџет	Ребаланс	Буџет	Ребаланс	Буџет	Ребаланс	Буџет	Ребаланс	Буџет	Ребаланс	Буџет	Ребаланс
421	Комунални услуги, греење, комуникација и транспорт	2.450	2.250	0	0	0	0	0	0	0	0	2.450	2.250
423	Материјали и ситен инвентар	850	1.150	0	0	0	0	0	0	0	0	850	1.150
424	Поправки и тековно одржување	950	1.250	0	0	0	0	0	0	0	0	950	1.250
425	Договорни услуги	1.500	1.800	0	0	0	0	0	0	0	0	1.500	1.800
426	Други тековни расходи	350	350	0	0	0	0	0	0	0	0	350	350
<b>46</b>	<b>СУБВЕНЦИИ И ТРАНСФЕРИ</b>	<b>45</b>	<b>45</b>	<b>0</b>	<b>0</b>	<b>0</b>	<b>0</b>	<b>0</b>	<b>0</b>	<b>0</b>	<b>0</b>	<b>45</b>	<b>45</b>
464	Разни трансфери	45	45	0	0	0	0	0	0	0	0	45	45
<b>48</b>	<b>КАПИТАЛНИ РАСХОДИ</b>	<b>1.750</b>	<b>1.450</b>	<b>0</b>	<b>0</b>	<b>0</b>	<b>0</b>	<b>0</b>	<b>0</b>	<b>0</b>	<b>0</b>	<b>1.750</b>	<b>1.450</b>
480	Купување на опрема и машини	1.500	1.200	0	0	0	0	0	0	0	0	1.500	1.200
485	Вложувања и нефинансиски средства	250	250	0	0	0	0	0	0	0	0	250	250

Раздел Програма Потпрограма Категорија Ставка	О П И С	Б У Џ Е Т 2020											
		Расходи на Основен буџет				Расходи од самофинансирачки активности		Расходи од заеми		Расходи од донации		Вкупно расходи	
		Буџет	Ребаланс	Буџет	Ребаланс	Буџет	Ребаланс	Буџет	Ребаланс	Буџет	Ребаланс	Буџет	Ребаланс
<b>09007</b>	<b>ДИРЕКЦИЈА ЗА ЗАДОЛЖИТЕЛНИ РЕЗЕРВИ НА НАФТА И НАФТЕНИ ДЕРИВАТИ</b>	<b>0</b>	<b>0</b>	<b>0</b>	<b>0</b>	<b>1.427.640</b>	<b>1.425.140</b>	<b>0</b>	<b>0</b>	<b>0</b>	<b>0</b>	<b>1.427.640</b>	<b>1.425.140</b>
<b>2</b>	<b>ЗАДОЛЖИТЕЛНИ РЕЗЕРВИ НА НАФТА И НАФТЕНИ ДЕРИВАТИ</b>	<b>0</b>	<b>0</b>	<b>0</b>	<b>0</b>	<b>1.427.640</b>	<b>1.425.140</b>	<b>0</b>	<b>0</b>	<b>0</b>	<b>0</b>	<b>1.427.640</b>	<b>1.425.140</b>
20	ЗАДОЛЖИТЕЛНИ РЕЗЕРВИ НА НАФТА И НАФТЕНИ ДЕРИВАТИ	0	0	0	0	1.427.640	1.425.140	0	0	0	0	1.427.640	1.425.140
<b>РАСХОДИ</b>													
<b>40</b>	<b>ПЛАТИ И НАДОМЕСТОЦИ</b>	<b>0</b>	<b>0</b>	<b>0</b>	<b>0</b>	<b>11.000</b>	<b>8.500</b>	<b>0</b>	<b>0</b>	<b>0</b>	<b>0</b>	<b>11.000</b>	<b>8.500</b>
401	Основни плати	0	0	0	0	8.333	6.050	0	0	0	0	8.333	6.050
402	Придонеси за социјално осигурување	0	0	0	0	2.667	2.450	0	0	0	0	2.667	2.450
<b>42</b>	<b>СТОКИ И УСЛУГИ</b>	<b>0</b>	<b>0</b>	<b>0</b>	<b>0</b>	<b>323.980</b>	<b>323.980</b>	<b>0</b>	<b>0</b>	<b>0</b>	<b>0</b>	<b>323.980</b>	<b>323.980</b>
420	Патни и дневни расходи	0	0	0	0	1.080	1.080	0	0	0	0	1.080	1.080
421	Комунални услуги, греење, комуникација и транспорт	0	0	0	0	2.000	2.000	0	0	0	0	2.000	2.000
423	Материјали и ситен инвентар	0	0	0	0	1.000	1.000	0	0	0	0	1.000	1.000
424	Поправки и тековно одржување	0	0	0	0	8.100	8.100	0	0	0	0	8.100	8.100
425	Договорни услуги	0	0	0	0	310.000	310.000	0	0	0	0	310.000	310.000
426	Други тековни расходи	0	0	0	0	1.800	1.800	0	0	0	0	1.800	1.800
<b>48</b>	<b>КАПИТАЛНИ РАСХОДИ</b>	<b>0</b>	<b>0</b>	<b>0</b>	<b>0</b>	<b>1.092.660</b>	<b>1.092.660</b>	<b>0</b>	<b>0</b>	<b>0</b>	<b>0</b>	<b>1.092.660</b>	<b>1.092.660</b>
480	Купување на опрема и машини	0	0	0	0	5.400	5.400	0	0	0	0	5.400	5.400
481	Градежни објекти	0	0	0	0	1.800	1.800	0	0	0	0	1.800	1.800
482	Други градежни објекти	0	0	0	0	900	900	0	0	0	0	900	900
483	Купување на мебел	0	0	0	0	270	270	0	0	0	0	270	270
484	Стратешки стоки и други резерви	0	0	0	0	1.082.400	1.082.400	0	0	0	0	1.082.400	1.082.400
485	Вложувања и нефинансиски средства	0	0	0	0	1.800	1.800	0	0	0	0	1.800	1.800
486	Купување на возила	0	0	0	0	90	90	0	0	0	0	90	90
<b>2</b>	<b>ЗАДОЛЖИТЕЛНИ РЕЗЕРВИ НА НАФТА И НАФТЕНИ ДЕРИВАТИ</b>	<b>0</b>	<b>0</b>	<b>0</b>	<b>0</b>	<b>1.427.640</b>	<b>1.425.140</b>	<b>0</b>	<b>0</b>	<b>0</b>	<b>0</b>	<b>1.427.640</b>	<b>1.425.140</b>
<b>20</b>	<b>ЗАДОЛЖИТЕЛНИ РЕЗЕРВИ НА НАФТА И НАФТЕНИ ДЕРИВАТИ</b>	<b>0</b>	<b>0</b>	<b>0</b>	<b>0</b>	<b>1.427.640</b>	<b>1.425.140</b>	<b>0</b>	<b>0</b>	<b>0</b>	<b>0</b>	<b>1.427.640</b>	<b>1.425.140</b>
<b>40</b>	<b>ПЛАТИ И НАДОМЕСТОЦИ</b>	<b>0</b>	<b>0</b>	<b>0</b>	<b>0</b>	<b>11.000</b>	<b>8.500</b>	<b>0</b>	<b>0</b>	<b>0</b>	<b>0</b>	<b>11.000</b>	<b>8.500</b>
401	Основни плати	0	0	0	0	8.333	6.050	0	0	0	0	8.333	6.050

Раздел Програма Потпрограма Категорија Ставка	О П И С	Б У Џ Е Т 2020											
		Расходи на Основен буџет				Расходи од самофинансирачки активности		Расходи од заеми		Расходи од донации		Вкупно расходи	
		Буџет	Ребаланс	Буџет	Ребаланс	Буџет	Ребаланс	Буџет	Ребаланс	Буџет	Ребаланс	Буџет	Ребаланс
402	Придонеси за социјално осигурување	0	0	0	0	2.667	2.450	0	0	0	0	2.667	2.450
<b>42</b>	<b>СТОКИ И УСЛУГИ</b>	<b>0</b>	<b>0</b>	<b>0</b>	<b>0</b>	<b>323.980</b>	<b>323.980</b>	<b>0</b>	<b>0</b>	<b>0</b>	<b>0</b>	<b>323.980</b>	<b>323.980</b>
420	Патни и дневни расходи	0	0	0	0	1.080	1.080	0	0	0	0	1.080	1.080
421	Комунални услуги, греење, комуникација и транспорт	0	0	0	0	2.000	2.000	0	0	0	0	2.000	2.000
423	Материјали и ситен инвентар	0	0	0	0	1.000	1.000	0	0	0	0	1.000	1.000
424	Поправки и тековно одржување	0	0	0	0	8.100	8.100	0	0	0	0	8.100	8.100
425	Договорни услуги	0	0	0	0	310.000	310.000	0	0	0	0	310.000	310.000
426	Други тековни расходи	0	0	0	0	1.800	1.800	0	0	0	0	1.800	1.800
<b>48</b>	<b>КАПИТАЛНИ РАСХОДИ</b>	<b>0</b>	<b>0</b>	<b>0</b>	<b>0</b>	<b>1.092.660</b>	<b>1.092.660</b>	<b>0</b>	<b>0</b>	<b>0</b>	<b>0</b>	<b>1.092.660</b>	<b>1.092.660</b>
480	Купување на опрема и машини	0	0	0	0	5.400	5.400	0	0	0	0	5.400	5.400
481	Градежни објекти	0	0	0	0	1.800	1.800	0	0	0	0	1.800	1.800
482	Други градежни објекти	0	0	0	0	900	900	0	0	0	0	900	900
483	Купување на мебел	0	0	0	0	270	270	0	0	0	0	270	270
484	Стратешки стоки и други резерви	0	0	0	0	1.082.400	1.082.400	0	0	0	0	1.082.400	1.082.400
485	Вложувања и нефинансиски средства	0	0	0	0	1.800	1.800	0	0	0	0	1.800	1.800
486	Купување на возила	0	0	0	0	90	90	0	0	0	0	90	90

Раздел Програма Потпрограма Категорија Ставка	О П И С	Б У Џ Е Т 2020											
		Расходи на Основен буџет				Расходи од самофинансирачки активности		Расходи од заеми		Расходи од донации		Вкупно расходи	
		Буџет	Ребаланс	Буџет	Ребаланс	Буџет	Ребаланс	Буџет	Ребаланс	Буџет	Ребаланс	Буџет	Ребаланс

<b>09008</b>	<b>ДРЖАВЕН ДЕВИЗЕН ИНСПЕКТОРАТ</b>	<b>6.990</b>	<b>6.990</b>	<b>0</b>	<b>0</b>	<b>0</b>	<b>0</b>	<b>0</b>	<b>0</b>	<b>0</b>	<b>0</b>	<b>6.990</b>	<b>6.990</b>
--------------	------------------------------------	--------------	--------------	----------	----------	----------	----------	----------	----------	----------	----------	--------------	--------------

<b>1</b>	<b>ИНСПЕКТОРАТИ</b>	<b>6.990</b>	<b>6.990</b>	<b>0</b>	<b>0</b>	<b>0</b>	<b>0</b>	<b>0</b>	<b>0</b>	<b>0</b>	<b>0</b>	<b>6.990</b>	<b>6.990</b>
19	ИНСПЕКТОРАТИ	6.990	6.990	0	0	0	0	0	0	0	0	6.990	6.990

#### РАСХОДИ

<b>40</b>	<b>ПЛАТИ И НАДОМЕСТОЦИ</b>	<b>5.460</b>	<b>5.460</b>	<b>0</b>	<b>0</b>	<b>0</b>	<b>0</b>	<b>0</b>	<b>0</b>	<b>0</b>	<b>0</b>	<b>5.460</b>	<b>5.460</b>
401	Основни плати	3.968	3.968	0	0	0	0	0	0	0	0	3.968	3.968
402	Придонеси за социјално осигурување	1.492	1.492	0	0	0	0	0	0	0	0	1.492	1.492
<b>42</b>	<b>СТОКИ И УСЛУГИ</b>	<b>1.475</b>	<b>1.455</b>	<b>0</b>	<b>0</b>	<b>0</b>	<b>0</b>	<b>0</b>	<b>0</b>	<b>0</b>	<b>0</b>	<b>1.475</b>	<b>1.455</b>
420	Патни и дневни расходи	80	80	0	0	0	0	0	0	0	0	80	80
421	Комунални услуги, греење, комуникација и транспорт	395	375	0	0	0	0	0	0	0	0	395	375
423	Материјали и ситен инвентар	50	50	0	0	0	0	0	0	0	0	50	50
424	Поправки и тековно одржување	200	200	0	0	0	0	0	0	0	0	200	200
425	Договорни услуги	650	650	0	0	0	0	0	0	0	0	650	650
426	Други тековни расходи	100	100	0	0	0	0	0	0	0	0	100	100
<b>46</b>	<b>СУБВЕНЦИИ И ТРАНСФЕРИ</b>	<b>55</b>	<b>75</b>	<b>0</b>	<b>0</b>	<b>0</b>	<b>0</b>	<b>0</b>	<b>0</b>	<b>0</b>	<b>0</b>	<b>55</b>	<b>75</b>
464	Разни трансфери	55	75	0	0	0	0	0	0	0	0	55	75

<b>1</b>	<b>ИНСПЕКТОРАТИ</b>	<b>6.990</b>	<b>6.990</b>	<b>0</b>	<b>0</b>	<b>0</b>	<b>0</b>	<b>0</b>	<b>0</b>	<b>0</b>	<b>0</b>	<b>6.990</b>	<b>6.990</b>
----------	---------------------	--------------	--------------	----------	----------	----------	----------	----------	----------	----------	----------	--------------	--------------

<b>19</b>	<b>ИНСПЕКТОРАТИ</b>	<b>6.990</b>	<b>6.990</b>	<b>0</b>	<b>0</b>	<b>0</b>	<b>0</b>	<b>0</b>	<b>0</b>	<b>0</b>	<b>0</b>	<b>6.990</b>	<b>6.990</b>
-----------	---------------------	--------------	--------------	----------	----------	----------	----------	----------	----------	----------	----------	--------------	--------------

<b>40</b>	<b>ПЛАТИ И НАДОМЕСТОЦИ</b>	<b>5.460</b>	<b>5.460</b>	<b>0</b>	<b>0</b>	<b>0</b>	<b>0</b>	<b>0</b>	<b>0</b>	<b>0</b>	<b>0</b>	<b>5.460</b>	<b>5.460</b>
401	Основни плати	3.968	3.968	0	0	0	0	0	0	0	0	3.968	3.968
402	Придонеси за социјално осигурување	1.492	1.492	0	0	0	0	0	0	0	0	1.492	1.492
<b>42</b>	<b>СТОКИ И УСЛУГИ</b>	<b>1.475</b>	<b>1.455</b>	<b>0</b>	<b>0</b>	<b>0</b>	<b>0</b>	<b>0</b>	<b>0</b>	<b>0</b>	<b>0</b>	<b>1.475</b>	<b>1.455</b>
420	Патни и дневни расходи	80	80	0	0	0	0	0	0	0	0	80	80
421	Комунални услуги, греење, комуникација и транспорт	395	375	0	0	0	0	0	0	0	0	395	375
423	Материјали и ситен инвентар	50	50	0	0	0	0	0	0	0	0	50	50
424	Поправки и тековно одржување	200	200	0	0	0	0	0	0	0	0	200	200

Раздел Програма Потпрограма Категорија Ставка	О П И С	Б У Џ Е Т 2020											
		Расходи на Основен буџет				Расходи од самофинансирачки активности		Расходи од заеми		Расходи од донации		Вкупно расходи	
		Буџет	Ребаланс	Буџет	Ребаланс	Буџет	Ребаланс	Буџет	Ребаланс	Буџет	Ребаланс	Буџет	Ребаланс
425	Договорни услуги	650	650	0	0	0	0	0	0	0	0	650	650
426	Други тековни расходи	100	100	0	0	0	0	0	0	0	0	100	100
<b>46</b>	<b>СУБВЕНЦИИ И ТРАНСФЕРИ</b>	<b>55</b>	<b>75</b>	<b>0</b>	<b>0</b>	<b>0</b>	<b>0</b>	<b>0</b>	<b>0</b>	<b>0</b>	<b>0</b>	<b>55</b>	<b>75</b>
464	Разни трансфери	55	75	0	0	0	0	0	0	0	0	55	75



Раздел Програма Потпрограма Категорија Ставка		Б У Џ Е Т 2020											
		Расходи на Основен буџет				Расходи од самофинансирачки активности		Расходи од заеми		Расходи од донации		Вкупно расходи	
		Буџет	Ребаланс	Буџет	Ребаланс	Буџет	Ребаланс	Буџет	Ребаланс	Буџет	Ребаланс	Буџет	Ребаланс
<b>10001</b>	<b>МИНИСТЕРСТВО ЗА ЕКОНОМИЈА</b>	<b>1.080.988</b>	<b>1.196.588</b>	<b>202.500</b>	<b>177.500</b>	<b>5.786</b>	<b>71.361</b>	<b>0</b>	<b>0</b>	<b>16.718</b>	<b>19.218</b>	<b>1.305.992</b>	<b>1.464.667</b>
<b>1</b>	<b>АДМИНИСТРАЦИЈА</b>	<b>167.261</b>	<b>164.761</b>	<b>166.160</b>	<b>141.160</b>	<b>286</b>	<b>286</b>	<b>0</b>	<b>0</b>	<b>378</b>	<b>378</b>	<b>334.085</b>	<b>306.585</b>
10	АДМИНИСТРАЦИЈА	126.501	123.741	2.600	2.600	286	286	0	0	0	0	129.387	126.627
11	ИНДУСТРИСКА ПОЛИТИКА	5.570	6.070	0	0	0	0	0	0	0	0	5.570	6.070
13	БИРО ЗА МЕТРОЛОГИЈА	0	0	159.350	134.350	0	0	0	0	378	378	159.728	134.728
14	РАЗВОЈ НА ТУРИЗМОТ	500	500	4.000	4.000	0	0	0	0	0	0	4.500	4.500
15	ВНАТРЕШЕН ПАЗАР	2.590	2.590	210	210	0	0	0	0	0	0	2.800	2.800
16	ИНВЕСТИЦИИ И ОПШТЕСТВЕНА ОДГОВОРНОСТ	1.350	850	0	0	0	0	0	0	0	0	1.350	850
17	УНАПРЕДУВАЊЕ НА ДЕЛОВНИТЕ АКТИВНОСТИ	30.750	31.010	0	0	0	0	0	0	0	0	30.750	31.010
<b>2</b>	<b>ИСКОРИСТУВАЊЕ НА ПРИРОДНИТЕ РЕСУРСИ</b>	<b>17.196</b>	<b>65.696</b>	<b>450</b>	<b>450</b>	<b>5.000</b>	<b>5.000</b>	<b>0</b>	<b>0</b>	<b>0</b>	<b>0</b>	<b>22.646</b>	<b>71.146</b>
20	ИСКОРИСТУВАЊЕ НА ПРИРОДНИТЕ РЕСУРСИ	2.850	2.350	450	450	0	0	0	0	0	0	3.300	2.800
21	ГЕОЛОШКИ ЗАВОД	14.346	63.346	0	0	5.000	5.000	0	0	0	0	19.346	68.346
<b>3</b>	<b>РАЗВОЈ НА ЕНЕРГЕТИКАТА</b>	<b>51.933</b>	<b>33.433</b>	<b>4.330</b>	<b>4.330</b>	<b>0</b>	<b>65.575</b>	<b>0</b>	<b>0</b>	<b>840</b>	<b>680</b>	<b>57.103</b>	<b>104.018</b>
31	АГЕНЦИЈА ЗА ЕНЕРГЕТИКА	8.173	8.173	3.750	3.750	0	0	0	0	840	680	12.763	12.603
32	РАЗВОЈ НА ЕНЕРГЕТИКАТА	21.760	15.260	580	580	0	65.575	0	0	0	0	22.340	81.415
3Д	ГАСИФИКАЦИЈА	22.000	10.000	0	0	0	0	0	0	0	0	22.000	10.000
<b>4</b>	<b>АГЕНЦИЈА ЗА ПОДДРШКА НА ПРЕТПРИЕМНИШТВОТО НА РМ</b>	<b>30.438</b>	<b>30.038</b>	<b>0</b>	<b>0</b>	<b>500</b>	<b>500</b>	<b>0</b>	<b>0</b>	<b>5.500</b>	<b>8.000</b>	<b>36.438</b>	<b>38.538</b>
40	АГЕНЦИЈА ЗА ПОДДРШКА НА ПРЕТПРИЕМНИШТВОТО НА РСМ	30.438	30.038	0	0	500	500	0	0	5.500	8.000	36.438	38.538
<b>5</b>	<b>СТАНДАРДИЗАЦИЈА И АКРЕДИТАЦИЈА</b>	<b>30.570</b>	<b>30.570</b>	<b>31.560</b>	<b>31.560</b>	<b>0</b>	<b>0</b>	<b>0</b>	<b>0</b>	<b>10.000</b>	<b>9.800</b>	<b>72.130</b>	<b>71.930</b>
50	ИНСТИТУТ ЗА СТАНДАРДИЗАЦИЈА	21.806	21.806	4.200	4.200	0	0	0	0	10.000	9.800	36.006	35.806
51	ИНСТИТУТ ЗА АКРЕДИТАЦИЈА	8.764	8.764	27.360	27.360	0	0	0	0	0	0	36.124	36.124
<b>Д</b>	<b>ЕКОНОМСКИ РАЗВОЈ</b>	<b>22.240</b>	<b>20.740</b>	<b>0</b>	<b>0</b>	<b>0</b>	<b>0</b>	<b>0</b>	<b>0</b>	<b>0</b>	<b>0</b>	<b>22.240</b>	<b>20.740</b>
Д0	ПОДДРШКА НА ДОМАШЕН ТУРИЗАМ ЗА РАБОТНИЦИ СО НИСКИ ПРИХОДИ	200	200	0	0	0	0	0	0	0	0	200	200
ДГ	ПОДДРШКА НА РАЗВОЈОТ НА МАЛИ И СРЕДНИ ПРЕТПРИЈАТИЈА	22.040	20.540	0	0	0	0	0	0	0	0	22.040	20.540

Раздел Програма Потпрограма Категорија Ставка	О П И С	Б У Џ Е Т 2020											
		Расходи на Основен буџет				Расходи од самофинансирачки активности		Расходи од заеми		Расходи од донации		Вкупно расходи	
		Буџет	Ребаланс	Буџет	Ребаланс	Буџет	Ребаланс	Буџет	Ребаланс	Буџет	Ребаланс	Буџет	Ребаланс
<b>М</b>	<b>ИНТЕГРАЦИЈА ВО ЕУ</b>	<b>6.350</b>	<b>6.350</b>	<b>0</b>	<b>0</b>	<b>0</b>	<b>0</b>	<b>0</b>	<b>0</b>	<b>0</b>	<b>360</b>	<b>6.350</b>	<b>6.710</b>
МА	ПОМОШ ПРИ ТРАНЗИЦИЈА И ИНСТИТУЦИОНАЛНА НАДГРАДБА	6.350	6.350	0	0	0	0	0	0	0	360	6.350	6.710
<b>П</b>	<b>МЕРКИ ЗА СПРАВУВАЊЕ СО COVID-19 КРИЗАТА</b>	<b>755.000</b>	<b>845.000</b>	<b>0</b>	<b>0</b>	<b>0</b>	<b>0</b>	<b>0</b>	<b>0</b>	<b>0</b>	<b>0</b>	<b>755.000</b>	<b>845.000</b>
П1	МЕРКИ ЗА СПРАВУВАЊЕ СО COVID-19 КРИЗАТА	755.000	845.000	0	0	0	0	0	0	0	0	755.000	845.000
<b>РАСХОДИ</b>													
<b>40</b>	<b>ПЛАТИ И НАДОМЕСТОЦИ</b>	<b>131.958</b>	<b>127.958</b>	<b>21.000</b>	<b>21.000</b>	<b>0</b>	<b>0</b>	<b>0</b>	<b>0</b>	<b>0</b>	<b>0</b>	<b>152.958</b>	<b>148.958</b>
401	Основни плати	96.130	92.910	15.000	15.000	0	0	0	0	0	0	111.130	107.910
402	Придонеси за социјално осигурување	35.828	35.048	6.000	6.000	0	0	0	0	0	0	41.828	41.048
<b>42</b>	<b>СТОКИ И УСЛУГИ</b>	<b>80.070</b>	<b>79.379</b>	<b>87.450</b>	<b>87.429</b>	<b>4.086</b>	<b>4.086</b>	<b>0</b>	<b>0</b>	<b>11.541</b>	<b>11.541</b>	<b>183.147</b>	<b>182.435</b>
420	Патни и дневни расходи	3.380	2.520	10.100	9.800	1.550	1.550	0	0	1.122	922	16.152	14.792
421	Комунални услуги, греење, комуникација и транспорт	13.000	12.840	11.250	8.250	60	60	0	0	0	0	24.310	21.150
423	Материјали и ситен инвентар	2.050	2.250	10.750	10.750	150	150	0	0	0	0	12.950	13.150
424	Поправки и тековно одржување	4.800	4.960	6.400	6.400	0	0	0	0	0	0	11.200	11.360
425	Договорни услуги	30.220	30.820	37.300	40.579	1.426	1.426	0	0	10.157	9.997	79.103	82.822
426	Други тековни расходи	26.620	25.989	11.650	11.650	900	900	0	0	262	622	39.432	39.161
<b>45</b>	<b>КАМАТНИ ПЛАЌАЊА</b>	<b>640</b>	<b>520</b>	<b>0</b>	<b>0</b>	<b>0</b>	<b>0</b>	<b>0</b>	<b>0</b>	<b>0</b>	<b>0</b>	<b>640</b>	<b>520</b>
451	Каматни плаќања кон нерезиденти кредитори	640	520	0	0	0	0	0	0	0	0	640	520
<b>46</b>	<b>СУБВЕНЦИИ И ТРАНСФЕРИ</b>	<b>810.290</b>	<b>892.321</b>	<b>1.250</b>	<b>1.271</b>	<b>0</b>	<b>65.575</b>	<b>0</b>	<b>0</b>	<b>4.950</b>	<b>7.450</b>	<b>816.490</b>	<b>966.617</b>
462	Субвенции за приватни претпријатија	25.800	24.300	0	0	0	0	0	0	0	0	25.800	24.300
464	Разни трансфери	784.490	867.390	1.250	1.250	0	65.575	0	0	4.950	7.450	790.690	941.665
465	Исплата по извршни исправи	0	631	0	21	0	0	0	0	0	0	0	652
<b>48</b>	<b>КАПИТАЛНИ РАСХОДИ</b>	<b>27.920</b>	<b>65.920</b>	<b>92.800</b>	<b>67.800</b>	<b>1.700</b>	<b>1.700</b>	<b>0</b>	<b>0</b>	<b>227</b>	<b>227</b>	<b>122.647</b>	<b>135.647</b>
480	Купување на опрема и машини	1.560	1.560	79.100	54.100	500	500	0	0	227	227	81.387	56.387
481	Градежни објекти	150	150	3.200	3.200	0	0	0	0	0	0	3.350	3.350
482	Други градежни објекти	600	600	0	0	0	0	0	0	0	0	600	600
483	Купување на мебел	210	210	100	100	1.200	1.200	0	0	0	0	1.510	1.510
485	Вложувања и нефинансиски средства	25.400	63.400	10.400	10.400	0	0	0	0	0	0	35.800	73.800
<b>49</b>	<b>ОТПЛАТА НА ГЛАВНИНА</b>	<b>30.110</b>	<b>30.490</b>	<b>0</b>	<b>0</b>	<b>0</b>	<b>0</b>	<b>0</b>	<b>0</b>	<b>0</b>	<b>0</b>	<b>30.110</b>	<b>30.490</b>
491	Отплата на главнина до нерезидентни кредитори	30.110	30.490	0	0	0	0	0	0	0	0	30.110	30.490

Раздел Програма Потпрограма Категорија Ставка	О П И С	Б У Џ Е Т 2020											
		Расходи на Основен буџет				Расходи од самофинансирачки активности		Расходи од заеми		Расходи од донации		Вкупно расходи	
		Буџет	Ребаланс	Буџет	Ребаланс	Буџет	Ребаланс	Буџет	Ребаланс	Буџет	Ребаланс	Буџет	Ребаланс
<b>1</b>	<b>АДМИНИСТРАЦИЈА</b>	<b>167.261</b>	<b>164.761</b>	<b>166.160</b>	<b>141.160</b>	<b>286</b>	<b>286</b>	<b>0</b>	<b>0</b>	<b>378</b>	<b>378</b>	<b>334.085</b>	<b>306.585</b>
<b>10</b>	<b>АДМИНИСТРАЦИЈА</b>	<b>126.501</b>	<b>123.741</b>	<b>2.600</b>	<b>2.600</b>	<b>286</b>	<b>286</b>	<b>0</b>	<b>0</b>	<b>0</b>	<b>0</b>	<b>129.387</b>	<b>126.627</b>
<b>40</b>	<b>ПЛАТИ И НАДОМЕСТОЦИ</b>	<b>87.701</b>	<b>85.101</b>	<b>0</b>	<b>0</b>	<b>0</b>	<b>0</b>	<b>0</b>	<b>0</b>	<b>0</b>	<b>0</b>	<b>87.701</b>	<b>85.101</b>
401	Основни плати	63.996	61.876	0	0	0	0	0	0	0	0	63.996	61.876
402	Придонеси за социјално осигурување	23.705	23.225	0	0	0	0	0	0	0	0	23.705	23.225
<b>42</b>	<b>СТОКИ И УСЛУГИ</b>	<b>34.700</b>	<b>33.209</b>	<b>2.600</b>	<b>2.579</b>	<b>286</b>	<b>286</b>	<b>0</b>	<b>0</b>	<b>0</b>	<b>0</b>	<b>37.586</b>	<b>36.074</b>
420	Патни и дневни расходи	2.500	1.640	0	0	0	0	0	0	0	0	2.500	1.640
421	Комунални услуги, греење, комуникација и транспорт	9.000	9.000	0	0	0	0	0	0	0	0	9.000	9.000
423	Материјали и ситен инвентар	1.000	1.000	0	0	0	0	0	0	0	0	1.000	1.000
424	Поправки и тековно одржување	2.200	2.200	0	0	0	0	0	0	0	0	2.200	2.200
425	Договорни услуги	10.000	10.000	2.600	2.579	286	286	0	0	0	0	12.886	12.865
426	Други тековни расходи	10.000	9.369	0	0	0	0	0	0	0	0	10.000	9.369
<b>46</b>	<b>СУБВЕНЦИИ И ТРАНСФЕРИ</b>	<b>300</b>	<b>1.631</b>	<b>0</b>	<b>21</b>	<b>0</b>	<b>0</b>	<b>0</b>	<b>0</b>	<b>0</b>	<b>0</b>	<b>300</b>	<b>1.652</b>
464	Разни трансфери	300	1.000	0	0	0	0	0	0	0	0	300	1.000
465	Исплата по извршни исправи	0	631	0	21	0	0	0	0	0	0	0	652
<b>48</b>	<b>КАПИТАЛНИ РАСХОДИ</b>	<b>3.800</b>	<b>3.800</b>	<b>0</b>	<b>0</b>	<b>0</b>	<b>0</b>	<b>0</b>	<b>0</b>	<b>0</b>	<b>0</b>	<b>3.800</b>	<b>3.800</b>
480	Купување на опрема и машини	1.500	1.500	0	0	0	0	0	0	0	0	1.500	1.500
481	Градежни објекти	150	150	0	0	0	0	0	0	0	0	150	150
483	Купување на мебел	150	150	0	0	0	0	0	0	0	0	150	150
485	Вложувања и нефинансиски средства	2.000	2.000	0	0	0	0	0	0	0	0	2.000	2.000
<b>11</b>	<b>ИНДУСТРИСКА ПОЛИТИКА</b>	<b>5.570</b>	<b>6.070</b>	<b>0</b>	<b>0</b>	<b>0</b>	<b>0</b>	<b>0</b>	<b>0</b>	<b>0</b>	<b>0</b>	<b>5.570</b>	<b>6.070</b>
<b>42</b>	<b>СТОКИ И УСЛУГИ</b>	<b>950</b>	<b>1.950</b>	<b>0</b>	<b>0</b>	<b>0</b>	<b>0</b>	<b>0</b>	<b>0</b>	<b>0</b>	<b>0</b>	<b>950</b>	<b>1.950</b>
421	Комунални услуги, греење, комуникација и транспорт	400	400	0	0	0	0	0	0	0	0	400	400
423	Материјали и ситен инвентар	50	50	0	0	0	0	0	0	0	0	50	50
424	Поправки и тековно одржување	300	300	0	0	0	0	0	0	0	0	300	300
425	Договорни услуги	200	1.200	0	0	0	0	0	0	0	0	200	1.200
	амандман												
<b>46</b>	<b>СУБВЕНЦИИ И ТРАНСФЕРИ</b>	<b>4.500</b>	<b>4.000</b>	<b>0</b>	<b>0</b>	<b>0</b>	<b>0</b>	<b>0</b>	<b>0</b>	<b>0</b>	<b>0</b>	<b>4.500</b>	<b>4.000</b>
462	Субвенции за приватни претпријатија	4.500	4.000	0	0	0	0	0	0	0	0	4.500	4.000
<b>48</b>	<b>КАПИТАЛНИ РАСХОДИ</b>	<b>120</b>	<b>120</b>	<b>0</b>	<b>0</b>	<b>0</b>	<b>0</b>	<b>0</b>	<b>0</b>	<b>0</b>	<b>0</b>	<b>120</b>	<b>120</b>

Раздел Програма Потпрограма Категорија Ставка		Б У Џ Е Т 2020											
		Расходи на Основен буџет				Расходи од самофинансирачки активности		Расходи од заеми		Расходи од донации		Вкупно расходи	
		Буџет	Ребаланс	Буџет	Ребаланс	Буџет	Ребаланс	Буџет	Ребаланс	Буџет	Ребаланс	Буџет	Ребаланс
480	Купување на опрема и машини	60	60	0	0	0	0	0	0	0	0	60	60
483	Купување на мебел	60	60	0	0	0	0	0	0	0	0	60	60
<b>13</b>	<b>БИРО ЗА МЕТРОЛОГИЈА</b>	<b>0</b>	<b>0</b>	<b>159.350</b>	<b>134.350</b>	<b>0</b>	<b>0</b>	<b>0</b>	<b>0</b>	<b>378</b>	<b>378</b>	<b>159.728</b>	<b>134.728</b>
<b>40</b>	<b>ПЛАТИ И НАДОМЕСТОЦИ</b>	<b>0</b>	<b>0</b>	<b>21.000</b>	<b>21.000</b>	<b>0</b>	<b>0</b>	<b>0</b>	<b>0</b>	<b>0</b>	<b>0</b>	<b>21.000</b>	<b>21.000</b>
401	Основни плати	0	0	15.000	15.000	0	0	0	0	0	0	15.000	15.000
402	Придонеси за социјално осигурување	0	0	6.000	6.000	0	0	0	0	0	0	6.000	6.000
<b>42</b>	<b>СТОКИ И УСЛУГИ</b>	<b>0</b>	<b>0</b>	<b>46.600</b>	<b>46.600</b>	<b>0</b>	<b>0</b>	<b>0</b>	<b>0</b>	<b>151</b>	<b>151</b>	<b>46.751</b>	<b>46.751</b>
420	Патни и дневни расходи	0	0	5.500	5.500	0	0	0	0	72	72	5.572	5.572
421	Комунални услуги, греење, комуникација и транспорт	0	0	8.550	5.550	0	0	0	0	0	0	8.550	5.550
423	Материјали и ситен инвентар	0	0	9.750	9.750	0	0	0	0	0	0	9.750	9.750
424	Поправки и тековно одржување	0	0	4.000	4.000	0	0	0	0	0	0	4.000	4.000
425	Договорни услуги	0	0	11.350	14.350	0	0	0	0	17	17	11.367	14.367
426	Други тековни расходи	0	0	7.450	7.450	0	0	0	0	62	62	7.512	7.512
<b>46</b>	<b>СУБВЕНЦИИ И ТРАНСФЕРИ</b>	<b>0</b>	<b>0</b>	<b>250</b>	<b>250</b>	<b>0</b>	<b>0</b>	<b>0</b>	<b>0</b>	<b>0</b>	<b>0</b>	<b>250</b>	<b>250</b>
464	Разни трансфери	0	0	250	250	0	0	0	0	0	0	250	250
<b>48</b>	<b>КАПИТАЛНИ РАСХОДИ</b>	<b>0</b>	<b>0</b>	<b>91.500</b>	<b>66.500</b>	<b>0</b>	<b>0</b>	<b>0</b>	<b>0</b>	<b>227</b>	<b>227</b>	<b>91.727</b>	<b>66.727</b>
480	Купување на опрема и машини	0	0	78.500	53.500	0	0	0	0	227	227	78.727	53.727
481	Градежни објекти	0	0	3.000	3.000	0	0	0	0	0	0	3.000	3.000
485	Вложувања и нефинансиски средства	0	0	10.000	10.000	0	0	0	0	0	0	10.000	10.000
<b>14</b>	<b>РАЗВОЈ НА ТУРИЗМОТ</b>	<b>500</b>	<b>500</b>	<b>4.000</b>	<b>4.000</b>	<b>0</b>	<b>0</b>	<b>0</b>	<b>0</b>	<b>0</b>	<b>0</b>	<b>4.500</b>	<b>4.500</b>
<b>42</b>	<b>СТОКИ И УСЛУГИ</b>	<b>500</b>	<b>500</b>	<b>4.000</b>	<b>4.000</b>	<b>0</b>	<b>0</b>	<b>0</b>	<b>0</b>	<b>0</b>	<b>0</b>	<b>4.500</b>	<b>4.500</b>
425	Договорни услуги	250	250	4.000	4.000	0	0	0	0	0	0	4.250	4.250
426	Други тековни расходи	250	250	0	0	0	0	0	0	0	0	250	250
<b>15</b>	<b>ВНАТРЕШЕН ПАЗАР</b>	<b>2.590</b>	<b>2.590</b>	<b>210</b>	<b>210</b>	<b>0</b>	<b>0</b>	<b>0</b>	<b>0</b>	<b>0</b>	<b>0</b>	<b>2.800</b>	<b>2.800</b>
<b>42</b>	<b>СТОКИ И УСЛУГИ</b>	<b>290</b>	<b>290</b>	<b>210</b>	<b>210</b>	<b>0</b>	<b>0</b>	<b>0</b>	<b>0</b>	<b>0</b>	<b>0</b>	<b>500</b>	<b>500</b>
421	Комунални услуги, греење, комуникација и транспорт	50	50	0	0	0	0	0	0	0	0	50	50
425	Договорни услуги	220	220	210	210	0	0	0	0	0	0	430	430
426	Други тековни расходи	20	20	0	0	0	0	0	0	0	0	20	20
<b>46</b>	<b>СУБВЕНЦИИ И ТРАНСФЕРИ</b>	<b>2.300</b>	<b>2.300</b>	<b>0</b>	<b>0</b>	<b>0</b>	<b>0</b>	<b>0</b>	<b>0</b>	<b>0</b>	<b>0</b>	<b>2.300</b>	<b>2.300</b>
464	Разни трансфери	2.300	2.300	0	0	0	0	0	0	0	0	2.300	2.300

Раздел Програма Потпрограма Категорија Ставка	О П И С	Б У Џ Е Т 2020											
		Расходи на Основен буџет				Расходи од самофинансирачки активности		Расходи од заеми		Расходи од донации		Вкупно расходи	
		Буџет	Ребаланс	Буџет	Ребаланс	Буџет	Ребаланс	Буџет	Ребаланс	Буџет	Ребаланс	Буџет	Ребаланс
<b>16</b>	<b>ИНВЕСТИЦИИ И ОПШТЕСТВЕНА ОДГОВОРНОСТ</b>	<b>1.350</b>	<b>850</b>	<b>0</b>	<b>0</b>	<b>0</b>	<b>0</b>	<b>0</b>	<b>0</b>	<b>0</b>	<b>0</b>	<b>1.350</b>	<b>850</b>
<b>42</b>	<b>СТОКИ И УСЛУГИ</b>	<b>350</b>	<b>350</b>	<b>0</b>	<b>0</b>	<b>0</b>	<b>0</b>	<b>0</b>	<b>0</b>	<b>0</b>	<b>0</b>	<b>350</b>	<b>350</b>
425	Договорни услуги	300	300	0	0	0	0	0	0	0	0	300	300
426	Други тековни расходи	50	50	0	0	0	0	0	0	0	0	50	50
<b>46</b>	<b>СУБВЕНЦИИ И ТРАНСФЕРИ</b>	<b>1.000</b>	<b>500</b>	<b>0</b>	<b>0</b>	<b>0</b>	<b>0</b>	<b>0</b>	<b>0</b>	<b>0</b>	<b>0</b>	<b>1.000</b>	<b>500</b>
462	Субвенции за приватни претпријатија	1.000	500	0	0	0	0	0	0	0	0	1.000	500
<b>17</b>	<b>УНАПРЕДУВАЊЕ НА ДЕЛОВНИТЕ АКТИВНОСТИ</b>	<b>30.750</b>	<b>31.010</b>	<b>0</b>	<b>0</b>	<b>0</b>	<b>0</b>	<b>0</b>	<b>0</b>	<b>0</b>	<b>0</b>	<b>30.750</b>	<b>31.010</b>
<b>45</b>	<b>КАМАТНИ ПЛАЌАЊА</b>	<b>640</b>	<b>520</b>	<b>0</b>	<b>0</b>	<b>0</b>	<b>0</b>	<b>0</b>	<b>0</b>	<b>0</b>	<b>0</b>	<b>640</b>	<b>520</b>
451	Каматни плаќања кон нерезиденти кредитори	640	520	0	0	0	0	0	0	0	0	640	520
<b>49</b>	<b>ОТПЛАТА НА ГЛАВНИНА</b>	<b>30.110</b>	<b>30.490</b>	<b>0</b>	<b>0</b>	<b>0</b>	<b>0</b>	<b>0</b>	<b>0</b>	<b>0</b>	<b>0</b>	<b>30.110</b>	<b>30.490</b>
491	Отплата на главнина до нерезидентни кредитори	30.110	30.490	0	0	0	0	0	0	0	0	30.110	30.490
<b>2</b>	<b>ИСКОРИСТУВАЊЕ НА ПРИРОДНИТЕ РЕСУРСИ</b>	<b>17.196</b>	<b>65.696</b>	<b>450</b>	<b>450</b>	<b>5.000</b>	<b>5.000</b>	<b>0</b>	<b>0</b>	<b>0</b>	<b>0</b>	<b>22.646</b>	<b>71.146</b>
<b>20</b>	<b>ИСКОРИСТУВАЊЕ НА ПРИРОДНИТЕ РЕСУРСИ</b>	<b>2.850</b>	<b>2.350</b>	<b>450</b>	<b>450</b>	<b>0</b>	<b>0</b>	<b>0</b>	<b>0</b>	<b>0</b>	<b>0</b>	<b>3.300</b>	<b>2.800</b>
<b>42</b>	<b>СТОКИ И УСЛУГИ</b>	<b>2.850</b>	<b>2.350</b>	<b>450</b>	<b>450</b>	<b>0</b>	<b>0</b>	<b>0</b>	<b>0</b>	<b>0</b>	<b>0</b>	<b>3.300</b>	<b>2.800</b>
424	Поправки и тековно одржување	250	250	0	0	0	0	0	0	0	0	250	250
425	Договорни услуги	2.000	1.500	450	450	0	0	0	0	0	0	2.450	1.950
426	Други тековни расходи	600	600	0	0	0	0	0	0	0	0	600	600
<b>21</b>	<b>ГЕОЛОШКИ ЗАВОД</b>	<b>14.346</b>	<b>63.346</b>	<b>0</b>	<b>0</b>	<b>5.000</b>	<b>5.000</b>	<b>0</b>	<b>0</b>	<b>0</b>	<b>0</b>	<b>19.346</b>	<b>68.346</b>
<b>40</b>	<b>ПЛАТИ И НАДОМЕСТОЦИ</b>	<b>8.496</b>	<b>7.496</b>	<b>0</b>	<b>0</b>	<b>0</b>	<b>0</b>	<b>0</b>	<b>0</b>	<b>0</b>	<b>0</b>	<b>8.496</b>	<b>7.496</b>
401	Основни плати	6.145	5.395	0	0	0	0	0	0	0	0	6.145	5.395
402	Придонеси за социјално осигурување	2.351	2.101	0	0	0	0	0	0	0	0	2.351	2.101
<b>42</b>	<b>СТОКИ И УСЛУГИ</b>	<b>4.200</b>	<b>4.200</b>	<b>0</b>	<b>0</b>	<b>3.300</b>	<b>3.300</b>	<b>0</b>	<b>0</b>	<b>0</b>	<b>0</b>	<b>7.500</b>	<b>7.500</b>
420	Патни и дневни расходи	400	400	0	0	1.500	1.500	0	0	0	0	1.900	1.900
421	Комунални услуги, греење, комуникација и транспорт	1.200	1.200	0	0	0	0	0	0	0	0	1.200	1.200
423	Материјали и ситен инвентар	150	150	0	0	100	100	0	0	0	0	250	250
424	Поправки и тековно одржување	450	450	0	0	0	0	0	0	0	0	450	450
425	Договорни услуги	1.100	1.100	0	0	900	900	0	0	0	0	2.000	2.000
426	Други тековни расходи	900	900	0	0	800	800	0	0	0	0	1.700	1.700
<b>46</b>	<b>СУБВЕНЦИИ И ТРАНСФЕРИ</b>	<b>250</b>	<b>250</b>	<b>0</b>	<b>0</b>	<b>0</b>	<b>0</b>	<b>0</b>	<b>0</b>	<b>0</b>	<b>0</b>	<b>250</b>	<b>250</b>

Раздел Програма Потпрограма Категорија Ставка		Б У Џ Е Т 2020											
		Расходи на Основен буџет				Расходи од самофинансирачки активности		Расходи од заеми		Расходи од донации		Вкупно расходи	
		Буџет	Ребаланс	Буџет	Ребаланс	Буџет	Ребаланс	Буџет	Ребаланс	Буџет	Ребаланс	Буџет	Ребаланс
464	Разни трансфери	250	250	0	0	0	0	0	0	0	0	250	250
<b>48</b>	<b>КАПИТАЛНИ РАСХОДИ</b>	<b>1.400</b>	<b>51.400</b>	<b>0</b>	<b>0</b>	<b>1.700</b>	<b>1.700</b>	<b>0</b>	<b>0</b>	<b>0</b>	<b>0</b>	<b>3.100</b>	<b>53.100</b>
480	Купување на опрема и машини	0	0	0	0	500	500	0	0	0	0	500	500
483	Купување на мебел	0	0	0	0	1.200	1.200	0	0	0	0	1.200	1.200
485	Вложувања и нефинансиски средства	1.400	51.400	0	0	0	0	0	0	0	0	1.400	51.400
<b>3</b>	<b>РАЗВОЈ НА ЕНЕРГЕТИКАТА</b>	<b>51.933</b>	<b>33.433</b>	<b>4.330</b>	<b>4.330</b>	<b>0</b>	<b>65.575</b>	<b>0</b>	<b>0</b>	<b>840</b>	<b>680</b>	<b>57.103</b>	<b>104.018</b>
<b>31</b>	<b>АГЕНЦИЈА ЗА ЕНЕРГЕТИКА</b>	<b>8.173</b>	<b>8.173</b>	<b>3.750</b>	<b>3.750</b>	<b>0</b>	<b>0</b>	<b>0</b>	<b>0</b>	<b>840</b>	<b>680</b>	<b>12.763</b>	<b>12.603</b>
<b>40</b>	<b>ПЛАТИ И НАДОМЕСТОЦИ</b>	<b>5.673</b>	<b>5.673</b>	<b>0</b>	<b>0</b>	<b>0</b>	<b>0</b>	<b>0</b>	<b>0</b>	<b>0</b>	<b>0</b>	<b>5.673</b>	<b>5.673</b>
401	Основни плати	4.113	4.113	0	0	0	0	0	0	0	0	4.113	4.113
402	Придонеси за социјално осигурување	1.560	1.560	0	0	0	0	0	0	0	0	1.560	1.560
<b>42</b>	<b>СТОКИ И УСЛУГИ</b>	<b>2.500</b>	<b>2.500</b>	<b>3.750</b>	<b>3.750</b>	<b>0</b>	<b>0</b>	<b>0</b>	<b>0</b>	<b>840</b>	<b>680</b>	<b>7.090</b>	<b>6.930</b>
420	Патни и дневни расходи	250	250	600	600	0	0	0	0	0	0	850	850
421	Комунални услуги, греење, комуникација и транспорт	600	600	100	100	0	0	0	0	0	0	700	700
423	Материјали и ситен инвентар	150	150	0	0	0	0	0	0	0	0	150	150
424	Поправки и тековно одржување	500	500	400	400	0	0	0	0	0	0	900	900
425	Договорни услуги	850	850	2.550	2.550	0	0	0	0	840	680	4.240	4.080
426	Други тековни расходи	150	150	100	100	0	0	0	0	0	0	250	250
<b>32</b>	<b>РАЗВОЈ НА ЕНЕРГЕТИКАТА</b>	<b>21.760</b>	<b>15.260</b>	<b>580</b>	<b>580</b>	<b>0</b>	<b>65.575</b>	<b>0</b>	<b>0</b>	<b>0</b>	<b>0</b>	<b>22.340</b>	<b>81.415</b>
<b>42</b>	<b>СТОКИ И УСЛУГИ</b>	<b>2.960</b>	<b>3.260</b>	<b>580</b>	<b>580</b>	<b>0</b>	<b>0</b>	<b>0</b>	<b>0</b>	<b>0</b>	<b>0</b>	<b>3.540</b>	<b>3.840</b>
425	Договорни услуги	1.060	1.360	580	580	0	0	0	0	0	0	1.640	1.940
426	Други тековни расходи	1.900	1.900	0	0	0	0	0	0	0	0	1.900	1.900
<b>46</b>	<b>СУБВЕНЦИИ И ТРАНСФЕРИ</b>	<b>18.200</b>	<b>11.400</b>	<b>0</b>	<b>0</b>	<b>0</b>	<b>65.575</b>	<b>0</b>	<b>0</b>	<b>0</b>	<b>0</b>	<b>18.200</b>	<b>76.975</b>
464	Разни трансфери	18.200	11.400	0	0	0	65.575	0	0	0	0	18.200	76.975
<b>48</b>	<b>КАПИТАЛНИ РАСХОДИ</b>	<b>600</b>	<b>600</b>	<b>0</b>	<b>0</b>	<b>0</b>	<b>0</b>	<b>0</b>	<b>0</b>	<b>0</b>	<b>0</b>	<b>600</b>	<b>600</b>
482	Други градежни објекти	600	600	0	0	0	0	0	0	0	0	600	600
<b>ЗД</b>	<b>ГАСИФИКАЦИЈА</b>	<b>22.000</b>	<b>10.000</b>	<b>0</b>	<b>0</b>	<b>0</b>	<b>0</b>	<b>0</b>	<b>0</b>	<b>0</b>	<b>0</b>	<b>22.000</b>	<b>10.000</b>
<b>48</b>	<b>КАПИТАЛНИ РАСХОДИ</b>	<b>22.000</b>	<b>10.000</b>	<b>0</b>	<b>0</b>	<b>0</b>	<b>0</b>	<b>0</b>	<b>0</b>	<b>0</b>	<b>0</b>	<b>22.000</b>	<b>10.000</b>
485	Вложувања и нефинансиски средства	22.000	10.000	0	0	0	0	0	0	0	0	22.000	10.000
<b>4</b>	<b>АГЕНЦИЈА ЗА ПОДДРШКА НА ПРЕТПРИЕМНИШТВОТО НА РМ</b>	<b>30.438</b>	<b>30.038</b>	<b>0</b>	<b>0</b>	<b>500</b>	<b>500</b>	<b>0</b>	<b>0</b>	<b>5.500</b>	<b>8.000</b>	<b>36.438</b>	<b>38.538</b>

Раздел Програма Потпрограма Категорија Ставка	О П И С	Б У Џ Е Т 2020											
		Расходи на Основен буџет				Расходи од самофинансирачки активности		Расходи од заеми		Расходи од донации		Вкупно расходи	
		Буџет	Ребаланс	Буџет	Ребаланс	Буџет	Ребаланс	Буџет	Ребаланс	Буџет	Ребаланс	Буџет	Ребаланс
<b>40</b>	<b>АГЕНЦИЈА ЗА ПОДДРШКА НА ПРЕТПРИЕМНИШТВОТО НА РСМ</b>	<b>30.438</b>	<b>30.038</b>	<b>0</b>	<b>0</b>	<b>500</b>	<b>500</b>	<b>0</b>	<b>0</b>	<b>5.500</b>	<b>8.000</b>	<b>36.438</b>	<b>38.538</b>
<b>40</b>	<b>ПЛАТИ И НАДОМЕСТОЦИ</b>	<b>9.138</b>	<b>8.738</b>	<b>0</b>	<b>0</b>	<b>0</b>	<b>0</b>	<b>0</b>	<b>0</b>	<b>0</b>	<b>0</b>	<b>9.138</b>	<b>8.738</b>
401	Основни плати	6.696	6.346	0	0	0	0	0	0	0	0	6.696	6.346
402	Придонеси за социјално осигурување	2.442	2.392	0	0	0	0	0	0	0	0	2.442	2.392
<b>42</b>	<b>СТОКИ И УСЛУГИ</b>	<b>14.800</b>	<b>14.800</b>	<b>0</b>	<b>0</b>	<b>500</b>	<b>500</b>	<b>0</b>	<b>0</b>	<b>550</b>	<b>550</b>	<b>15.850</b>	<b>15.850</b>
420	Патни и дневни расходи	150	150	0	0	50	50	0	0	50	50	250	250
421	Комунални услуги, греење, комуникација и транспорт	900	900	0	0	60	60	0	0	0	0	960	960
423	Материјали и ситен инвентар	150	350	0	0	50	50	0	0	0	0	200	400
424	Поправки и тековно одржување	400	400	0	0	0	0	0	0	0	0	400	400
425	Договорни услуги	13.000	12.800	0	0	240	240	0	0	500	500	13.740	13.540
426	Други тековни расходи	200	200	0	0	100	100	0	0	0	0	300	300
<b>46</b>	<b>СУБВЕНЦИИ И ТРАНСФЕРИ</b>	<b>6.500</b>	<b>6.500</b>	<b>0</b>	<b>0</b>	<b>0</b>	<b>0</b>	<b>0</b>	<b>0</b>	<b>4.950</b>	<b>7.450</b>	<b>11.450</b>	<b>13.950</b>
464	Разни трансфери	6.500	6.500	0	0	0	0	0	0	4.950	7.450	11.450	13.950
<b>5</b>	<b>СТАНДАРДИЗАЦИЈА И АКРЕДИТАЦИЈА</b>	<b>30.570</b>	<b>30.570</b>	<b>31.560</b>	<b>31.560</b>	<b>0</b>	<b>0</b>	<b>0</b>	<b>0</b>	<b>10.000</b>	<b>9.800</b>	<b>72.130</b>	<b>71.930</b>
<b>50</b>	<b>ИНСТИТУТ ЗА СТАНДАРДИЗАЦИЈА</b>	<b>21.806</b>	<b>21.806</b>	<b>4.200</b>	<b>4.200</b>	<b>0</b>	<b>0</b>	<b>0</b>	<b>0</b>	<b>10.000</b>	<b>9.800</b>	<b>36.006</b>	<b>35.806</b>
<b>40</b>	<b>ПЛАТИ И НАДОМЕСТОЦИ</b>	<b>12.566</b>	<b>12.566</b>	<b>0</b>	<b>0</b>	<b>0</b>	<b>0</b>	<b>0</b>	<b>0</b>	<b>0</b>	<b>0</b>	<b>12.566</b>	<b>12.566</b>
401	Основни плати	9.131	9.131	0	0	0	0	0	0	0	0	9.131	9.131
402	Придонеси за социјално осигурување	3.435	3.435	0	0	0	0	0	0	0	0	3.435	3.435
<b>42</b>	<b>СТОКИ И УСЛУГИ</b>	<b>9.240</b>	<b>9.240</b>	<b>4.000</b>	<b>4.000</b>	<b>0</b>	<b>0</b>	<b>0</b>	<b>0</b>	<b>10.000</b>	<b>9.800</b>	<b>23.240</b>	<b>23.040</b>
420	Патни и дневни расходи	0	0	1.500	1.200	0	0	0	0	1.000	800	2.500	2.000
421	Комунални услуги, греење, комуникација и транспорт	800	640	0	0	0	0	0	0	0	0	800	640
423	Материјали и ситен инвентар	500	500	0	0	0	0	0	0	0	0	500	500
424	Поправки и тековно одржување	600	760	0	0	0	0	0	0	0	0	600	760
425	Договорни услуги	1.140	1.140	1.500	1.800	0	0	0	0	8.800	8.800	11.440	11.740
426	Други тековни расходи	6.200	6.200	1.000	1.000	0	0	0	0	200	200	7.400	7.400
<b>48</b>	<b>КАПИТАЛНИ РАСХОДИ</b>	<b>0</b>	<b>0</b>	<b>200</b>	<b>200</b>	<b>0</b>	<b>0</b>	<b>0</b>	<b>0</b>	<b>0</b>	<b>0</b>	<b>200</b>	<b>200</b>
480	Купување на опрема и машини	0	0	100	100	0	0	0	0	0	0	100	100
483	Купување на мебел	0	0	100	100	0	0	0	0	0	0	100	100
<b>51</b>	<b>ИНСТИТУТ ЗА АКРЕДИТАЦИЈА</b>	<b>8.764</b>	<b>8.764</b>	<b>27.360</b>	<b>27.360</b>	<b>0</b>	<b>0</b>	<b>0</b>	<b>0</b>	<b>0</b>	<b>0</b>	<b>36.124</b>	<b>36.124</b>

Раздел Програма Потпрограма Категорија Ставка		Б У Џ Е Т 2020											
		Расходи на Основен буџет				Расходи од самофинансирачки активности		Расходи од заеми		Расходи од донации		Вкупно расходи	
		Буџет	Ребаланс	Буџет	Ребаланс	Буџет	Ребаланс	Буџет	Ребаланс	Буџет	Ребаланс	Буџет	Ребаланс
<b>40</b>	<b>ПЛАТИ И НАДОМЕСТОЦИ</b>	<b>8.384</b>	<b>8.384</b>	<b>0</b>	<b>0</b>	<b>0</b>	<b>0</b>	<b>0</b>	<b>0</b>	<b>0</b>	<b>0</b>	<b>8.384</b>	<b>8.384</b>
401	Основни плати	6.049	6.049	0	0	0	0	0	0	0	0	6.049	6.049
402	Придонеси за социјално осигурување	2.335	2.335	0	0	0	0	0	0	0	0	2.335	2.335
<b>42</b>	<b>СТОКИ И УСЛУГИ</b>	<b>380</b>	<b>380</b>	<b>25.260</b>	<b>25.260</b>	<b>0</b>	<b>0</b>	<b>0</b>	<b>0</b>	<b>0</b>	<b>0</b>	<b>25.640</b>	<b>25.640</b>
420	Патни и дневни расходи	80	80	2.500	2.500	0	0	0	0	0	0	2.580	2.580
421	Комунални услуги, греење, комуникација и транспорт	50	50	2.600	2.600	0	0	0	0	0	0	2.650	2.650
423	Материјали и ситен инвентар	50	50	1.000	1.000	0	0	0	0	0	0	1.050	1.050
424	Поправки и тековно одржување	100	100	2.000	2.000	0	0	0	0	0	0	2.100	2.100
425	Договорни услуги	100	100	14.060	14.060	0	0	0	0	0	0	14.160	14.160
426	Други тековни расходи	0	0	3.100	3.100	0	0	0	0	0	0	3.100	3.100
<b>46</b>	<b>СУБВЕНЦИИ И ТРАНСФЕРИ</b>	<b>0</b>	<b>0</b>	<b>1.000</b>	<b>1.000</b>	<b>0</b>	<b>0</b>	<b>0</b>	<b>0</b>	<b>0</b>	<b>0</b>	<b>1.000</b>	<b>1.000</b>
464	Разни трансфери	0	0	1.000	1.000	0	0	0	0	0	0	1.000	1.000
<b>48</b>	<b>КАПИТАЛНИ РАСХОДИ</b>	<b>0</b>	<b>0</b>	<b>1.100</b>	<b>1.100</b>	<b>0</b>	<b>0</b>	<b>0</b>	<b>0</b>	<b>0</b>	<b>0</b>	<b>1.100</b>	<b>1.100</b>
480	Купување на опрема и машини	0	0	500	500	0	0	0	0	0	0	500	500
481	Градежни објекти	0	0	200	200	0	0	0	0	0	0	200	200
485	Вложувања и нефинансиски средства	0	0	400	400	0	0	0	0	0	0	400	400
<b>Д</b>	<b>ЕКОНОМСКИ РАЗВОЈ</b>	<b>22.240</b>	<b>20.740</b>	<b>0</b>	<b>0</b>	<b>0</b>	<b>0</b>	<b>0</b>	<b>0</b>	<b>0</b>	<b>0</b>	<b>22.240</b>	<b>20.740</b>
<i>Д0</i>	<i>ПОДДРШКА НА ДОМАШЕН ТУРИЗАМ ЗА РАБОТНИЦИ СО НИСКИ ПРИХОДИ</i>	<i>200</i>	<i>200</i>	<i>0</i>	<i>0</i>	<i>0</i>	<i>0</i>	<i>0</i>	<i>0</i>	<i>0</i>	<i>0</i>	<i>200</i>	<i>200</i>
<b>46</b>	<b>СУБВЕНЦИИ И ТРАНСФЕРИ</b>	<b>200</b>	<b>200</b>	<b>0</b>	<b>0</b>	<b>0</b>	<b>0</b>	<b>0</b>	<b>0</b>	<b>0</b>	<b>0</b>	<b>200</b>	<b>200</b>
464	Разни трансфери	200	200	0	0	0	0	0	0	0	0	200	200
<i>ДГ</i>	<i>ПОДДРШКА НА РАЗВОЈОТ НА МАЛИ И СРЕДНИ ПРЕТПРИЈАТИЈА</i>	<i>22.040</i>	<i>20.540</i>	<i>0</i>	<i>0</i>	<i>0</i>	<i>0</i>	<i>0</i>	<i>0</i>	<i>0</i>	<i>0</i>	<i>22.040</i>	<i>20.540</i>
<b>46</b>	<b>СУБВЕНЦИИ И ТРАНСФЕРИ</b>	<b>22.040</b>	<b>20.540</b>	<b>0</b>	<b>0</b>	<b>0</b>	<b>0</b>	<b>0</b>	<b>0</b>	<b>0</b>	<b>0</b>	<b>22.040</b>	<b>20.540</b>
462	Субвенции за приватни претпријатија	20.300	19.800	0	0	0	0	0	0	0	0	20.300	19.800
464	Разни трансфери	1.740	740	0	0	0	0	0	0	0	0	1.740	740
<b>М</b>	<b>ИНТЕГРАЦИЈА ВО ЕУ</b>	<b>6.350</b>	<b>6.350</b>	<b>0</b>	<b>0</b>	<b>0</b>	<b>0</b>	<b>0</b>	<b>0</b>	<b>0</b>	<b>360</b>	<b>6.350</b>	<b>6.710</b>
<i>МА</i>	<i>ПОМОШ ПРИ ТРАНЗИЦИЈА И ИНСТИТУЦИОНАЛНА НАДГРАДБА</i>	<i>6.350</i>	<i>6.350</i>	<i>0</i>	<i>0</i>	<i>0</i>	<i>0</i>	<i>0</i>	<i>0</i>	<i>0</i>	<i>360</i>	<i>6.350</i>	<i>6.710</i>
<b>42</b>	<b>СТОКИ И УСЛУГИ</b>	<b>6.350</b>	<b>6.350</b>	<b>0</b>	<b>0</b>	<b>0</b>	<b>0</b>	<b>0</b>	<b>0</b>	<b>0</b>	<b>360</b>	<b>6.350</b>	<b>6.710</b>
426	Други тековни расходи	6.350	6.350	0	0	0	0	0	0	0	360	6.350	6.710



Раздел Програма Потпрограма Категорија Ставка	О П И С	Б У Џ Е Т 2020											
		Расходи на Основен буџет				Расходи од самофинансирачки активности		Расходи од заеми		Расходи од донации		Вкупно расходи	
		Буџет	Ребаланс	Буџет	Ребаланс	Буџет	Ребаланс	Буџет	Ребаланс	Буџет	Ребаланс	Буџет	Ребаланс
<b>П</b>	<b>МЕРКИ ЗА СПРАВУВАЊЕ СО COVID-19 КРИЗАТА</b>	<b>755.000</b>	<b>845.000</b>	<b>0</b>	<b>0</b>	<b>0</b>	<b>0</b>	<b>0</b>	<b>0</b>	<b>0</b>	<b>0</b>	<b>755.000</b>	<b>845.000</b>
<i>П1</i>	<i>МЕРКИ ЗА СПРАВУВАЊЕ СО COVID-19 КРИЗАТА</i>	<i>755.000</i>	<i>845.000</i>	<i>0</i>	<i>0</i>	<i>0</i>	<i>0</i>	<i>0</i>	<i>0</i>	<i>0</i>	<i>0</i>	<i>755.000</i>	<i>845.000</i>
<b>46</b>	<b>СУБВЕНЦИИ И ТРАНСФЕРИ</b>	<b>755.000</b>	<b>845.000</b>	<b>0</b>	<b>0</b>	<b>0</b>	<b>0</b>	<b>0</b>	<b>0</b>	<b>0</b>	<b>0</b>	<b>755.000</b>	<b>845.000</b>
464	Разни трансфери                      измена	755.000	<u>845.000</u>	0	0	0	0	0	0	0	0	755.000	845.000

Раздел Програма Потпрограма Категорија Ставка	О П И С	Б У Џ Е Т 2020											
		Расходи на Основен буџет				Расходи од самофинансирачки активности		Расходи од заеми		Расходи од донации		Вкупно расходи	
		Буџет	Ребаланс	Буџет	Ребаланс	Буџет	Ребаланс	Буџет	Ребаланс	Буџет	Ребаланс	Буџет	Ребаланс

<b>10002</b>	<b>АГЕНЦИЈА ЗА СТРАНСКИ ИНВЕСТИЦИИ И ПРОМОЦИЈА НА ИЗВОЗОТ НА РСМ</b>	<b>45.309</b>	<b>45.309</b>	<b>0</b>	<b>0</b>	<b>0</b>	<b>0</b>	<b>0</b>	<b>0</b>	<b>0</b>	<b>0</b>	<b>45.309</b>	<b>45.309</b>
--------------	--	---------------	---------------	----------	----------	----------	----------	----------	----------	----------	----------	---------------	---------------

<b>2</b>	<b>АГЕНЦИЈА ЗА СТРАНСКИ ИНВЕСТИЦИИ</b>	<b>45.309</b>	<b>45.309</b>	<b>0</b>	<b>0</b>	<b>0</b>	<b>0</b>	<b>0</b>	<b>0</b>	<b>0</b>	<b>0</b>	<b>45.309</b>	<b>45.309</b>
20	АГЕНЦИЈА ЗА СТРАНСКИ ИНВЕСТИЦИИ	41.059	41.059	0	0	0	0	0	0	0	0	41.059	41.059
21	ЕКОНОМСКИ МАРКЕТИНГ	4.250	4.250	0	0	0	0	0	0	0	0	4.250	4.250

#### РАСХОДИ

<b>40</b>	<b>ПЛАТИ И НАДОМЕСТОЦИ</b>	<b>28.929</b>	<b>27.229</b>	<b>0</b>	<b>0</b>	<b>0</b>	<b>0</b>	<b>0</b>	<b>0</b>	<b>0</b>	<b>0</b>	<b>28.929</b>	<b>27.229</b>
401	Основни плати	21.148	19.748	0	0	0	0	0	0	0	0	21.148	19.748
402	Придонеси за социјално осигурување	7.781	7.481	0	0	0	0	0	0	0	0	7.781	7.481
<b>42</b>	<b>СТОКИ И УСЛУГИ</b>	<b>16.380</b>	<b>18.080</b>	<b>0</b>	<b>0</b>	<b>0</b>	<b>0</b>	<b>0</b>	<b>0</b>	<b>0</b>	<b>0</b>	<b>16.380</b>	<b>18.080</b>
420	Патни и дневни расходи	1.750	1.750	0	0	0	0	0	0	0	0	1.750	1.750
421	Комунални услуги, греење, комуникација и транспорт	2.280	2.280	0	0	0	0	0	0	0	0	2.280	2.280
423	Материјали и ситен инвентар	500	500	0	0	0	0	0	0	0	0	500	500
424	Поправки и тековно одржување	2.300	2.300	0	0	0	0	0	0	0	0	2.300	2.300
425	Договорни услуги	6.550	5.950	0	0	0	0	0	0	0	0	6.550	5.950
426	Други тековни расходи	600	600	0	0	0	0	0	0	0	0	600	600
427	Привремени вработувања	2.400	4.700	0	0	0	0	0	0	0	0	2.400	4.700

<b>2</b>	<b>АГЕНЦИЈА ЗА СТРАНСКИ ИНВЕСТИЦИИ</b>	<b>45.309</b>	<b>45.309</b>	<b>0</b>	<b>0</b>	<b>0</b>	<b>0</b>	<b>0</b>	<b>0</b>	<b>0</b>	<b>0</b>	<b>45.309</b>	<b>45.309</b>
----------	--	---------------	---------------	----------	----------	----------	----------	----------	----------	----------	----------	---------------	---------------

<b>20</b>	<b>АГЕНЦИЈА ЗА СТРАНСКИ ИНВЕСТИЦИИ</b>	<b>41.059</b>	<b>41.059</b>	<b>0</b>	<b>0</b>	<b>0</b>	<b>0</b>	<b>0</b>	<b>0</b>	<b>0</b>	<b>0</b>	<b>41.059</b>	<b>41.059</b>
-----------	--	---------------	---------------	----------	----------	----------	----------	----------	----------	----------	----------	---------------	---------------

<b>40</b>	<b>ПЛАТИ И НАДОМЕСТОЦИ</b>	<b>28.929</b>	<b>27.229</b>	<b>0</b>	<b>0</b>	<b>0</b>	<b>0</b>	<b>0</b>	<b>0</b>	<b>0</b>	<b>0</b>	<b>28.929</b>	<b>27.229</b>
-----------	----------------------------	---------------	---------------	----------	----------	----------	----------	----------	----------	----------	----------	---------------	---------------

401	Основни плати	21.148	19.748	0	0	0	0	0	0	0	0	21.148	19.748
-----	---------------	--------	--------	---	---	---	---	---	---	---	---	--------	--------

402	Придонеси за социјално осигурување	7.781	7.481	0	0	0	0	0	0	0	0	7.781	7.481
-----	------------------------------------	-------	-------	---	---	---	---	---	---	---	---	-------	-------

<b>42</b>	<b>СТОКИ И УСЛУГИ</b>	<b>12.130</b>	<b>13.830</b>	<b>0</b>	<b>0</b>	<b>0</b>	<b>0</b>	<b>0</b>	<b>0</b>	<b>0</b>	<b>0</b>	<b>12.130</b>	<b>13.830</b>
-----------	-----------------------	---------------	---------------	----------	----------	----------	----------	----------	----------	----------	----------	---------------	---------------

420	Патни и дневни расходи	1.750	1.750	0	0	0	0	0	0	0	0	1.750	1.750
-----	------------------------	-------	-------	---	---	---	---	---	---	---	---	-------	-------

421	Комунални услуги, греење, комуникација и транспорт	2.280	2.280	0	0	0	0	0	0	0	0	2.280	2.280
-----	--	-------	-------	---	---	---	---	---	---	---	---	-------	-------

423	Материјали и ситен инвентар	500	500	0	0	0	0	0	0	0	0	500	500
-----	-----------------------------	-----	-----	---	---	---	---	---	---	---	---	-----	-----

424	Поправки и тековно одржување	2.300	2.300	0	0	0	0	0	0	0	0	2.300	2.300
-----	------------------------------	-------	-------	---	---	---	---	---	---	---	---	-------	-------

Раздел Програма Потпрограма Категорија Ставка	О П И С	Б У Џ Е Т 2020											
		Расходи на Основен буџет				Расходи од самофинансирачки активности		Расходи од заеми		Расходи од донации		Вкупно расходи	
		Буџет	Ребаланс	Буџет	Ребаланс	Буџет	Ребаланс	Буџет	Ребаланс	Буџет	Ребаланс	Буџет	Ребаланс
425	Договорни услуги	2.300	1.700	0	0	0	0	0	0	0	0	2.300	1.700
426	Други тековни расходи	600	600	0	0	0	0	0	0	0	0	600	600
427	Привремени вработувања	2.400	4.700	0	0	0	0	0	0	0	0	2.400	4.700
<b>21</b>	<b>ЕКОНОМСКИ МАРКЕТИНГ</b>	<b>4.250</b>	<b>4.250</b>	<b>0</b>	<b>0</b>	<b>0</b>	<b>0</b>	<b>0</b>	<b>0</b>	<b>0</b>	<b>0</b>	<b>4.250</b>	<b>4.250</b>
<b>42</b>	<b>СТОКИ И УСЛУГИ</b>	<b>4.250</b>	<b>4.250</b>	<b>0</b>	<b>0</b>	<b>0</b>	<b>0</b>	<b>0</b>	<b>0</b>	<b>0</b>	<b>0</b>	<b>4.250</b>	<b>4.250</b>
425	Договорни услуги	4.250	4.250	0	0	0	0	0	0	0	0	4.250	4.250

Раздел Програма Потпрограма Категорија Ставка	О П И С	Б У Џ Е Т 2020											
		Расходи на Основен буџет				Расходи од самофинансирачки активности		Расходи од заеми		Расходи од донации		Вкупно расходи	
		Буџет	Ребаланс	Буџет	Ребаланс	Буџет	Ребаланс	Буџет	Ребаланс	Буџет	Ребаланс	Буџет	Ребаланс

<b>10003</b>	<b>АГЕНЦИЈА ЗА ПРОМОЦИЈА И ПОДДРШКА НА ТУРИЗМОТ</b>	<b>33.000</b>	<b>33.000</b>	<b>60.000</b>	<b>60.000</b>	<b>1.992</b>	<b>1.992</b>	<b>0</b>	<b>0</b>	<b>0</b>	<b>0</b>	<b>94.992</b>	<b>94.992</b>
--------------	---	---------------	---------------	---------------	---------------	--------------	--------------	----------	----------	----------	----------	---------------	---------------

<b>2</b>	<b>ПРОМОЦИЈА И ПОДДРШКА НА ТУРИЗМОТ</b>	<b>33.000</b>	<b>33.000</b>	<b>60.000</b>	<b>60.000</b>	<b>1.992</b>	<b>1.992</b>	<b>0</b>	<b>0</b>	<b>0</b>	<b>0</b>	<b>94.992</b>	<b>94.992</b>
20	ПРОМОЦИЈА И ПОДДРШКА НА ТУРИЗМОТ	33.000	33.000	60.000	60.000	1.992	1.992	0	0	0	0	94.992	94.992

#### РАСХОДИ

<b>40</b>	<b>ПЛАТИ И НАДОМЕСТОЦИ</b>	<b>13.200</b>	<b>13.200</b>	<b>0</b>	<b>0</b>	<b>0</b>	<b>0</b>	<b>0</b>	<b>0</b>	<b>0</b>	<b>0</b>	<b>13.200</b>	<b>13.200</b>
401	Основни плати	9.636	9.636	0	0	0	0	0	0	0	0	9.636	9.636
402	Придонеси за социјално осигурување	3.564	3.564	0	0	0	0	0	0	0	0	3.564	3.564
<b>42</b>	<b>СТОКИ И УСЛУГИ</b>	<b>17.800</b>	<b>17.095</b>	<b>0</b>	<b>0</b>	<b>900</b>	<b>0</b>	<b>0</b>	<b>0</b>	<b>0</b>	<b>0</b>	<b>18.700</b>	<b>17.095</b>
420	Патни и дневни расходи	1.500	759	0	0	0	0	0	0	0	0	1.500	759
421	Комунални услуги, греење, комуникација и транспорт	1.800	2.100	0	0	0	0	0	0	0	0	1.800	2.100
423	Материјали и ситен инвентар	1.500	2.163	0	0	0	0	0	0	0	0	1.500	2.163
424	Поправки и тековно одржување	1.000	1.650	0	0	0	0	0	0	0	0	1.000	1.650
425	Договорни услуги	10.000	9.950	0	0	900	0	0	0	0	0	10.900	9.950
426	Други тековни расходи	2.000	473	0	0	0	0	0	0	0	0	2.000	473
<b>46</b>	<b>СУБВЕНЦИИ И ТРАНСФЕРИ</b>	<b>2.000</b>	<b>2.705</b>	<b>60.000</b>	<b>60.000</b>	<b>0</b>	<b>1.992</b>	<b>0</b>	<b>0</b>	<b>0</b>	<b>0</b>	<b>62.000</b>	<b>64.697</b>
462	Субвенции за приватни претпријатија	2.000	1.547	60.000	60.000	0	0	0	0	0	0	62.000	61.547
465	Исплата по извршни исправи	0	1.158	0	0	0	1.992	0	0	0	0	0	3.150
<b>48</b>	<b>КАПИТАЛНИ РАСХОДИ</b>	<b>0</b>	<b>0</b>	<b>0</b>	<b>0</b>	<b>1.092</b>	<b>0</b>	<b>0</b>	<b>0</b>	<b>0</b>	<b>0</b>	<b>1.092</b>	<b>0</b>
486	Купување на возила	0	0	0	0	1.092	0	0	0	0	0	1.092	0

<b>2</b>	<b>ПРОМОЦИЈА И ПОДДРШКА НА ТУРИЗМОТ</b>	<b>33.000</b>	<b>33.000</b>	<b>60.000</b>	<b>60.000</b>	<b>1.992</b>	<b>1.992</b>	<b>0</b>	<b>0</b>	<b>0</b>	<b>0</b>	<b>94.992</b>	<b>94.992</b>
----------	---	---------------	---------------	---------------	---------------	--------------	--------------	----------	----------	----------	----------	---------------	---------------

<b>20</b>	<b>ПРОМОЦИЈА И ПОДДРШКА НА ТУРИЗМОТ</b>	<b>33.000</b>	<b>33.000</b>	<b>60.000</b>	<b>60.000</b>	<b>1.992</b>	<b>1.992</b>	<b>0</b>	<b>0</b>	<b>0</b>	<b>0</b>	<b>94.992</b>	<b>94.992</b>
-----------	---	---------------	---------------	---------------	---------------	--------------	--------------	----------	----------	----------	----------	---------------	---------------

<b>40</b>	<b>ПЛАТИ И НАДОМЕСТОЦИ</b>	<b>13.200</b>	<b>13.200</b>	<b>0</b>	<b>0</b>	<b>0</b>	<b>0</b>	<b>0</b>	<b>0</b>	<b>0</b>	<b>0</b>	<b>13.200</b>	<b>13.200</b>
-----------	----------------------------	---------------	---------------	----------	----------	----------	----------	----------	----------	----------	----------	---------------	---------------

401	Основни плати	9.636	9.636	0	0	0	0	0	0	0	0	9.636	9.636
-----	---------------	-------	-------	---	---	---	---	---	---	---	---	-------	-------

402	Придонеси за социјално осигурување	3.564	3.564	0	0	0	0	0	0	0	0	3.564	3.564
-----	------------------------------------	-------	-------	---	---	---	---	---	---	---	---	-------	-------

<b>42</b>	<b>СТОКИ И УСЛУГИ</b>	<b>17.800</b>	<b>17.095</b>	<b>0</b>	<b>0</b>	<b>900</b>	<b>0</b>	<b>0</b>	<b>0</b>	<b>0</b>	<b>0</b>	<b>18.700</b>	<b>17.095</b>
-----------	-----------------------	---------------	---------------	----------	----------	------------	----------	----------	----------	----------	----------	---------------	---------------

420	Патни и дневни расходи	1.500	759	0	0	0	0	0	0	0	0	1.500	759
-----	------------------------	-------	-----	---	---	---	---	---	---	---	---	-------	-----

Раздел Програма Потпрограма Категорија Ставка	О П И С	Б У Џ Е Т 2020											
		Расходи на Основен буџет				Расходи од самофинансирачки активности		Расходи од заеми		Расходи од донации		Вкупно расходи	
		Буџет	Ребаланс	Буџет	Ребаланс	Буџет	Ребаланс	Буџет	Ребаланс	Буџет	Ребаланс	Буџет	Ребаланс
421	Комунални услуги, греење, комуникација и транспорт	1.800	2.100	0	0	0	0	0	0	0	0	1.800	2.100
423	Материјали и ситен инвентар	1.500	2.163	0	0	0	0	0	0	0	0	1.500	2.163
424	Поправки и тековно одржување	1.000	1.650	0	0	0	0	0	0	0	0	1.000	1.650
425	Договорни услуги	10.000	9.950	0	0	900	0	0	0	0	0	10.900	9.950
426	Други тековни расходи	2.000	473	0	0	0	0	0	0	0	0	2.000	473
<b>46</b>	<b>СУБВЕНЦИИ И ТРАНСФЕРИ</b>	<b>2.000</b>	<b>2.705</b>	<b>60.000</b>	<b>60.000</b>	<b>0</b>	<b>1.992</b>	<b>0</b>	<b>0</b>	<b>0</b>	<b>0</b>	<b>62.000</b>	<b>64.697</b>
462	Субвенции за приватни претпријатија	2.000	1.547	60.000	60.000	0	0	0	0	0	0	62.000	61.547
465	Исплата по извршни исправи	0	1.158	0	0	0	1.992	0	0	0	0	0	3.150
<b>48</b>	<b>КАПИТАЛНИ РАСХОДИ</b>	<b>0</b>	<b>0</b>	<b>0</b>	<b>0</b>	<b>1.092</b>	<b>0</b>	<b>0</b>	<b>0</b>	<b>0</b>	<b>0</b>	<b>1.092</b>	<b>0</b>
486	Купување на возила	0	0	0	0	1.092	0	0	0	0	0	1.092	0

Раздел Програма Потпрограма Категорија Ставка	О П И С	Б У Џ Е Т 2020											
		Расходи на Основен буџет				Расходи од самофинансирачки активности		Расходи од заеми		Расходи од донации		Вкупно расходи	
		Буџет	Ребаланс	Буџет	Ребаланс	Буџет	Ребаланс	Буџет	Ребаланс	Буџет	Ребаланс	Буџет	Ребаланс
<b>10004</b>	<b>ДИРЕКЦИЈА ЗА ТЕХНОЛОШКИ ИНДУСТРИСКИ РАЗВОЈНИ ЗОНИ</b>	<b>836.402</b>	<b>892.402</b>	<b>0</b>	<b>0</b>	<b>383.850</b>	<b>383.850</b>	<b>0</b>	<b>0</b>	<b>0</b>	<b>0</b>	<b>1.220.252</b>	<b>1.276.252</b>
<b>2</b>	<b>ДИРЕКЦИЈА ЗА ТЕХНОЛОШКИ ИНДУСТРИСКИ РАЗВОЈНИ ЗОНИ</b>	<b>78.402</b>	<b>78.402</b>	<b>0</b>	<b>0</b>	<b>218.000</b>	<b>218.000</b>	<b>0</b>	<b>0</b>	<b>0</b>	<b>0</b>	<b>296.402</b>	<b>296.402</b>
20	ДИРЕКЦИЈА ЗА ТЕХНОЛОШКИ ИНДУСТРИСКИ РАЗВОЈНИ ЗОНИ	78.402	78.402	0	0	218.000	218.000	0	0	0	0	296.402	296.402
<b>Д</b>	<b>ЕКОНОМСКИ РАЗВОЈ</b>	<b>758.000</b>	<b>814.000</b>	<b>0</b>	<b>0</b>	<b>165.850</b>	<b>165.850</b>	<b>0</b>	<b>0</b>	<b>0</b>	<b>0</b>	<b>923.850</b>	<b>979.850</b>
Д6	ПОДДРШКА НА ИНВЕСТИЦИОНИ ВЛОЖУВАЊА	500.000	556.000	0	0	30.000	30.000	0	0	0	0	530.000	586.000
ДВ	ТЕХНОЛОШКИ ИНДУСТРИСКИ РАЗВОЈНИ ЗОНИ	258.000	258.000	0	0	135.850	135.850	0	0	0	0	393.850	393.850
<b>РАСХОДИ</b>													
<b>40</b>	<b>ПЛАТИ И НАДОМЕСТОЦИ</b>	<b>40.402</b>	<b>40.402</b>	<b>0</b>	<b>0</b>	<b>0</b>	<b>0</b>	<b>0</b>	<b>0</b>	<b>0</b>	<b>0</b>	<b>40.402</b>	<b>40.402</b>
401	Основни плати	29.111	29.111	0	0	0	0	0	0	0	0	29.111	29.111
402	Придонеси за социјално осигурување	11.291	11.291	0	0	0	0	0	0	0	0	11.291	11.291
<b>42</b>	<b>СТОКИ И УСЛУГИ</b>	<b>38.000</b>	<b>38.000</b>	<b>0</b>	<b>0</b>	<b>248.000</b>	<b>248.000</b>	<b>0</b>	<b>0</b>	<b>0</b>	<b>0</b>	<b>286.000</b>	<b>286.000</b>
420	Патни и дневни расходи	1.000	1.000	0	0	8.000	8.000	0	0	0	0	9.000	9.000
421	Комунални услуги, греење, комуникација и транспорт	1.000	1.000	0	0	152.500	152.500	0	0	0	0	153.500	153.500
423	Материјали и ситен инвентар	1.000	1.000	0	0	3.500	3.500	0	0	0	0	4.500	4.500
424	Поправки и тековно одржување	1.000	1.000	0	0	18.000	18.000	0	0	0	0	19.000	19.000
425	Договорни услуги	0	0	0	0	39.000	39.000	0	0	0	0	39.000	39.000
426	Други тековни расходи	34.000	34.000	0	0	27.000	27.000	0	0	0	0	61.000	61.000
<b>46</b>	<b>СУБВЕНЦИИ И ТРАНСФЕРИ</b>	<b>500.000</b>	<b>556.000</b>	<b>0</b>	<b>0</b>	<b>0</b>	<b>0</b>	<b>0</b>	<b>0</b>	<b>0</b>	<b>0</b>	<b>500.000</b>	<b>556.000</b>
464	Разни трансфери	500.000	556.000	0	0	0	0	0	0	0	0	500.000	556.000
<b>48</b>	<b>КАПИТАЛНИ РАСХОДИ</b>	<b>258.000</b>	<b>258.000</b>	<b>0</b>	<b>0</b>	<b>135.850</b>	<b>135.850</b>	<b>0</b>	<b>0</b>	<b>0</b>	<b>0</b>	<b>393.850</b>	<b>393.850</b>
480	Купување на опрема и машини	0	0	0	0	15.500	15.500	0	0	0	0	15.500	15.500
481	Градежни објекти	0	0	0	0	25.000	25.000	0	0	0	0	25.000	25.000
482	Други градежни објекти	243.000	243.000	0	0	89.350	89.350	0	0	0	0	332.350	332.350
483	Купување на мебел	0	0	0	0	2.000	2.000	0	0	0	0	2.000	2.000
485	Вложувања и нефинансиски средства	15.000	15.000	0	0	0	0	0	0	0	0	15.000	15.000
486	Купување на возила	0	0	0	0	4.000	4.000	0	0	0	0	4.000	4.000

Раздел Програма Потпрограма Категорија Ставка		Б У Џ Е Т 2020											
		Расходи на Основен буџет				Расходи од самофинансирачки активности		Расходи од заеми		Расходи од донации		Вкупно расходи	
		Буџет	Ребаланс	Буџет	Ребаланс	Буџет	Ребаланс	Буџет	Ребаланс	Буџет	Ребаланс	Буџет	Ребаланс
<b>2</b>	<b>ДИРЕКЦИЈА ЗА ТЕХНОЛОШКИ ИНДУСТРИСКИ РАЗВОЈНИ ЗОНИ</b>	<b>78.402</b>	<b>78.402</b>	<b>0</b>	<b>0</b>	<b>218.000</b>	<b>218.000</b>	<b>0</b>	<b>0</b>	<b>0</b>	<b>0</b>	<b>296.402</b>	<b>296.402</b>
<i>20</i>	<i>ДИРЕКЦИЈА ЗА ТЕХНОЛОШКИ ИНДУСТРИСКИ РАЗВОЈНИ ЗОНИ</i>	<i>78.402</i>	<i>78.402</i>	<i>0</i>	<i>0</i>	<i>218.000</i>	<i>218.000</i>	<i>0</i>	<i>0</i>	<i>0</i>	<i>0</i>	<i>296.402</i>	<i>296.402</i>
<b>40</b>	<b>ПЛАТИ И НАДОМЕСТОЦИ</b>	<b>40.402</b>	<b>40.402</b>	<b>0</b>	<b>0</b>	<b>0</b>	<b>0</b>	<b>0</b>	<b>0</b>	<b>0</b>	<b>0</b>	<b>40.402</b>	<b>40.402</b>
401	Основни плати	29.111	29.111	0	0	0	0	0	0	0	0	29.111	29.111
402	Придонеси за социјално осигурување	11.291	11.291	0	0	0	0	0	0	0	0	11.291	11.291
<b>42</b>	<b>СТОКИ И УСЛУГИ</b>	<b>38.000</b>	<b>38.000</b>	<b>0</b>	<b>0</b>	<b>218.000</b>	<b>218.000</b>	<b>0</b>	<b>0</b>	<b>0</b>	<b>0</b>	<b>256.000</b>	<b>256.000</b>
420	Патни и дневни расходи	1.000	1.000	0	0	6.000	6.000	0	0	0	0	7.000	7.000
421	Комунални услуги, греење, комуникација и транспорт	1.000	1.000	0	0	150.000	150.000	0	0	0	0	151.000	151.000
423	Материјали и ситен инвентар	1.000	1.000	0	0	3.000	3.000	0	0	0	0	4.000	4.000
424	Поправки и тековно одржување	1.000	1.000	0	0	17.000	17.000	0	0	0	0	18.000	18.000
425	Договорни услуги	0	0	0	0	17.000	17.000	0	0	0	0	17.000	17.000
426	Други тековни расходи	34.000	34.000	0	0	25.000	25.000	0	0	0	0	59.000	59.000
<b>Д</b>	<b>ЕКОНОМСКИ РАЗВОЈ</b>	<b>758.000</b>	<b>814.000</b>	<b>0</b>	<b>0</b>	<b>165.850</b>	<b>165.850</b>	<b>0</b>	<b>0</b>	<b>0</b>	<b>0</b>	<b>923.850</b>	<b>979.850</b>
<i>Д6</i>	<i>ПОДДРШКА НА ИНВЕСТИЦИОНИ ВЛОЖУВАЊА</i>	<i>500.000</i>	<i>556.000</i>	<i>0</i>	<i>0</i>	<i>30.000</i>	<i>30.000</i>	<i>0</i>	<i>0</i>	<i>0</i>	<i>0</i>	<i>530.000</i>	<i>586.000</i>
<b>42</b>	<b>СТОКИ И УСЛУГИ</b>	<b>0</b>	<b>0</b>	<b>0</b>	<b>0</b>	<b>30.000</b>	<b>30.000</b>	<b>0</b>	<b>0</b>	<b>0</b>	<b>0</b>	<b>30.000</b>	<b>30.000</b>
420	Патни и дневни расходи	0	0	0	0	2.000	2.000	0	0	0	0	2.000	2.000
421	Комунални услуги, греење, комуникација и транспорт	0	0	0	0	2.500	2.500	0	0	0	0	2.500	2.500
423	Материјали и ситен инвентар	0	0	0	0	500	500	0	0	0	0	500	500
424	Поправки и тековно одржување	0	0	0	0	1.000	1.000	0	0	0	0	1.000	1.000
425	Договорни услуги	0	0	0	0	22.000	22.000	0	0	0	0	22.000	22.000
426	Други тековни расходи	0	0	0	0	2.000	2.000	0	0	0	0	2.000	2.000
<b>46</b>	<b>СУБВЕНЦИИ И ТРАНСФЕРИ</b>	<b>500.000</b>	<b>556.000</b>	<b>0</b>	<b>0</b>	<b>0</b>	<b>0</b>	<b>0</b>	<b>0</b>	<b>0</b>	<b>0</b>	<b>500.000</b>	<b>556.000</b>
464	Разни трансфери	500.000	556.000	0	0	0	0	0	0	0	0	500.000	556.000
<i>ДВ</i>	<i>ТЕХНОЛОШКИ ИНДУСТРИСКИ РАЗВОЈНИ ЗОНИ</i>	<i>258.000</i>	<i>258.000</i>	<i>0</i>	<i>0</i>	<i>135.850</i>	<i>135.850</i>	<i>0</i>	<i>0</i>	<i>0</i>	<i>0</i>	<i>393.850</i>	<i>393.850</i>
<b>48</b>	<b>КАПИТАЛНИ РАСХОДИ</b>	<b>258.000</b>	<b>258.000</b>	<b>0</b>	<b>0</b>	<b>135.850</b>	<b>135.850</b>	<b>0</b>	<b>0</b>	<b>0</b>	<b>0</b>	<b>393.850</b>	<b>393.850</b>
480	Купување на опрема и машини	0	0	0	0	15.500	15.500	0	0	0	0	15.500	15.500
481	Градежни објекти	0	0	0	0	25.000	25.000	0	0	0	0	25.000	25.000
482	Други градежни објекти	243.000	243.000	0	0	89.350	89.350	0	0	0	0	332.350	332.350
483	Купување на мебел	0	0	0	0	2.000	2.000	0	0	0	0	2.000	2.000

Раздел Програма Потпрограма Категорија Ставка	О П И С	Б У Џ Е Т 2020											
		Расходи на Основен буџет				Расходи од самофинансирачки активности		Расходи од заеми		Расходи од донации		Вкупно расходи	
		Буџет	Ребаланс	Буџет	Ребаланс	Буџет	Ребаланс	Буџет	Ребаланс	Буџет	Ребаланс	Буџет	Ребаланс
485	Вложувања и нефинансиски средства	15.000	15.000	0	0	0	0	0	0	0	0	15.000	15.000
486	Купување на возила	0	0	0	0	4.000	4.000	0	0	0	0	4.000	4.000



Раздел Програма Потпрограма Категорија Ставка	О П И С	Б У Џ Е Т 2020											
		Расходи на Основен буџет				Расходи од самофинансирачки активности		Расходи од заеми		Расходи од донации		Вкупно расходи	
		Буџет	Ребаланс	Буџет	Ребаланс	Буџет	Ребаланс	Буџет	Ребаланс	Буџет	Ребаланс	Буџет	Ребаланс
<b>10005</b>	<b>ДРЖАВЕН ПАЗАРЕН ИНСПЕКТОРАТ</b>	<b>188.228</b>	<b>185.728</b>	<b>0</b>	<b>0</b>	<b>0</b>	<b>0</b>	<b>0</b>	<b>0</b>	<b>0</b>	<b>0</b>	<b>188.228</b>	<b>185.728</b>
<b>1</b>	<b>ИНСПЕКТОРАТИ</b>	<b>188.228</b>	<b>185.728</b>	<b>0</b>	<b>0</b>	<b>0</b>	<b>0</b>	<b>0</b>	<b>0</b>	<b>0</b>	<b>0</b>	<b>188.228</b>	<b>185.728</b>
19	ИНСПЕКТОРАТИ	188.228	185.728	0	0	0	0	0	0	0	0	188.228	185.728
<b>РАСХОДИ</b>													
<b>40</b>	<b>ПЛАТИ И НАДОМЕСТОЦИ</b>	<b>144.300</b>	<b>140.800</b>	<b>0</b>	<b>0</b>	<b>0</b>	<b>0</b>	<b>0</b>	<b>0</b>	<b>0</b>	<b>0</b>	<b>144.300</b>	<b>140.800</b>
401	Основни плати	104.032	101.432	0	0	0	0	0	0	0	0	104.032	101.432
402	Придонеси за социјално осигурување	40.268	39.368	0	0	0	0	0	0	0	0	40.268	39.368
<b>42</b>	<b>СТОКИ И УСЛУГИ</b>	<b>20.896</b>	<b>20.096</b>	<b>0</b>	<b>0</b>	<b>0</b>	<b>0</b>	<b>0</b>	<b>0</b>	<b>0</b>	<b>0</b>	<b>20.896</b>	<b>20.096</b>
420	Патни и дневни расходи	300	300	0	0	0	0	0	0	0	0	300	300
421	Комунални услуги, греење, комуникација и транспорт	13.742	12.942	0	0	0	0	0	0	0	0	13.742	12.942
423	Материјали и ситен инвентар	1.000	1.000	0	0	0	0	0	0	0	0	1.000	1.000
424	Поправки и тековно одржување	3.372	3.372	0	0	0	0	0	0	0	0	3.372	3.372
425	Договорни услуги	1.482	1.482	0	0	0	0	0	0	0	0	1.482	1.482
426	Други тековни расходи	1.000	1.000	0	0	0	0	0	0	0	0	1.000	1.000
<b>46</b>	<b>СУБВЕНЦИИ И ТРАНСФЕРИ</b>	<b>14.444</b>	<b>15.444</b>	<b>0</b>	<b>0</b>	<b>0</b>	<b>0</b>	<b>0</b>	<b>0</b>	<b>0</b>	<b>0</b>	<b>14.444</b>	<b>15.444</b>
464	Разни трансфери	519	1.519	0	0	0	0	0	0	0	0	519	1.519
465	Исплата по извршни исправи	13.925	13.925	0	0	0	0	0	0	0	0	13.925	13.925
<b>48</b>	<b>КАПИТАЛНИ РАСХОДИ</b>	<b>8.588</b>	<b>9.388</b>	<b>0</b>	<b>0</b>	<b>0</b>	<b>0</b>	<b>0</b>	<b>0</b>	<b>0</b>	<b>0</b>	<b>8.588</b>	<b>9.388</b>
480	Купување на опрема и машини	500	800	0	0	0	0	0	0	0	0	500	800
481	Градежни објекти	1.000	1.500	0	0	0	0	0	0	0	0	1.000	1.500
485	Вложувања и нефинансиски средства	500	500	0	0	0	0	0	0	0	0	500	500
486	Купување на возила	6.588	6.588	0	0	0	0	0	0	0	0	6.588	6.588
<b>1</b>	<b>ИНСПЕКТОРАТИ</b>	<b>188.228</b>	<b>185.728</b>	<b>0</b>	<b>0</b>	<b>0</b>	<b>0</b>	<b>0</b>	<b>0</b>	<b>0</b>	<b>0</b>	<b>188.228</b>	<b>185.728</b>
<b>19</b>	<b>ИНСПЕКТОРАТИ</b>	<b>188.228</b>	<b>185.728</b>	<b>0</b>	<b>0</b>	<b>0</b>	<b>0</b>	<b>0</b>	<b>0</b>	<b>0</b>	<b>0</b>	<b>188.228</b>	<b>185.728</b>
<b>40</b>	<b>ПЛАТИ И НАДОМЕСТОЦИ</b>	<b>144.300</b>	<b>140.800</b>	<b>0</b>	<b>0</b>	<b>0</b>	<b>0</b>	<b>0</b>	<b>0</b>	<b>0</b>	<b>0</b>	<b>144.300</b>	<b>140.800</b>
401	Основни плати	104.032	101.432	0	0	0	0	0	0	0	0	104.032	101.432

Раздел Програма Потпрограма Категорија Ставка	О П И С	Б У Џ Е Т 2020											
		Расходи на Основен буџет				Расходи од самофинансирачки активности		Расходи од заеми		Расходи од донации		Вкупно расходи	
		Буџет	Ребаланс	Буџет	Ребаланс	Буџет	Ребаланс	Буџет	Ребаланс	Буџет	Ребаланс	Буџет	Ребаланс
402	Придонеси за социјално осигурување	40.268	39.368	0	0	0	0	0	0	0	0	40.268	39.368
<b>42</b>	<b>СТОКИ И УСЛУГИ</b>	<b>20.896</b>	<b>20.096</b>	<b>0</b>	<b>0</b>	<b>0</b>	<b>0</b>	<b>0</b>	<b>0</b>	<b>0</b>	<b>0</b>	<b>20.896</b>	<b>20.096</b>
420	Патни и дневни расходи	300	300	0	0	0	0	0	0	0	0	300	300
421	Комунални услуги, греење, комуникација и транспорт	13.742	12.942	0	0	0	0	0	0	0	0	13.742	12.942
423	Материјали и ситен инвентар	1.000	1.000	0	0	0	0	0	0	0	0	1.000	1.000
424	Поправки и тековно одржување	3.372	3.372	0	0	0	0	0	0	0	0	3.372	3.372
425	Договорни услуги	1.482	1.482	0	0	0	0	0	0	0	0	1.482	1.482
426	Други тековни расходи	1.000	1.000	0	0	0	0	0	0	0	0	1.000	1.000
<b>46</b>	<b>СУБВЕНЦИИ И ТРАНСФЕРИ</b>	<b>14.444</b>	<b>15.444</b>	<b>0</b>	<b>0</b>	<b>0</b>	<b>0</b>	<b>0</b>	<b>0</b>	<b>0</b>	<b>0</b>	<b>14.444</b>	<b>15.444</b>
464	Разни трансфери	519	1.519	0	0	0	0	0	0	0	0	519	1.519
465	Исплата по извршни исправи	13.925	13.925	0	0	0	0	0	0	0	0	13.925	13.925
<b>48</b>	<b>КАПИТАЛНИ РАСХОДИ</b>	<b>8.588</b>	<b>9.388</b>	<b>0</b>	<b>0</b>	<b>0</b>	<b>0</b>	<b>0</b>	<b>0</b>	<b>0</b>	<b>0</b>	<b>8.588</b>	<b>9.388</b>
480	Купување на опрема и машини	500	800	0	0	0	0	0	0	0	0	500	800
481	Градежни објекти	1.000	1.500	0	0	0	0	0	0	0	0	1.000	1.500
485	Вложувања и нефинансиски средства	500	500	0	0	0	0	0	0	0	0	500	500
486	Купување на возила	6.588	6.588	0	0	0	0	0	0	0	0	6.588	6.588

Раздел Програма Потпрограма Категорија Ставка	О П И С	Б У Џ Е Т 2020											
		Расходи на Основен буџет				Расходи од самофинансирачки активности		Расходи од заеми		Расходи од донации		Вкупно расходи	
		Буџет	Ребаланс	Буџет	Ребаланс	Буџет	Ребаланс	Буџет	Ребаланс	Буџет	Ребаланс	Буџет	Ребаланс

<b>10006</b>	<b>ДРЖАВЕН ИНСПЕКТОРАТ ЗА ТЕХНИЧКА ИНСПЕКЦИЈА</b>	<b>20.380</b>	<b>20.380</b>	<b>0</b>	<b>0</b>	<b>0</b>	<b>0</b>	<b>0</b>	<b>0</b>	<b>0</b>	<b>0</b>	<b>20.380</b>	<b>20.380</b>
--------------	---	---------------	---------------	----------	----------	----------	----------	----------	----------	----------	----------	---------------	---------------

<b>1</b>	<b>ИНСПЕКТОРАТИ</b>	<b>20.380</b>	<b>20.380</b>	<b>0</b>	<b>0</b>	<b>0</b>	<b>0</b>	<b>0</b>	<b>0</b>	<b>0</b>	<b>0</b>	<b>20.380</b>	<b>20.380</b>
19	ИНСПЕКТОРАТИ	20.380	20.380	0	0	0	0	0	0	0	0	20.380	20.380

#### РАСХОДИ

<b>40</b>	<b>ПЛАТИ И НАДОМЕСТОЦИ</b>	<b>14.371</b>	<b>14.371</b>	<b>0</b>	<b>0</b>	<b>0</b>	<b>0</b>	<b>0</b>	<b>0</b>	<b>0</b>	<b>0</b>	<b>14.371</b>	<b>14.371</b>
401	Основни плати	10.499	10.499	0	0	0	0	0	0	0	0	10.499	10.499
402	Придонеси за социјално осигурување	3.872	3.872	0	0	0	0	0	0	0	0	3.872	3.872
<b>42</b>	<b>СТОКИ И УСЛУГИ</b>	<b>4.500</b>	<b>4.290</b>	<b>0</b>	<b>0</b>	<b>0</b>	<b>0</b>	<b>0</b>	<b>0</b>	<b>0</b>	<b>0</b>	<b>4.500</b>	<b>4.290</b>
420	Патни и дневни расходи	500	400	0	0	0	0	0	0	0	0	500	400
421	Комунални услуги, греење, комуникација и транспорт	2.150	1.940	0	0	0	0	0	0	0	0	2.150	1.940
423	Материјали и ситен инвентар	200	300	0	0	0	0	0	0	0	0	200	300
424	Поправки и тековно одржување	1.000	1.000	0	0	0	0	0	0	0	0	1.000	1.000
425	Договорни услуги	400	400	0	0	0	0	0	0	0	0	400	400
426	Други тековни расходи	250	250	0	0	0	0	0	0	0	0	250	250
<b>46</b>	<b>СУБВЕНЦИИ И ТРАНСФЕРИ</b>	<b>15</b>	<b>225</b>	<b>0</b>	<b>0</b>	<b>0</b>	<b>0</b>	<b>0</b>	<b>0</b>	<b>0</b>	<b>0</b>	<b>15</b>	<b>225</b>
464	Разни трансфери	15	225	0	0	0	0	0	0	0	0	15	225
<b>48</b>	<b>КАПИТАЛНИ РАСХОДИ</b>	<b>1.494</b>	<b>1.494</b>	<b>0</b>	<b>0</b>	<b>0</b>	<b>0</b>	<b>0</b>	<b>0</b>	<b>0</b>	<b>0</b>	<b>1.494</b>	<b>1.494</b>
480	Купување на опрема и машини	50	50	0	0	0	0	0	0	0	0	50	50
485	Вложувања и нефинансиски средства	35	35	0	0	0	0	0	0	0	0	35	35
486	Купување на возила	1.409	1.409	0	0	0	0	0	0	0	0	1.409	1.409

<b>1</b>	<b>ИНСПЕКТОРАТИ</b>	<b>20.380</b>	<b>20.380</b>	<b>0</b>	<b>0</b>	<b>0</b>	<b>0</b>	<b>0</b>	<b>0</b>	<b>0</b>	<b>0</b>	<b>20.380</b>	<b>20.380</b>
----------	---------------------	---------------	---------------	----------	----------	----------	----------	----------	----------	----------	----------	---------------	---------------

<b>19</b>	<b>ИНСПЕКТОРАТИ</b>	<b>20.380</b>	<b>20.380</b>	<b>0</b>	<b>0</b>	<b>0</b>	<b>0</b>	<b>0</b>	<b>0</b>	<b>0</b>	<b>0</b>	<b>20.380</b>	<b>20.380</b>
-----------	---------------------	---------------	---------------	----------	----------	----------	----------	----------	----------	----------	----------	---------------	---------------

<b>40</b>	<b>ПЛАТИ И НАДОМЕСТОЦИ</b>	<b>14.371</b>	<b>14.371</b>	<b>0</b>	<b>0</b>	<b>0</b>	<b>0</b>	<b>0</b>	<b>0</b>	<b>0</b>	<b>0</b>	<b>14.371</b>	<b>14.371</b>
401	Основни плати	10.499	10.499	0	0	0	0	0	0	0	0	10.499	10.499
402	Придонеси за социјално осигурување	3.872	3.872	0	0	0	0	0	0	0	0	3.872	3.872
<b>42</b>	<b>СТОКИ И УСЛУГИ</b>	<b>4.500</b>	<b>4.290</b>	<b>0</b>	<b>0</b>	<b>0</b>	<b>0</b>	<b>0</b>	<b>0</b>	<b>0</b>	<b>0</b>	<b>4.500</b>	<b>4.290</b>

Раздел Програма Потпрограма Категорија Ставка	О П И С	Б У Џ Е Т 2020											
		Расходи на Основен буџет				Расходи од самофинансирачки активности		Расходи од заеми		Расходи од донации		Вкупно расходи	
		Буџет	Ребаланс	Буџет	Ребаланс	Буџет	Ребаланс	Буџет	Ребаланс	Буџет	Ребаланс	Буџет	Ребаланс
420	Патни и дневни расходи	500	400	0	0	0	0	0	0	0	0	500	400
421	Комунални услуги, греење, комуникација и транспорт	2.150	1.940	0	0	0	0	0	0	0	0	2.150	1.940
423	Материјали и ситен инвентар	200	300	0	0	0	0	0	0	0	0	200	300
424	Поправки и тековно одржување	1.000	1.000	0	0	0	0	0	0	0	0	1.000	1.000
425	Договорни услуги	400	400	0	0	0	0	0	0	0	0	400	400
426	Други тековни расходи	250	250	0	0	0	0	0	0	0	0	250	250
<b>46</b>	<b>СУБВЕНЦИИ И ТРАНСФЕРИ</b>	<b>15</b>	<b>225</b>	<b>0</b>	<b>0</b>	<b>0</b>	<b>0</b>	<b>0</b>	<b>0</b>	<b>0</b>	<b>0</b>	<b>15</b>	<b>225</b>
464	Разни трансфери	15	225	0	0	0	0	0	0	0	0	15	225
<b>48</b>	<b>КАПИТАЛНИ РАСХОДИ</b>	<b>1.494</b>	<b>1.494</b>	<b>0</b>	<b>0</b>	<b>0</b>	<b>0</b>	<b>0</b>	<b>0</b>	<b>0</b>	<b>0</b>	<b>1.494</b>	<b>1.494</b>
480	Купување на опрема и машини	50	50	0	0	0	0	0	0	0	0	50	50
485	Вложувања и нефинансиски средства	35	35	0	0	0	0	0	0	0	0	35	35
486	Купување на возила	1.409	1.409	0	0	0	0	0	0	0	0	1.409	1.409

Раздел Програма Потпрограма Категорија Ставка	О П И С	Б У Џ Е Т 2020											
		Расходи на Основен буџет				Расходи од самофинансирачки активности		Расходи од заеми		Расходи од донации		Вкупно расходи	
		Буџет	Ребаланс	Буџет	Ребаланс	Буџет	Ребаланс	Буџет	Ребаланс	Буџет	Ребаланс	Буџет	Ребаланс

<b>11002</b>	<b>ДРЖАВЕН ЗАВОД ЗА ЗАШТИТА НА ИНДУСТРИСКА СОПСТВЕНОСТ</b>	<b>0</b>	<b>0</b>	<b>0</b>	<b>0</b>	<b>46.543</b>	<b>46.543</b>	<b>0</b>	<b>0</b>	<b>0</b>	<b>0</b>	<b>46.543</b>	<b>46.543</b>
--------------	--	----------	----------	----------	----------	---------------	---------------	----------	----------	----------	----------	---------------	---------------

<b>2</b>	<b>ЗАШТИТА НА ИНДУСТРИСКА СОПСТВЕНОСТ</b>	<b>0</b>	<b>0</b>	<b>0</b>	<b>0</b>	<b>46.543</b>	<b>46.543</b>	<b>0</b>	<b>0</b>	<b>0</b>	<b>0</b>	<b>46.543</b>	<b>46.543</b>
20	ЗАШТИТА НА ИНДУСТРИСКА СОПСТВЕНОСТ	0	0	0	0	46.543	46.543	0	0	0	0	46.543	46.543

#### РАСХОДИ

<b>40</b>	<b>ПЛАТИ И НАДОМЕСТОЦИ</b>	<b>0</b>	<b>0</b>	<b>0</b>	<b>0</b>	<b>20.000</b>	<b>20.000</b>	<b>0</b>	<b>0</b>	<b>0</b>	<b>0</b>	<b>20.000</b>	<b>20.000</b>
401	Основни плати	0	0	0	0	14.600	14.600	0	0	0	0	14.600	14.600
402	Придонеси за социјално осигурување	0	0	0	0	5.400	5.400	0	0	0	0	5.400	5.400
<b>42</b>	<b>СТОКИ И УСЛУГИ</b>	<b>0</b>	<b>0</b>	<b>0</b>	<b>0</b>	<b>21.743</b>	<b>21.743</b>	<b>0</b>	<b>0</b>	<b>0</b>	<b>0</b>	<b>21.743</b>	<b>21.743</b>
420	Патни и дневни расходи	0	0	0	0	2.500	2.500	0	0	0	0	2.500	2.500
421	Комунални услуги, греење, комуникација и транспорт	0	0	0	0	3.000	3.000	0	0	0	0	3.000	3.000
423	Материјали и ситен инвентар	0	0	0	0	1.000	1.000	0	0	0	0	1.000	1.000
424	Поправки и тековно одржување	0	0	0	0	2.000	2.000	0	0	0	0	2.000	2.000
425	Договорни услуги	0	0	0	0	8.500	8.500	0	0	0	0	8.500	8.500
426	Други тековни расходи	0	0	0	0	2.100	2.100	0	0	0	0	2.100	2.100
427	Привремени вработувања	0	0	0	0	2.643	2.643	0	0	0	0	2.643	2.643
<b>46</b>	<b>СУБВЕНЦИИ И ТРАНСФЕРИ</b>	<b>0</b>	<b>0</b>	<b>0</b>	<b>0</b>	<b>3.000</b>	<b>3.000</b>	<b>0</b>	<b>0</b>	<b>0</b>	<b>0</b>	<b>3.000</b>	<b>3.000</b>
464	Разни трансфери	0	0	0	0	3.000	3.000	0	0	0	0	3.000	3.000
<b>48</b>	<b>КАПИТАЛНИ РАСХОДИ</b>	<b>0</b>	<b>0</b>	<b>0</b>	<b>0</b>	<b>1.800</b>	<b>1.800</b>	<b>0</b>	<b>0</b>	<b>0</b>	<b>0</b>	<b>1.800</b>	<b>1.800</b>
480	Купување на опрема и машини	0	0	0	0	300	300	0	0	0	0	300	300
485	Вложувања и нефинансиски средства	0	0	0	0	1.500	1.500	0	0	0	0	1.500	1.500

<b>2</b>	<b>ЗАШТИТА НА ИНДУСТРИСКА СОПСТВЕНОСТ</b>	<b>0</b>	<b>0</b>	<b>0</b>	<b>0</b>	<b>46.543</b>	<b>46.543</b>	<b>0</b>	<b>0</b>	<b>0</b>	<b>0</b>	<b>46.543</b>	<b>46.543</b>
----------	---	----------	----------	----------	----------	---------------	---------------	----------	----------	----------	----------	---------------	---------------

<b>20</b>	<b>ЗАШТИТА НА ИНДУСТРИСКА СОПСТВЕНОСТ</b>	<b>0</b>	<b>0</b>	<b>0</b>	<b>0</b>	<b>46.543</b>	<b>46.543</b>	<b>0</b>	<b>0</b>	<b>0</b>	<b>0</b>	<b>46.543</b>	<b>46.543</b>
-----------	---	----------	----------	----------	----------	---------------	---------------	----------	----------	----------	----------	---------------	---------------

<b>40</b>	<b>ПЛАТИ И НАДОМЕСТОЦИ</b>	<b>0</b>	<b>0</b>	<b>0</b>	<b>0</b>	<b>20.000</b>	<b>20.000</b>	<b>0</b>	<b>0</b>	<b>0</b>	<b>0</b>	<b>20.000</b>	<b>20.000</b>
401	Основни плати	0	0	0	0	14.600	14.600	0	0	0	0	14.600	14.600
402	Придонеси за социјално осигурување	0	0	0	0	5.400	5.400	0	0	0	0	5.400	5.400
<b>42</b>	<b>СТОКИ И УСЛУГИ</b>	<b>0</b>	<b>0</b>	<b>0</b>	<b>0</b>	<b>21.743</b>	<b>21.743</b>	<b>0</b>	<b>0</b>	<b>0</b>	<b>0</b>	<b>21.743</b>	<b>21.743</b>

Раздел Програма Потпрограма Категорија Ставка	О П И С	Б У Џ Е Т 2020											
		Расходи на Основен буџет				Расходи од самофинансирачки активности		Расходи од заеми		Расходи од донации		Вкупно расходи	
		Буџет	Ребаланс	Буџет	Ребаланс	Буџет	Ребаланс	Буџет	Ребаланс	Буџет	Ребаланс	Буџет	Ребаланс
420	Патни и дневни расходи	0	0	0	0	2.500	2.500	0	0	0	0	2.500	2.500
421	Комунални услуги, греење, комуникација и транспорт	0	0	0	0	3.000	3.000	0	0	0	0	3.000	3.000
423	Материјали и ситен инвентар	0	0	0	0	1.000	1.000	0	0	0	0	1.000	1.000
424	Поправки и тековно одржување	0	0	0	0	2.000	2.000	0	0	0	0	2.000	2.000
425	Договорни услуги	0	0	0	0	8.500	8.500	0	0	0	0	8.500	8.500
426	Други тековни расходи	0	0	0	0	2.100	2.100	0	0	0	0	2.100	2.100
427	Привремени вработувања	0	0	0	0	2.643	2.643	0	0	0	0	2.643	2.643
<b>46</b>	<b>СУБВЕНЦИИ И ТРАНСФЕРИ</b>	<b>0</b>	<b>0</b>	<b>0</b>	<b>0</b>	<b>3.000</b>	<b>3.000</b>	<b>0</b>	<b>0</b>	<b>0</b>	<b>0</b>	<b>3.000</b>	<b>3.000</b>
464	Разни трансфери	0	0	0	0	3.000	3.000	0	0	0	0	3.000	3.000
<b>48</b>	<b>КАПИТАЛНИ РАСХОДИ</b>	<b>0</b>	<b>0</b>	<b>0</b>	<b>0</b>	<b>1.800</b>	<b>1.800</b>	<b>0</b>	<b>0</b>	<b>0</b>	<b>0</b>	<b>1.800</b>	<b>1.800</b>
480	Купување на опрема и машини	0	0	0	0	300	300	0	0	0	0	300	300
485	Вложувања и нефинансиски средства	0	0	0	0	1.500	1.500	0	0	0	0	1.500	1.500

Раздел Програма Потпрограма Категорија Ставка	О П И С	Б У Џ Е Т 2020											
		Расходи на Основен буџет				Расходи од самофинансирачки активности		Расходи од заеми		Расходи од донации		Вкупно расходи	
		Буџет	Ребаланс	Буџет	Ребаланс	Буџет	Ребаланс	Буџет	Ребаланс	Буџет	Ребаланс	Буџет	Ребаланс
<b>12101</b>	<b>МИНИСТЕРСТВО ЗА ЖИВОТНА СРЕДИНА И ПРОСТОРНО ПЛАНИРАЊЕ</b>	<b>447.940</b>	<b>800.440</b>	<b>88.010</b>	<b>88.010</b>	<b>3.230</b>	<b>3.230</b>	<b>60.000</b>	<b>0</b>	<b>43.636</b>	<b>30.636</b>	<b>642.816</b>	<b>922.316</b>
<b>1</b>	<b>АДМИНИСТРАЦИЈА</b>	<b>42.929</b>	<b>42.155</b>	<b>900</b>	<b>900</b>	<b>0</b>	<b>0</b>	<b>0</b>	<b>0</b>	<b>0</b>	<b>0</b>	<b>43.829</b>	<b>43.055</b>
10	АДМИНИСТРАЦИЈА	42.929	42.155	900	900	0	0	0	0	0	0	43.829	43.055
<b>2</b>	<b>ЗАШТИТА НА ЖИВОТНАТА СРЕДИНА</b>	<b>214.992</b>	<b>478.114</b>	<b>0</b>	<b>0</b>	<b>0</b>	<b>0</b>	<b>60.000</b>	<b>0</b>	<b>18.000</b>	<b>8.000</b>	<b>292.992</b>	<b>486.114</b>
21	ИНВЕСТИЦИИ ВО ЖИВОТНАТА СРЕДИНА	1.060	1.060	0	0	0	0	0	0	18.000	8.000	19.060	9.060
25	КАНАЛИЗАЦИОНИ МРЕЖИ И ОДВОДНИ КАНАЛИ	34.932	46.954	0	0	0	0	0	0	0	0	34.932	46.954
26	ЧИСТЕЊЕ НА ДЕПОНИИ	16.900	22.170	0	0	0	0	60.000	0	0	0	76.900	22.170
2Б	ДОЈРАНСКО ЕЗЕРО	47.100	61.930	0	0	0	0	0	0	0	0	47.100	61.930
2Е	КОЛЕКТОРСКИ СИСТЕМ ОХРИД И СТРУГА	110.000	346.000	0	0	0	0	0	0	0	0	110.000	346.000
2Ј	УРЕДУВАЊЕ НА ПОРОЈ НА РЕЧНО КОРИТО НА РЕКА ПЕНА - ШИПКОВИЦА, ТЕТОВСКИ	5.000	0	0	0	0	0	0	0	0	0	5.000	0
<b>3</b>	<b>ПРОСТОРНИ ПЛАНОВИ</b>	<b>16.755</b>	<b>13.435</b>	<b>0</b>	<b>0</b>	<b>0</b>	<b>0</b>	<b>0</b>	<b>0</b>	<b>0</b>	<b>0</b>	<b>16.755</b>	<b>13.435</b>
30	ПРОСТОРНИ ПЛАНОВИ	16.755	13.435	0	0	0	0	0	0	0	0	16.755	13.435
<b>4</b>	<b>МОНИТОРИНГ И ЗАШТИТА ОД АЕРОЗАГАДУВАЊЕ</b>	<b>36.328</b>	<b>31.883</b>	<b>0</b>	<b>0</b>	<b>3.230</b>	<b>3.230</b>	<b>0</b>	<b>0</b>	<b>0</b>	<b>0</b>	<b>39.558</b>	<b>35.113</b>
40	МОНИТОРИНГ И ЗАШТИТА ОД АЕРОЗАГАДУВАЊЕ	36.328	31.883	0	0	3.230	3.230	0	0	0	0	39.558	35.113
<b>6</b>	<b>ЗАШТИТА НА ВОДИ</b>	<b>70.496</b>	<b>174.513</b>	<b>0</b>	<b>0</b>	<b>0</b>	<b>0</b>	<b>0</b>	<b>0</b>	<b>0</b>	<b>0</b>	<b>70.496</b>	<b>174.513</b>
60	ЗАШТИТА НА ВОДИ	70.496	174.513	0	0	0	0	0	0	0	0	70.496	174.513
<b>С</b>	<b>УНАПРЕДУВАЊЕ НА ЖИВОТНАТА СРЕДИНА</b>	<b>66.440</b>	<b>60.340</b>	<b>87.110</b>	<b>87.110</b>	<b>0</b>	<b>0</b>	<b>0</b>	<b>0</b>	<b>25.636</b>	<b>22.636</b>	<b>179.186</b>	<b>170.086</b>
С1	УНАПРЕДУВАЊЕ НА ЖИВОТНАТА СРЕДИНА	66.440	60.340	87.110	87.110	0	0	0	0	25.636	22.636	179.186	170.086
<b>РАСХОДИ</b>													
<b>40</b>	<b>ПЛАТИ И НАДОМЕСТОЦИ</b>	<b>102.005</b>	<b>102.680</b>	<b>0</b>	<b>0</b>	<b>0</b>	<b>0</b>	<b>0</b>	<b>0</b>	<b>0</b>	<b>0</b>	<b>102.005</b>	<b>102.680</b>
401	Основни плати	73.799	73.850	0	0	0	0	0	0	0	0	73.799	73.850
402	Придонеси за социјално осигурување	28.206	28.830	0	0	0	0	0	0	0	0	28.206	28.830
<b>42</b>	<b>СТОКИ И УСЛУГИ</b>	<b>93.888</b>	<b>97.306</b>	<b>7.010</b>	<b>7.010</b>	<b>2.680</b>	<b>2.680</b>	<b>0</b>	<b>0</b>	<b>9.816</b>	<b>6.816</b>	<b>113.394</b>	<b>113.812</b>
420	Патни и дневни расходи	1.500	1.500	250	250	100	100	0	0	660	660	2.510	2.510

Раздел Програма Потпрограма Категорија Ставка		Б У Џ Е Т 2020											
		Расходи на Основен буџет				Расходи од самофинансирачки активности		Расходи од заеми		Расходи од донации		Вкупно расходи	
		Буџет	Ребаланс	Буџет	Ребаланс	Буџет	Ребаланс	Буџет	Ребаланс	Буџет	Ребаланс	Буџет	Ребаланс
421	Комунални услуги, греење, комуникација и транспорт	62.113	70.943	500	500	500	500	0	0	171	171	63.284	72.114
423	Материјали и ситен инвентар	1.000	1.000	180	180	450	450	0	0	145	145	1.775	1.775
424	Поправки и тековно одржување	2.000	2.000	80	80	300	300	0	0	0	0	2.380	2.380
425	Договорни услуги	24.900	19.500	5.900	5.900	700	700	0	0	8.170	5.170	39.670	31.270
426	Други тековни расходи	2.375	2.363	100	100	630	630	0	0	670	670	3.775	3.763
<b>46</b>	<b>СУБВЕНЦИИ И ТРАНСФЕРИ</b>	<b>467</b>	<b>104.054</b>	<b>17.000</b>	<b>17.000</b>	<b>0</b>	<b>0</b>	<b>0</b>	<b>0</b>	<b>0</b>	<b>0</b>	<b>17.467</b>	<b>121.054</b>
463	Трансфери до невладини организации	0	0	17.000	17.000	0	0	0	0	0	0	17.000	17.000
464	Разни трансфери	200	100.200	0	0	0	0	0	0	0	0	200	100.200
465	Исплата по извршни исправи	267	3.854	0	0	0	0	0	0	0	0	267	3.854
<b>48</b>	<b>КАПИТАЛНИ РАСХОДИ</b>	<b>251.580</b>	<b>496.400</b>	<b>64.000</b>	<b>64.000</b>	<b>550</b>	<b>550</b>	<b>60.000</b>	<b>0</b>	<b>33.820</b>	<b>23.820</b>	<b>409.950</b>	<b>584.770</b>
480	Купување на опрема и машини	36.328	28.456	1.000	1.000	500	500	10.000	0	15.820	15.820	63.648	45.776
482	Други градежни објекти	104.292	94.584	62.000	62.000	0	0	0	0	18.000	8.000	184.292	164.584
483	Купување на мебел	60	60	0	0	0	0	0	0	0	0	60	60
485	Вложувања и нефинансиски средства	900	900	1.000	1.000	50	50	0	0	0	0	1.950	1.950
486	Купување на возила	0	0	0	0	0	0	50.000	0	0	0	50.000	0
488	Капитални дотации до ЕЛС	0	165.400	0	0	0	0	0	0	0	0	0	165.400
489	Капитални субвенции за претпријатија и невладини организации	110.000	207.000	0	0	0	0	0	0	0	0	110.000	207.000
<b>1</b>	<b>АДМИНИСТРАЦИЈА</b>	<b>42.929</b>	<b>42.155</b>	<b>900</b>	<b>900</b>	<b>0</b>	<b>0</b>	<b>0</b>	<b>0</b>	<b>0</b>	<b>0</b>	<b>43.829</b>	<b>43.055</b>
<b>10</b>	<b>АДМИНИСТРАЦИЈА</b>	<b>42.929</b>	<b>42.155</b>	<b>900</b>	<b>900</b>	<b>0</b>	<b>0</b>	<b>0</b>	<b>0</b>	<b>0</b>	<b>0</b>	<b>43.829</b>	<b>43.055</b>
<b>40</b>	<b>ПЛАТИ И НАДОМЕСТОЦИ</b>	<b>28.214</b>	<b>27.500</b>	<b>0</b>	<b>0</b>	<b>0</b>	<b>0</b>	<b>0</b>	<b>0</b>	<b>0</b>	<b>0</b>	<b>28.214</b>	<b>27.500</b>
401	Основни плати	20.291	19.800	0	0	0	0	0	0	0	0	20.291	19.800
402	Придонеси за социјално осигурување	7.923	7.700	0	0	0	0	0	0	0	0	7.923	7.700
<b>42</b>	<b>СТОКИ И УСЛУГИ</b>	<b>14.188</b>	<b>14.176</b>	<b>900</b>	<b>900</b>	<b>0</b>	<b>0</b>	<b>0</b>	<b>0</b>	<b>0</b>	<b>0</b>	<b>15.088</b>	<b>15.076</b>
420	Патни и дневни расходи	1.080	1.080	0	0	0	0	0	0	0	0	1.080	1.080
421	Комунални услуги, греење, комуникација и транспорт	8.733	8.733	0	0	0	0	0	0	0	0	8.733	8.733
423	Материјали и ситен инвентар	600	600	0	0	0	0	0	0	0	0	600	600
424	Поправки и тековно одржување	1.100	1.100	0	0	0	0	0	0	0	0	1.100	1.100
425	Договорни услуги	1.000	1.000	900	900	0	0	0	0	0	0	1.900	1.900
426	Други тековни расходи	1.675	1.663	0	0	0	0	0	0	0	0	1.675	1.663



Раздел Програма Потпрограма Категорија Ставка		Б У Џ Е Т 2020											
		Расходи на Основен буџет				Расходи од самофинансирачки активности		Расходи од заеми		Расходи од донации		Вкупно расходи	
		Буџет	Ребаланс	Буџет	Ребаланс	Буџет	Ребаланс	Буџет	Ребаланс	Буџет	Ребаланс	Буџет	Ребаланс
<b>46</b>	<b>СУБВЕНЦИИ И ТРАНСФЕРИ</b>	<b>467</b>	<b>479</b>	<b>0</b>	<b>0</b>	<b>0</b>	<b>0</b>	<b>0</b>	<b>0</b>	<b>0</b>	<b>0</b>	<b>467</b>	<b>479</b>
464	Разни трансфери	200	200	0	0	0	0	0	0	0	0	200	200
465	Исплата по извршни исправи	267	279	0	0	0	0	0	0	0	0	267	279
<b>48</b>	<b>КАПИТАЛНИ РАСХОДИ</b>	<b>60</b>	<b>0</b>	<b>0</b>	<b>0</b>	<b>0</b>	<b>0</b>	<b>0</b>	<b>0</b>	<b>0</b>	<b>0</b>	<b>60</b>	<b>0</b>
480	Купување на опрема и машини	60	0	0	0	0	0	0	0	0	0	60	0
<b>2</b>	<b>ЗАШТИТА НА ЖИВОТНАТА СРЕДИНА</b>	<b>214.992</b>	<b>478.114</b>	<b>0</b>	<b>0</b>	<b>0</b>	<b>0</b>	<b>60.000</b>	<b>0</b>	<b>18.000</b>	<b>8.000</b>	<b>292.992</b>	<b>486.114</b>
<b>21</b>	<b>ИНВЕСТИЦИИ ВО ЖИВОТНАТА СРЕДИНА</b>	<b>1.060</b>	<b>1.060</b>	<b>0</b>	<b>0</b>	<b>0</b>	<b>0</b>	<b>0</b>	<b>0</b>	<b>18.000</b>	<b>8.000</b>	<b>19.060</b>	<b>9.060</b>
<b>48</b>	<b>КАПИТАЛНИ РАСХОДИ</b>	<b>1.060</b>	<b>1.060</b>	<b>0</b>	<b>0</b>	<b>0</b>	<b>0</b>	<b>0</b>	<b>0</b>	<b>18.000</b>	<b>8.000</b>	<b>19.060</b>	<b>9.060</b>
482	Други градежни објекти	1.060	1.060	0	0	0	0	0	0	18.000	8.000	19.060	9.060
<b>25</b>	<b>КАНАЛИЗАЦИОНИ МРЕЖИ И ОДВОДНИ КАНАЛИ</b>	<b>34.932</b>	<b>46.954</b>	<b>0</b>	<b>0</b>	<b>0</b>	<b>0</b>	<b>0</b>	<b>0</b>	<b>0</b>	<b>0</b>	<b>34.932</b>	<b>46.954</b>
<b>48</b>	<b>КАПИТАЛНИ РАСХОДИ</b>	<b>34.932</b>	<b>46.954</b>	<b>0</b>	<b>0</b>	<b>0</b>	<b>0</b>	<b>0</b>	<b>0</b>	<b>0</b>	<b>0</b>	<b>34.932</b>	<b>46.954</b>
482	Други градежни објекти	34.932	46.954	0	0	0	0	0	0	0	0	34.932	46.954
<b>26</b>	<b>ЧИСТЕЊЕ НА ДЕПОНИИ</b>	<b>16.900</b>	<b>22.170</b>	<b>0</b>	<b>0</b>	<b>0</b>	<b>0</b>	<b>60.000</b>	<b>0</b>	<b>0</b>	<b>0</b>	<b>76.900</b>	<b>22.170</b>
<b>48</b>	<b>КАПИТАЛНИ РАСХОДИ</b>	<b>16.900</b>	<b>22.170</b>	<b>0</b>	<b>0</b>	<b>0</b>	<b>0</b>	<b>60.000</b>	<b>0</b>	<b>0</b>	<b>0</b>	<b>76.900</b>	<b>22.170</b>
480	Купување на опрема и машини	0	0	0	0	0	0	10.000	0	0	0	10.000	0
482	Други градежни објекти	16.900	170	0	0	0	0	0	0	0	0	16.900	170
486	Купување на возила	0	0	0	0	0	0	50.000	0	0	0	50.000	0
488	Капитални дотации до ЕЛС	0	22.000	0	0	0	0	0	0	0	0	0	22.000
<b>2Б</b>	<b>ДОЈРАНСКО ЕЗЕРО</b>	<b>47.100</b>	<b>61.930</b>	<b>0</b>	<b>0</b>	<b>0</b>	<b>0</b>	<b>0</b>	<b>0</b>	<b>0</b>	<b>0</b>	<b>47.100</b>	<b>61.930</b>
<b>42</b>	<b>СТОКИ И УСЛУГИ</b>	<b>45.100</b>	<b>59.930</b>	<b>0</b>	<b>0</b>	<b>0</b>	<b>0</b>	<b>0</b>	<b>0</b>	<b>0</b>	<b>0</b>	<b>45.100</b>	<b>59.930</b>
421	Комунални услуги, греење, комуникација и транспорт	45.000	59.830	0	0	0	0	0	0	0	0	45.000	59.830
424	Поправки и тековно одржување	100	100	0	0	0	0	0	0	0	0	100	100
<b>48</b>	<b>КАПИТАЛНИ РАСХОДИ</b>	<b>2.000</b>	<b>2.000</b>	<b>0</b>	<b>0</b>	<b>0</b>	<b>0</b>	<b>0</b>	<b>0</b>	<b>0</b>	<b>0</b>	<b>2.000</b>	<b>2.000</b>
480	Купување на опрема и машини	2.000	2.000	0	0	0	0	0	0	0	0	2.000	2.000
<b>2Е</b>	<b>КОЛЕКТОРСКИ СИСТЕМ ОХРИД И СТРУГА</b>	<b>110.000</b>	<b>346.000</b>	<b>0</b>	<b>0</b>	<b>0</b>	<b>0</b>	<b>0</b>	<b>0</b>	<b>0</b>	<b>0</b>	<b>110.000</b>	<b>346.000</b>
<b>46</b>	<b>СУБВЕНЦИИ И ТРАНСФЕРИ</b>	<b>0</b>	<b>100.000</b>	<b>0</b>	<b>0</b>	<b>0</b>	<b>0</b>	<b>0</b>	<b>0</b>	<b>0</b>	<b>0</b>	<b>0</b>	<b>100.000</b>
464	Разни трансфери	0	100.000	0	0	0	0	0	0	0	0	0	100.000
<b>48</b>	<b>КАПИТАЛНИ РАСХОДИ</b>	<b>110.000</b>	<b>246.000</b>	<b>0</b>	<b>0</b>	<b>0</b>	<b>0</b>	<b>0</b>	<b>0</b>	<b>0</b>	<b>0</b>	<b>110.000</b>	<b>246.000</b>
488	Капитални дотации до ЕЛС	0	39.000	0	0	0	0	0	0	0	0	0	39.000

Раздел Програма Потпрограма Категорија Ставка		Б У Џ Е Т 2020											
		Расходи на Основен буџет				Расходи од самофинансирачки активности		Расходи од заеми		Расходи од донации		Вкупно расходи	
		Буџет	Ребаланс	Буџет	Ребаланс	Буџет	Ребаланс	Буџет	Ребаланс	Буџет	Ребаланс	Буџет	Ребаланс
489	Капитални субвенции за претпријатија и невладини организации	110.000	207.000	0	0	0	0	0	0	0	0	110.000	207.000
<b>2J</b>	<b>УРЕДУВАЊЕ НА ПОРОЈ НА РЕЧНО КОРИТО НА РЕКА ПЕНА - ШИПКОВИЦА, ТЕТОВСКИ</b>	<b>5.000</b>	<b>0</b>	<b>0</b>	<b>0</b>	<b>0</b>	<b>0</b>	<b>0</b>	<b>0</b>	<b>0</b>	<b>0</b>	<b>5.000</b>	<b>0</b>
<b>48</b>	<b>КАПИТАЛНИ РАСХОДИ</b>	<b>5.000</b>	<b>0</b>	<b>0</b>	<b>0</b>	<b>0</b>	<b>0</b>	<b>0</b>	<b>0</b>	<b>0</b>	<b>0</b>	<b>5.000</b>	<b>0</b>
482	Други градежни објекти	5.000	0	0	0	0	0	0	0	0	0	5.000	0
<b>3</b>	<b>ПРОСТОРНИ ПЛАНОВИ</b>	<b>16.755</b>	<b>13.435</b>	<b>0</b>	<b>0</b>	<b>0</b>	<b>0</b>	<b>0</b>	<b>0</b>	<b>0</b>	<b>0</b>	<b>16.755</b>	<b>13.435</b>
<b>30</b>	<b>ПРОСТОРНИ ПЛАНОВИ</b>	<b>16.755</b>	<b>13.435</b>	<b>0</b>	<b>0</b>	<b>0</b>	<b>0</b>	<b>0</b>	<b>0</b>	<b>0</b>	<b>0</b>	<b>16.755</b>	<b>13.435</b>
<b>40</b>	<b>ПЛАТИ И НАДОМЕСТОЦИ</b>	<b>5.350</b>	<b>5.680</b>	<b>0</b>	<b>0</b>	<b>0</b>	<b>0</b>	<b>0</b>	<b>0</b>	<b>0</b>	<b>0</b>	<b>5.350</b>	<b>5.680</b>
401	Основни плати	3.879	4.100	0	0	0	0	0	0	0	0	3.879	4.100
402	Придонеси за социјално осигурување	1.471	1.580	0	0	0	0	0	0	0	0	1.471	1.580
<b>42</b>	<b>СТОКИ И УСЛУГИ</b>	<b>11.090</b>	<b>7.690</b>	<b>0</b>	<b>0</b>	<b>0</b>	<b>0</b>	<b>0</b>	<b>0</b>	<b>0</b>	<b>0</b>	<b>11.090</b>	<b>7.690</b>
420	Патни и дневни расходи	40	40	0	0	0	0	0	0	0	0	40	40
423	Материјали и ситен инвентар	50	50	0	0	0	0	0	0	0	0	50	50
425	Договорни услуги	11.000	7.600	0	0	0	0	0	0	0	0	11.000	7.600
<b>48</b>	<b>КАПИТАЛНИ РАСХОДИ</b>	<b>315</b>	<b>65</b>	<b>0</b>	<b>0</b>	<b>0</b>	<b>0</b>	<b>0</b>	<b>0</b>	<b>0</b>	<b>0</b>	<b>315</b>	<b>65</b>
480	Купување на опрема и машини	250	0	0	0	0	0	0	0	0	0	250	0
485	Вложувања и нефинансиски средства	65	65	0	0	0	0	0	0	0	0	65	65
<b>4</b>	<b>МОНИТОРИНГ И ЗАШТИТА ОД АЕРОЗАГАДУВАЊЕ</b>	<b>36.328</b>	<b>31.883</b>	<b>0</b>	<b>0</b>	<b>3.230</b>	<b>3.230</b>	<b>0</b>	<b>0</b>	<b>0</b>	<b>0</b>	<b>39.558</b>	<b>35.113</b>
<b>40</b>	<b>МОНИТОРИНГ И ЗАШТИТА ОД АЕРОЗАГАДУВАЊЕ</b>	<b>36.328</b>	<b>31.883</b>	<b>0</b>	<b>0</b>	<b>3.230</b>	<b>3.230</b>	<b>0</b>	<b>0</b>	<b>0</b>	<b>0</b>	<b>39.558</b>	<b>35.113</b>
<b>42</b>	<b>СТОКИ И УСЛУГИ</b>	<b>4.875</b>	<b>3.875</b>	<b>0</b>	<b>0</b>	<b>2.680</b>	<b>2.680</b>	<b>0</b>	<b>0</b>	<b>0</b>	<b>0</b>	<b>7.555</b>	<b>6.555</b>
420	Патни и дневни расходи	250	250	0	0	100	100	0	0	0	0	350	350
421	Комунални услуги, греење, комуникација и транспорт	3.200	2.200	0	0	500	500	0	0	0	0	3.700	2.700
423	Материјали и ситен инвентар	100	100	0	0	450	450	0	0	0	0	550	550
424	Поправки и тековно одржување	200	200	0	0	300	300	0	0	0	0	500	500
425	Договорни услуги	900	900	0	0	700	700	0	0	0	0	1.600	1.600
426	Други тековни расходи	225	225	0	0	630	630	0	0	0	0	855	855
<b>46</b>	<b>СУБВЕНЦИИ И ТРАНСФЕРИ</b>	<b>0</b>	<b>3.575</b>	<b>0</b>	<b>0</b>	<b>0</b>	<b>0</b>	<b>0</b>	<b>0</b>	<b>0</b>	<b>0</b>	<b>0</b>	<b>3.575</b>
465	Исплата по извршни исправи	0	3.575	0	0	0	0	0	0	0	0	0	3.575
<b>48</b>	<b>КАПИТАЛНИ РАСХОДИ</b>	<b>31.453</b>	<b>24.433</b>	<b>0</b>	<b>0</b>	<b>550</b>	<b>550</b>	<b>0</b>	<b>0</b>	<b>0</b>	<b>0</b>	<b>32.003</b>	<b>24.983</b>

Раздел Програма Потпрограма Категорија Ставка		Б У Џ Е Т 2020											
		Расходи на Основен буџет				Расходи од самофинансирачки активности		Расходи од заеми		Расходи од донации		Вкупно расходи	
		Буџет	Ребаланс	Буџет	Ребаланс	Буџет	Ребаланс	Буџет	Ребаланс	Буџет	Ребаланс	Буџет	Ребаланс
480	Купување на опрема и машини	30.518	23.498	0	0	500	500	0	0	0	0	31.018	23.998
482	Други градежни објекти	400	400	0	0	0	0	0	0	0	0	400	400
485	Вложувања и нефинансиски средства	535	535	0	0	50	50	0	0	0	0	585	585
<b>6</b>	<b>ЗАШТИТА НА ВОДИ</b>	<b>70.496</b>	<b>174.513</b>	<b>0</b>	<b>0</b>	<b>0</b>	<b>0</b>	<b>0</b>	<b>0</b>	<b>0</b>	<b>0</b>	<b>70.496</b>	<b>174.513</b>
<b>60</b>	<b>ЗАШТИТА НА ВОДИ</b>	<b>70.496</b>	<b>174.513</b>	<b>0</b>	<b>0</b>	<b>0</b>	<b>0</b>	<b>0</b>	<b>0</b>	<b>0</b>	<b>0</b>	<b>70.496</b>	<b>174.513</b>
<b>40</b>	<b>ПЛАТИ И НАДОМЕСТОЦИ</b>	<b>12.741</b>	<b>12.900</b>	<b>0</b>	<b>0</b>	<b>0</b>	<b>0</b>	<b>0</b>	<b>0</b>	<b>0</b>	<b>0</b>	<b>12.741</b>	<b>12.900</b>
401	Основни плати	9.241	9.250	0	0	0	0	0	0	0	0	9.241	9.250
402	Придонеси за социјално осигурување	3.500	3.650	0	0	0	0	0	0	0	0	3.500	3.650
<b>42</b>	<b>СТОКИ И УСЛУГИ</b>	<b>7.995</b>	<b>7.995</b>	<b>0</b>	<b>0</b>	<b>0</b>	<b>0</b>	<b>0</b>	<b>0</b>	<b>0</b>	<b>0</b>	<b>7.995</b>	<b>7.995</b>
420	Патни и дневни расходи	40	40	0	0	0	0	0	0	0	0	40	40
421	Комунални услуги, греење, комуникација и транспорт	180	180	0	0	0	0	0	0	0	0	180	180
423	Материјали и ситен инвентар	200	200	0	0	0	0	0	0	0	0	200	200
424	Поправки и тековно одржување	400	400	0	0	0	0	0	0	0	0	400	400
425	Договорни услуги	7.000	7.000	0	0	0	0	0	0	0	0	7.000	7.000
426	Други тековни расходи	175	175	0	0	0	0	0	0	0	0	175	175
<b>48</b>	<b>КАПИТАЛНИ РАСХОДИ</b>	<b>49.760</b>	<b>153.618</b>	<b>0</b>	<b>0</b>	<b>0</b>	<b>0</b>	<b>0</b>	<b>0</b>	<b>0</b>	<b>0</b>	<b>49.760</b>	<b>153.618</b>
480	Купување на опрема и машини	3.500	2.958	0	0	0	0	0	0	0	0	3.500	2.958
482	Други градежни објекти	46.000	46.000	0	0	0	0	0	0	0	0	46.000	46.000
483	Купување на мебел	60	60	0	0	0	0	0	0	0	0	60	60
485	Вложувања и нефинансиски средства	200	200	0	0	0	0	0	0	0	0	200	200
488	Капитални дотации до ЕЛС	0	104.400	0	0	0	0	0	0	0	0	0	104.400
<b>С</b>	<b>УНАПРЕДУВАЊЕ НА ЖИВОТНАТА СРЕДИНА</b>	<b>66.440</b>	<b>60.340</b>	<b>87.110</b>	<b>87.110</b>	<b>0</b>	<b>0</b>	<b>0</b>	<b>0</b>	<b>25.636</b>	<b>22.636</b>	<b>179.186</b>	<b>170.086</b>
<b>С1</b>	<b>УНАПРЕДУВАЊЕ НА ЖИВОТНАТА СРЕДИНА</b>	<b>66.440</b>	<b>60.340</b>	<b>87.110</b>	<b>87.110</b>	<b>0</b>	<b>0</b>	<b>0</b>	<b>0</b>	<b>25.636</b>	<b>22.636</b>	<b>179.186</b>	<b>170.086</b>
<b>40</b>	<b>ПЛАТИ И НАДОМЕСТОЦИ</b>	<b>55.700</b>	<b>56.600</b>	<b>0</b>	<b>0</b>	<b>0</b>	<b>0</b>	<b>0</b>	<b>0</b>	<b>0</b>	<b>0</b>	<b>55.700</b>	<b>56.600</b>
401	Основни плати	40.388	40.700	0	0	0	0	0	0	0	0	40.388	40.700
402	Придонеси за социјално осигурување	15.312	15.900	0	0	0	0	0	0	0	0	15.312	15.900
<b>42</b>	<b>СТОКИ И УСЛУГИ</b>	<b>10.640</b>	<b>3.640</b>	<b>6.110</b>	<b>6.110</b>	<b>0</b>	<b>0</b>	<b>0</b>	<b>0</b>	<b>9.816</b>	<b>6.816</b>	<b>26.566</b>	<b>16.566</b>
420	Патни и дневни расходи	90	90	250	250	0	0	0	0	660	660	1.000	1.000

Раздел Програма Потпрограма Категорија Ставка	О П И С	Б У Џ Е Т 2020											
		Расходи на Основен буџет				Расходи од самофинансирачки активности		Расходи од заеми		Расходи од донации		Вкупно расходи	
		Буџет	Ребаланс	Буџет	Ребаланс	Буџет	Ребаланс	Буџет	Ребаланс	Буџет	Ребаланс	Буџет	Ребаланс
421	Комунални услуги, греење, комуникација и транспорт	5.000	0	500	500	0	0	0	0	171	171	5.671	671
423	Материјали и ситен инвентар	50	50	180	180	0	0	0	0	145	145	375	375
424	Поправки и тековно одржување	200	200	80	80	0	0	0	0	0	0	280	280
425	Договорни услуги	5.000	3.000	5.000	5.000	0	0	0	0	8.170	5.170	18.170	13.170
426	Други тековни расходи	300	300	100	100	0	0	0	0	670	670	1.070	1.070
<b>46</b>	<b>СУБВЕНЦИИ И ТРАНСФЕРИ</b>	<b>0</b>	<b>0</b>	<b>17.000</b>	<b>17.000</b>	<b>0</b>	<b>0</b>	<b>0</b>	<b>0</b>	<b>0</b>	<b>0</b>	<b>17.000</b>	<b>17.000</b>
463	Трансфери до невладини организации	0	0	17.000	17.000	0	0	0	0	0	0	17.000	17.000
<b>48</b>	<b>КАПИТАЛНИ РАСХОДИ</b>	<b>100</b>	<b>100</b>	<b>64.000</b>	<b>64.000</b>	<b>0</b>	<b>0</b>	<b>0</b>	<b>0</b>	<b>15.820</b>	<b>15.820</b>	<b>79.920</b>	<b>79.920</b>
480	Купување на опрема и машини	0	0	1.000	1.000	0	0	0	0	15.820	15.820	16.820	16.820
482	Други градежни објекти	0	0	62.000	62.000	0	0	0	0	0	0	62.000	62.000
485	Вложувања и нефинансиски средства	100	100	1.000	1.000	0	0	0	0	0	0	1.100	1.100

Раздел Програма Потпрограма Категорија Ставка	О П И С	Б У Џ Е Т 2020											
		Расходи на Основен буџет				Расходи од самофинансирачки активности		Расходи од заеми		Расходи од донации		Вкупно расходи	
		Буџет	Ребаланс	Буџет	Ребаланс	Буџет	Ребаланс	Буџет	Ребаланс	Буџет	Ребаланс	Буџет	Ребаланс

<b>12102</b>	<b>ДРЖАВЕН ИНСПЕКТОРАТ ЗА ЖИВОТНА СРЕДИНА</b>	<b>27.395</b>	<b>27.395</b>	<b>0</b>	<b>0</b>	<b>0</b>	<b>0</b>	<b>0</b>	<b>0</b>	<b>8.334</b>	<b>10.242</b>	<b>35.729</b>	<b>37.637</b>
--------------	---	---------------	---------------	----------	----------	----------	----------	----------	----------	--------------	---------------	---------------	---------------

<b>1</b>	<b>ИНСПЕКТОРАТИ</b>	<b>27.395</b>	<b>27.395</b>	<b>0</b>	<b>0</b>	<b>0</b>	<b>0</b>	<b>0</b>	<b>0</b>	<b>8.334</b>	<b>10.242</b>	<b>35.729</b>	<b>37.637</b>
19	ИНСПЕКТОРАТИ	27.395	27.395	0	0	0	0	0	0	8.334	10.242	35.729	37.637

#### РАСХОДИ

<b>40</b>	<b>ПЛАТИ И НАДОМЕСТОЦИ</b>	<b>14.480</b>	<b>14.480</b>	<b>0</b>	<b>0</b>	<b>0</b>	<b>0</b>	<b>0</b>	<b>0</b>	<b>0</b>	<b>0</b>	<b>14.480</b>	<b>14.480</b>
401	Основни плати	10.120	10.120	0	0	0	0	0	0	0	0	10.120	10.120
402	Придонеси за социјално осигурување	4.360	4.360	0	0	0	0	0	0	0	0	4.360	4.360
<b>42</b>	<b>СТОКИ И УСЛУГИ</b>	<b>9.715</b>	<b>9.715</b>	<b>0</b>	<b>0</b>	<b>0</b>	<b>0</b>	<b>0</b>	<b>0</b>	<b>3.814</b>	<b>5.722</b>	<b>13.529</b>	<b>15.437</b>
420	Патни и дневни расходи	300	300	0	0	0	0	0	0	430	466	730	766
421	Комунални услуги, греење, комуникација и транспорт	2.550	2.550	0	0	0	0	0	0	0	10	2.550	2.560
423	Материјали и ситен инвентар	750	750	0	0	0	0	0	0	0	0	750	750
424	Поправки и тековно одржување	650	650	0	0	0	0	0	0	0	0	650	650
425	Договорни услуги	5.000	5.000	0	0	0	0	0	0	3.384	5.246	8.384	10.246
426	Други тековни расходи	465	465	0	0	0	0	0	0	0	0	465	465
<b>46</b>	<b>СУБВЕНЦИИ И ТРАНСФЕРИ</b>	<b>50</b>	<b>50</b>	<b>0</b>	<b>0</b>	<b>0</b>	<b>0</b>	<b>0</b>	<b>0</b>	<b>0</b>	<b>0</b>	<b>50</b>	<b>50</b>
464	Разни трансфери	50	50	0	0	0	0	0	0	0	0	50	50
<b>48</b>	<b>КАПИТАЛНИ РАСХОДИ</b>	<b>3.150</b>	<b>3.150</b>	<b>0</b>	<b>0</b>	<b>0</b>	<b>0</b>	<b>0</b>	<b>0</b>	<b>4.520</b>	<b>4.520</b>	<b>7.670</b>	<b>7.670</b>
480	Купување на опрема и машини	3.150	3.150	0	0	0	0	0	0	4.520	4.520	7.670	7.670

<b>1</b>	<b>ИНСПЕКТОРАТИ</b>	<b>27.395</b>	<b>27.395</b>	<b>0</b>	<b>0</b>	<b>0</b>	<b>0</b>	<b>0</b>	<b>0</b>	<b>8.334</b>	<b>10.242</b>	<b>35.729</b>	<b>37.637</b>
<b>19</b>	<b>ИНСПЕКТОРАТИ</b>	<b>27.395</b>	<b>27.395</b>	<b>0</b>	<b>0</b>	<b>0</b>	<b>0</b>	<b>0</b>	<b>0</b>	<b>8.334</b>	<b>10.242</b>	<b>35.729</b>	<b>37.637</b>
<b>40</b>	<b>ПЛАТИ И НАДОМЕСТОЦИ</b>	<b>14.480</b>	<b>14.480</b>	<b>0</b>	<b>0</b>	<b>0</b>	<b>0</b>	<b>0</b>	<b>0</b>	<b>0</b>	<b>0</b>	<b>14.480</b>	<b>14.480</b>
401	Основни плати	10.120	10.120	0	0	0	0	0	0	0	0	10.120	10.120
402	Придонеси за социјално осигурување	4.360	4.360	0	0	0	0	0	0	0	0	4.360	4.360
<b>42</b>	<b>СТОКИ И УСЛУГИ</b>	<b>9.715</b>	<b>9.715</b>	<b>0</b>	<b>0</b>	<b>0</b>	<b>0</b>	<b>0</b>	<b>0</b>	<b>3.814</b>	<b>5.722</b>	<b>13.529</b>	<b>15.437</b>
420	Патни и дневни расходи	300	300	0	0	0	0	0	0	430	466	730	766
421	Комунални услуги, греење, комуникација и транспорт	2.550	2.550	0	0	0	0	0	0	0	10	2.550	2.560

Раздел Програма Потпрограма Категорија Ставка	О П И С	Б У Џ Е Т 2020											
		Расходи на Основен буџет				Расходи од самофинансирачки активности		Расходи од заеми		Расходи од донации		Вкупно расходи	
		Буџет	Ребаланс	Буџет	Ребаланс	Буџет	Ребаланс	Буџет	Ребаланс	Буџет	Ребаланс	Буџет	Ребаланс
423	Материјали и ситен инвентар	750	750	0	0	0	0	0	0	0	0	750	750
424	Поправки и тековно одржување	650	650	0	0	0	0	0	0	0	0	650	650
425	Договорни услуги	5.000	5.000	0	0	0	0	0	0	3.384	5.246	8.384	10.246
426	Други тековни расходи	465	465	0	0	0	0	0	0	0	0	465	465
<b>46</b>	<b>СУБВЕНЦИИ И ТРАНСФЕРИ</b>	<b>50</b>	<b>50</b>	<b>0</b>	<b>0</b>	<b>0</b>	<b>0</b>	<b>0</b>	<b>0</b>	<b>0</b>	<b>0</b>	<b>50</b>	<b>50</b>
464	Разни трансфери	50	50	0	0	0	0	0	0	0	0	50	50
<b>48</b>	<b>КАПИТАЛНИ РАСХОДИ</b>	<b>3.150</b>	<b>3.150</b>	<b>0</b>	<b>0</b>	<b>0</b>	<b>0</b>	<b>0</b>	<b>0</b>	<b>4.520</b>	<b>4.520</b>	<b>7.670</b>	<b>7.670</b>
480	Купување на опрема и машини	3.150	3.150	0	0	0	0	0	0	4.520	4.520	7.670	7.670

Раздел Програма Потпрограма Категорија Ставка	О П И С	Б У Џ Е Т 2020											
		Расходи на Основен буџет				Расходи од самофинансирачки активности		Расходи од заеми		Расходи од донации		Вкупно расходи	
		Буџет	Ребаланс	Буџет	Ребаланс	Буџет	Ребаланс	Буџет	Ребаланс	Буџет	Ребаланс	Буџет	Ребаланс
<b>13001</b>	<b>МИНИСТЕРСТВО ЗА ТРАНСПОРТ И ВРСКИ</b>	<b>1.439.381</b>	<b>1.594.051</b>	<b>15.000</b>	<b>15.000</b>	<b>0</b>	<b>0</b>	<b>3.250.144</b>	<b>1.572.269</b>	<b>90.000</b>	<b>90.000</b>	<b>4.794.525</b>	<b>3.271.320</b>
<b>1</b>	<b>АДМИНИСТРАЦИЈА</b>	<b>196.251</b>	<b>193.251</b>	<b>15.000</b>	<b>15.000</b>	<b>0</b>	<b>0</b>	<b>0</b>	<b>0</b>	<b>0</b>	<b>0</b>	<b>211.251</b>	<b>208.251</b>
10	АДМИНИСТРАЦИЈА	160.251	157.251	15.000	15.000	0	0	0	0	0	0	175.251	172.251
11	ПОДДРШКА НА ИМПЛЕМЕНТАЦИЈАТА НА ДЕКАДАТА И СТРАТЕГИЈАТА ЗА РОМИТЕ	20.000	20.000	0	0	0	0	0	0	0	0	20.000	20.000
1A	НАДГРАДБА И РЕКОНСТРУКЦИЈА НА УПРАВНА ЗГРАДА	16.000	16.000	0	0	0	0	0	0	0	0	16.000	16.000
<b>2</b>	<b>СООБРАЌАЈ И КОМУНИКАЦИИ</b>	<b>120.980</b>	<b>240.480</b>	<b>0</b>	<b>0</b>	<b>0</b>	<b>0</b>	<b>570.725</b>	<b>266.650</b>	<b>0</b>	<b>0</b>	<b>691.705</b>	<b>507.130</b>
20	СООБРАЌАЈ И КОМУНИКАЦИИ	120.980	174.480	0	0	0	0	0	0	0	0	120.980	174.480
2B	ИЗГРАДБА НА СОЦИЈАЛНИ СТАНОВИ	0	66.000	0	0	0	0	189.000	189.000	0	0	189.000	255.000
2K	ПРОЕКТ ЗА ОЛЕСНУВАЊЕ НА ТРГОВИЈАТА И ТРАНСПОРТОТ	0	0	0	0	0	0	134.225	24.200	0	0	134.225	24.200
2Л	ПРОЕКТ ЗА ЛОКАЛНИ ПАТИШТА	0	0	0	0	0	0	247.500	53.450	0	0	247.500	53.450
<b>3</b>	<b>УРБАНИЗАМ И ГРАДЕЖНИШТВО</b>	<b>391.750</b>	<b>394.920</b>	<b>0</b>	<b>0</b>	<b>0</b>	<b>0</b>	<b>1.523.000</b>	<b>1.102.200</b>	<b>90.000</b>	<b>90.000</b>	<b>2.004.750</b>	<b>1.587.120</b>
30	УРБАНИЗАМ И ГРАДЕЖНИШТВО	196.200	209.370	0	0	0	0	0	0	0	0	196.200	209.370
3Б	ВОДОВОД И КАНАЛИЗАЦИЈА ЗА ОПШТИНИТЕ	30.250	28.250	0	0	0	0	123.000	149.200	90.000	90.000	243.250	267.450
3Г	ПРОЕКТ ЗА ВОДОСНАБДУВАЊЕ И ОДВЕДУВАЊЕ НА ОТПАДНИ ВОДИ	64.000	56.000	0	0	0	0	370.000	370.000	0	0	434.000	426.000
3Д	ГАСИФИКАЦИЈА	1.300	1.300	0	0	0	0	1.030.000	583.000	0	0	1.031.300	584.300
3У	ВОДОВОД И КАНАЛИЗАЦИЈА - ВИЗБЕГОВО	100.000	100.000	0	0	0	0	0	0	0	0	100.000	100.000
<b>Д</b>	<b>ЕКОНОМСКИ РАЗВОЈ</b>	<b>730.400</b>	<b>765.400</b>	<b>0</b>	<b>0</b>	<b>0</b>	<b>0</b>	<b>1.156.419</b>	<b>203.419</b>	<b>0</b>	<b>0</b>	<b>1.886.819</b>	<b>968.819</b>
ДА	ИНВЕСТИЦИИ ВО ЖЕЛЕЗНИЧКАТА ИНФРАСТРУКТУРА	730.400	765.400	0	0	0	0	1.156.419	203.419	0	0	1.886.819	968.819
<b>РАСХОДИ</b>													
<b>40</b>	<b>ПЛАТИ И НАДОМЕСТОЦИ</b>	<b>132.496</b>	<b>126.496</b>	<b>0</b>	<b>0</b>	<b>0</b>	<b>0</b>	<b>0</b>	<b>0</b>	<b>0</b>	<b>0</b>	<b>132.496</b>	<b>126.496</b>
401	Основни плати	95.364	91.364	0	0	0	0	0	0	0	0	95.364	91.364
402	Придонеси за социјално осигурување	37.132	35.132	0	0	0	0	0	0	0	0	37.132	35.132
<b>42</b>	<b>СТОКИ И УСЛУГИ</b>	<b>68.745</b>	<b>58.144</b>	<b>8.850</b>	<b>8.766</b>	<b>0</b>	<b>0</b>	<b>52.670</b>	<b>43.700</b>	<b>30.000</b>	<b>30.000</b>	<b>160.265</b>	<b>140.610</b>
420	Патни и дневни расходи	3.000	2.024	2.000	2.000	0	0	100	100	0	0	5.100	4.124

Раздел Програма Потпрограма Категорија Ставка		Б У Џ Е Т 2020											
		Расходи на Основен буџет				Расходи од самофинансирачки активности		Расходи од заеми		Расходи од донации		Вкупно расходи	
		Буџет	Ребаланс	Буџет	Ребаланс	Буџет	Ребаланс	Буџет	Ребаланс	Буџет	Ребаланс	Буџет	Ребаланс
421	Комунални услуги, греење, комуникација и транспорт	13.000	11.000	2.100	2.100	0	0	100	100	0	0	15.200	13.200
423	Материјали и ситен инвентар	1.300	1.300	400	400	0	0	100	300	0	0	1.800	2.000
424	Поправки и тековно одржување	4.500	4.500	1.200	1.200	0	0	100	150	0	0	5.800	5.850
425	Договорни услуги	34.945	27.945	2.250	2.250	0	0	52.170	40.050	30.000	30.000	119.365	100.245
426	Други тековни расходи	12.000	11.000	900	816	0	0	100	3.000	0	0	13.000	14.816
427	Привремени вработувања	0	375	0	0	0	0	0	0	0	0	0	375
<b>46</b>	<b>СУБВЕНЦИИ И ТРАНСФЕРИ</b>	<b>537.040</b>	<b>541.641</b>	<b>6.000</b>	<b>6.084</b>	<b>0</b>	<b>0</b>	<b>0</b>	<b>0</b>	<b>0</b>	<b>0</b>	<b>543.040</b>	<b>547.725</b>
461	Субвенции за јавни претпријатија	400.000	415.000	0	0	0	0	0	0	0	0	400.000	415.000
464	Разни трансфери	126.464	84.288	6.000	6.000	0	0	0	0	0	0	132.464	90.288
465	Исплата по извршни исправи	10.576	42.353	0	84	0	0	0	0	0	0	10.576	42.437
<b>48</b>	<b>КАПИТАЛНИ РАСХОДИ</b>	<b>701.100</b>	<b>867.770</b>	<b>150</b>	<b>150</b>	<b>0</b>	<b>0</b>	<b>3.197.474</b>	<b>1.528.569</b>	<b>60.000</b>	<b>60.000</b>	<b>3.958.724</b>	<b>2.456.489</b>
480	Купување на опрема и машини	750	750	50	50	0	0	84.245	2.700	0	0	85.045	3.500
481	Градежни објекти	15.500	15.500	0	0	0	0	0	0	0	0	15.500	15.500
482	Други градежни објекти	285.500	262.500	0	0	0	0	1.637.130	982.950	0	0	1.922.630	1.245.450
483	Купување на мебел	0	0	50	50	0	0	220	150	0	0	270	200
485	Вложувања и нефинансиски средства	4.600	4.600	50	50	0	0	7.460	1.150	0	0	12.110	5.800
488	Капитални дотации до ЕЛС	64.750	234.420	0	0	0	0	123.000	149.200	60.000	60.000	247.750	443.620
489	Капитални субвенции за претпријатија и невладини организации	330.000	350.000	0	0	0	0	1.345.419	392.419	0	0	1.675.419	742.419
<b>1</b>	<b>АДМИНИСТРАЦИЈА</b>	<b>196.251</b>	<b>193.251</b>	<b>15.000</b>	<b>15.000</b>	<b>0</b>	<b>0</b>	<b>0</b>	<b>0</b>	<b>0</b>	<b>0</b>	<b>211.251</b>	<b>208.251</b>
<b>10</b>	<b>АДМИНИСТРАЦИЈА</b>	<b>160.251</b>	<b>157.251</b>	<b>15.000</b>	<b>15.000</b>	<b>0</b>	<b>0</b>	<b>0</b>	<b>0</b>	<b>0</b>	<b>0</b>	<b>175.251</b>	<b>172.251</b>
<b>40</b>	<b>ПЛАТИ И НАДОМЕСТОЦИ</b>	<b>59.696</b>	<b>56.696</b>	<b>0</b>	<b>0</b>	<b>0</b>	<b>0</b>	<b>0</b>	<b>0</b>	<b>0</b>	<b>0</b>	<b>59.696</b>	<b>56.696</b>
401	Основни плати	42.764	40.764	0	0	0	0	0	0	0	0	42.764	40.764
402	Придонеси за социјално осигурување	16.932	15.932	0	0	0	0	0	0	0	0	16.932	15.932
<b>42</b>	<b>СТОКИ И УСЛУГИ</b>	<b>36.355</b>	<b>31.754</b>	<b>8.850</b>	<b>8.766</b>	<b>0</b>	<b>0</b>	<b>0</b>	<b>0</b>	<b>0</b>	<b>0</b>	<b>45.205</b>	<b>40.520</b>
420	Патни и дневни расходи	3.000	2.024	2.000	2.000	0	0	0	0	0	0	5.000	4.024
421	Комунални услуги, греење, комуникација и транспорт	13.000	11.000	2.100	2.100	0	0	0	0	0	0	15.100	13.100
423	Материјали и ситен инвентар	1.300	1.300	400	400	0	0	0	0	0	0	1.700	1.700
424	Поправки и тековно одржување	2.460	2.460	1.200	1.200	0	0	0	0	0	0	3.660	3.660
425	Договорни услуги	13.095	11.095	2.250	2.250	0	0	0	0	0	0	15.345	13.345



Раздел Програма Потпрограма Категорија Ставка		Б У Џ Е Т 2020											
		Расходи на Основен буџет				Расходи од самофинансирачки активности		Расходи од заеми		Расходи од донации		Вкупно расходи	
		Буџет	Ребаланс	Буџет	Ребаланс	Буџет	Ребаланс	Буџет	Ребаланс	Буџет	Ребаланс	Буџет	Ребаланс
426	Други тековни расходи	3.500	3.500	900	816	0	0	0	0	0	0	4.400	4.316
427	Привремени вработувања	0	375	0	0	0	0	0	0	0	0	0	375
<b>46</b>	<b>СУБВЕНЦИИ И ТРАНСФЕРИ</b>	<b>62.900</b>	<b>67.501</b>	<b>6.000</b>	<b>6.084</b>	<b>0</b>	<b>0</b>	<b>0</b>	<b>0</b>	<b>0</b>	<b>0</b>	<b>68.900</b>	<b>73.585</b>
464	Разни трансфери	52.324	45.148	6.000	6.000	0	0	0	0	0	0	58.324	51.148
465	Исплата по извршни исправи	10.576	22.353	0	84	0	0	0	0	0	0	10.576	22.437
<b>48</b>	<b>КАПИТАЛНИ РАСХОДИ</b>	<b>1.300</b>	<b>1.300</b>	<b>150</b>	<b>150</b>	<b>0</b>	<b>0</b>	<b>0</b>	<b>0</b>	<b>0</b>	<b>0</b>	<b>1.450</b>	<b>1.450</b>
480	Купување на опрема и машини	500	500	50	50	0	0	0	0	0	0	550	550
483	Купување на мебел	0	0	50	50	0	0	0	0	0	0	50	50
485	Вложувања и нефинансиски средства	800	800	50	50	0	0	0	0	0	0	850	850
<b>11</b>	<b>ПОДДРШКА НА ИМПЛЕМЕНТАЦИЈАТА НА ДЕКАДАТА И СТРАТЕГИЈАТА ЗА РОМИТЕ</b>	<b>20.000</b>	<b>20.000</b>	<b>0</b>	<b>0</b>	<b>0</b>	<b>0</b>	<b>0</b>	<b>0</b>	<b>0</b>	<b>0</b>	<b>20.000</b>	<b>20.000</b>
<b>48</b>	<b>КАПИТАЛНИ РАСХОДИ</b>	<b>20.000</b>	<b>20.000</b>	<b>0</b>	<b>0</b>	<b>0</b>	<b>0</b>	<b>0</b>	<b>0</b>	<b>0</b>	<b>0</b>	<b>20.000</b>	<b>20.000</b>
488	Капитални дотации до ЕЛС	20.000	20.000	0	0	0	0	0	0	0	0	20.000	20.000
<b>1A</b>	<b>НАДГРАДБА И РЕКОНСТРУКЦИЈА НА УПРАВНА ЗГРАДА</b>	<b>16.000</b>	<b>16.000</b>	<b>0</b>	<b>0</b>	<b>0</b>	<b>0</b>	<b>0</b>	<b>0</b>	<b>0</b>	<b>0</b>	<b>16.000</b>	<b>16.000</b>
<b>48</b>	<b>КАПИТАЛНИ РАСХОДИ</b>	<b>16.000</b>	<b>16.000</b>	<b>0</b>	<b>0</b>	<b>0</b>	<b>0</b>	<b>0</b>	<b>0</b>	<b>0</b>	<b>0</b>	<b>16.000</b>	<b>16.000</b>
481	Градежни објекти	15.500	15.500	0	0	0	0	0	0	0	0	15.500	15.500
482	Други градежни објекти	500	500	0	0	0	0	0	0	0	0	500	500
<b>2</b>	<b>СООБРАЌАЈ И КОМУНИКАЦИИ</b>	<b>120.980</b>	<b>240.480</b>	<b>0</b>	<b>0</b>	<b>0</b>	<b>0</b>	<b>570.725</b>	<b>266.650</b>	<b>0</b>	<b>0</b>	<b>691.705</b>	<b>507.130</b>
<b>20</b>	<b>СООБРАЌАЈ И КОМУНИКАЦИИ</b>	<b>120.980</b>	<b>174.480</b>	<b>0</b>	<b>0</b>	<b>0</b>	<b>0</b>	<b>0</b>	<b>0</b>	<b>0</b>	<b>0</b>	<b>120.980</b>	<b>174.480</b>
<b>40</b>	<b>ПЛАТИ И НАДОМЕСТОЦИ</b>	<b>35.600</b>	<b>35.600</b>	<b>0</b>	<b>0</b>	<b>0</b>	<b>0</b>	<b>0</b>	<b>0</b>	<b>0</b>	<b>0</b>	<b>35.600</b>	<b>35.600</b>
401	Основни плати	25.800	25.800	0	0	0	0	0	0	0	0	25.800	25.800
402	Придонеси за социјално осигурување	9.800	9.800	0	0	0	0	0	0	0	0	9.800	9.800
<b>42</b>	<b>СТОКИ И УСЛУГИ</b>	<b>3.990</b>	<b>3.990</b>	<b>0</b>	<b>0</b>	<b>0</b>	<b>0</b>	<b>0</b>	<b>0</b>	<b>0</b>	<b>0</b>	<b>3.990</b>	<b>3.990</b>
424	Поправки и тековно одржување	1.040	1.040	0	0	0	0	0	0	0	0	1.040	1.040
425	Договорни услуги	950	950	0	0	0	0	0	0	0	0	950	950
426	Други тековни расходи	2.000	2.000	0	0	0	0	0	0	0	0	2.000	2.000
<b>46</b>	<b>СУБВЕНЦИИ И ТРАНСФЕРИ</b>	<b>74.140</b>	<b>59.140</b>	<b>0</b>	<b>0</b>	<b>0</b>	<b>0</b>	<b>0</b>	<b>0</b>	<b>0</b>	<b>0</b>	<b>74.140</b>	<b>59.140</b>
464	Разни трансфери	74.140	39.140	0	0	0	0	0	0	0	0	74.140	39.140
465	Исплата по извршни исправи	0	20.000	0	0	0	0	0	0	0	0	0	20.000
<b>48</b>	<b>КАПИТАЛНИ РАСХОДИ</b>	<b>7.250</b>	<b>75.750</b>	<b>0</b>	<b>0</b>	<b>0</b>	<b>0</b>	<b>0</b>	<b>0</b>	<b>0</b>	<b>0</b>	<b>7.250</b>	<b>75.750</b>
480	Купување на опрема и машини	250	250	0	0	0	0	0	0	0	0	250	250

Раздел Програма Потпрограма Категорија Ставка		Б У Џ Е Т 2020											
		Расходи на Основен буџет				Расходи од самофинансирачки активности		Расходи од заеми		Расходи од донации		Вкупно расходи	
		Буџет	Ребаланс	Буџет	Ребаланс	Буџет	Ребаланс	Буџет	Ребаланс	Буџет	Ребаланс	Буџет	Ребаланс
485	Вложувања и нефинансиски средства	1.000	1.000	0	0	0	0	0	0	0	0	1.000	1.000
488	Капитални дотации до ЕЛС амандман и измена	6.000	74.500	0	0	0	0	0	0	0	0	6.000	74.500
<b>2B</b>	<b>ИЗГРАДБА НА СОЦИЈАЛНИ СТАНОВИ</b>	<b>0</b>	<b>66.000</b>	<b>0</b>	<b>0</b>	<b>0</b>	<b>0</b>	<b>189.000</b>	<b>189.000</b>	<b>0</b>	<b>0</b>	<b>189.000</b>	<b>255.000</b>
<b>48</b>	<b>КАПИТАЛНИ РАСХОДИ</b>	<b>0</b>	<b>66.000</b>	<b>0</b>	<b>0</b>	<b>0</b>	<b>0</b>	<b>189.000</b>	<b>189.000</b>	<b>0</b>	<b>0</b>	<b>189.000</b>	<b>255.000</b>
488	Капитални дотации до ЕЛС измена	0	66.000	0	0	0	0	0	0	0	0	0	66.000
489	Капитални субвенции за претпријатија и невладини организации	0	0	0	0	0	0	189.000	189.000	0	0	189.000	189.000
<b>2K</b>	<b>ПРОЕКТ ЗА ОЛЕСНУВАЊЕ НА ТРГОВИЈАТА И ТРАНСПОРТОТ</b>	<b>0</b>	<b>0</b>	<b>0</b>	<b>0</b>	<b>0</b>	<b>0</b>	<b>134.225</b>	<b>24.200</b>	<b>0</b>	<b>0</b>	<b>134.225</b>	<b>24.200</b>
<b>42</b>	<b>СТОКИ И УСЛУГИ</b>	<b>0</b>	<b>0</b>	<b>0</b>	<b>0</b>	<b>0</b>	<b>0</b>	<b>25.620</b>	<b>20.500</b>	<b>0</b>	<b>0</b>	<b>25.620</b>	<b>20.500</b>
420	Патни и дневни расходи	0	0	0	0	0	0	100	100	0	0	100	100
421	Комунални услуги, греење, комуникација и транспорт	0	0	0	0	0	0	100	100	0	0	100	100
423	Материјали и ситен инвентар	0	0	0	0	0	0	100	200	0	0	100	200
424	Поправки и тековно одржување	0	0	0	0	0	0	100	100	0	0	100	100
425	Договорни услуги	0	0	0	0	0	0	25.120	18.000	0	0	25.120	18.000
426	Други тековни расходи	0	0	0	0	0	0	100	2.000	0	0	100	2.000
<b>48</b>	<b>КАПИТАЛНИ РАСХОДИ</b>	<b>0</b>	<b>0</b>	<b>0</b>	<b>0</b>	<b>0</b>	<b>0</b>	<b>108.605</b>	<b>3.700</b>	<b>0</b>	<b>0</b>	<b>108.605</b>	<b>3.700</b>
480	Купување на опрема и машини	0	0	0	0	0	0	84.245	2.400	0	0	84.245	2.400
482	Други градежни објекти	0	0	0	0	0	0	16.680	0	0	0	16.680	0
483	Купување на мебел	0	0	0	0	0	0	220	150	0	0	220	150
485	Вложувања и нефинансиски средства	0	0	0	0	0	0	7.460	1.150	0	0	7.460	1.150
<b>2Л</b>	<b>ПРОЕКТ ЗА ЛОКАЛНИ ПАТИШТА</b>	<b>0</b>	<b>0</b>	<b>0</b>	<b>0</b>	<b>0</b>	<b>0</b>	<b>247.500</b>	<b>53.450</b>	<b>0</b>	<b>0</b>	<b>247.500</b>	<b>53.450</b>
<b>42</b>	<b>СТОКИ И УСЛУГИ</b>	<b>0</b>	<b>0</b>	<b>0</b>	<b>0</b>	<b>0</b>	<b>0</b>	<b>20.000</b>	<b>16.150</b>	<b>0</b>	<b>0</b>	<b>20.000</b>	<b>16.150</b>
423	Материјали и ситен инвентар	0	0	0	0	0	0	0	100	0	0	0	100
424	Поправки и тековно одржување	0	0	0	0	0	0	0	50	0	0	0	50
425	Договорни услуги	0	0	0	0	0	0	20.000	15.000	0	0	20.000	15.000
426	Други тековни расходи	0	0	0	0	0	0	0	1.000	0	0	0	1.000
<b>48</b>	<b>КАПИТАЛНИ РАСХОДИ</b>	<b>0</b>	<b>0</b>	<b>0</b>	<b>0</b>	<b>0</b>	<b>0</b>	<b>227.500</b>	<b>37.300</b>	<b>0</b>	<b>0</b>	<b>227.500</b>	<b>37.300</b>
480	Купување на опрема и машини	0	0	0	0	0	0	0	300	0	0	0	300
482	Други градежни објекти	0	0	0	0	0	0	227.500	37.000	0	0	227.500	37.000

Раздел Програма Потпрограма Категорија Ставка	О П И С	Б У Џ Е Т 2020											
		Расходи на Основен буџет				Расходи од самофинансирачки активности		Расходи од заеми		Расходи од донации		Вкупно расходи	
		Буџет	Ребаланс	Буџет	Ребаланс	Буџет	Ребаланс	Буџет	Ребаланс	Буџет	Ребаланс	Буџет	Ребаланс
<b>3</b>	<b>УРБАНИЗАМ И ГРАДЕЖНИШТВО</b>	<b>391.750</b>	<b>394.920</b>	<b>0</b>	<b>0</b>	<b>0</b>	<b>0</b>	<b>1.523.000</b>	<b>1.102.200</b>	<b>90.000</b>	<b>90.000</b>	<b>2.004.750</b>	<b>1.587.120</b>
<b>30</b>	<b>УРБАНИЗАМ И ГРАДЕЖНИШТВО</b>	<b>196.200</b>	<b>209.370</b>	<b>0</b>	<b>0</b>	<b>0</b>	<b>0</b>	<b>0</b>	<b>0</b>	<b>0</b>	<b>0</b>	<b>196.200</b>	<b>209.370</b>
<b>40</b>	<b>ПЛАТИ И НАДОМЕСТОЦИ</b>	<b>37.200</b>	<b>34.200</b>	<b>0</b>	<b>0</b>	<b>0</b>	<b>0</b>	<b>0</b>	<b>0</b>	<b>0</b>	<b>0</b>	<b>37.200</b>	<b>34.200</b>
401	Основни плати	26.800	24.800	0	0	0	0	0	0	0	0	26.800	24.800
402	Придонеси за социјално осигурување	10.400	9.400	0	0	0	0	0	0	0	0	10.400	9.400
<b>42</b>	<b>СТОКИ И УСЛУГИ</b>	<b>17.500</b>	<b>16.500</b>	<b>0</b>	<b>0</b>	<b>0</b>	<b>0</b>	<b>0</b>	<b>0</b>	<b>0</b>	<b>0</b>	<b>17.500</b>	<b>16.500</b>
424	Поправки и тековно одржување	1.000	1.000	0	0	0	0	0	0	0	0	1.000	1.000
425	Договорни услуги	10.000	10.000	0	0	0	0	0	0	0	0	10.000	10.000
426	Други тековни расходи	6.500	5.500	0	0	0	0	0	0	0	0	6.500	5.500
<b>48</b>	<b>КАПИТАЛНИ РАСХОДИ</b>	<b>141.500</b>	<b>158.670</b>	<b>0</b>	<b>0</b>	<b>0</b>	<b>0</b>	<b>0</b>	<b>0</b>	<b>0</b>	<b>0</b>	<b>141.500</b>	<b>158.670</b>
482	Други градежни објекти	128.000	110.000	0	0	0	0	0	0	0	0	128.000	110.000
485	Вложувања и нефинансиски средства	2.500	2.500	0	0	0	0	0	0	0	0	2.500	2.500
488	Капитални дотации до ЕЛС амандман и измена	11.000	46.170	0	0	0	0	0	0	0	0	11.000	46.170
<b>3Б</b>	<b>ВОДОВОД И КАНАЛИЗАЦИЈА ЗА ОПШТИНИТЕ</b>	<b>30.250</b>	<b>28.250</b>	<b>0</b>	<b>0</b>	<b>0</b>	<b>0</b>	<b>123.000</b>	<b>149.200</b>	<b>90.000</b>	<b>90.000</b>	<b>243.250</b>	<b>267.450</b>
<b>42</b>	<b>СТОКИ И УСЛУГИ</b>	<b>2.500</b>	<b>500</b>	<b>0</b>	<b>0</b>	<b>0</b>	<b>0</b>	<b>0</b>	<b>0</b>	<b>30.000</b>	<b>30.000</b>	<b>32.500</b>	<b>30.500</b>
425	Договорни услуги	2.500	500	0	0	0	0	0	0	30.000	30.000	32.500	30.500
<b>48</b>	<b>КАПИТАЛНИ РАСХОДИ</b>	<b>27.750</b>	<b>27.750</b>	<b>0</b>	<b>0</b>	<b>0</b>	<b>0</b>	<b>123.000</b>	<b>149.200</b>	<b>60.000</b>	<b>60.000</b>	<b>210.750</b>	<b>236.950</b>
488	Капитални дотации до ЕЛС	27.750	27.750	0	0	0	0	123.000	149.200	60.000	60.000	210.750	236.950
<b>3Г</b>	<b>ПРОЕКТ ЗА ВОДОСНАБДУВАЊЕ И ОДВЕДУВАЊЕ НА ОТПАДНИ ВОДИ</b>	<b>64.000</b>	<b>56.000</b>	<b>0</b>	<b>0</b>	<b>0</b>	<b>0</b>	<b>370.000</b>	<b>370.000</b>	<b>0</b>	<b>0</b>	<b>434.000</b>	<b>426.000</b>
<b>42</b>	<b>СТОКИ И УСЛУГИ</b>	<b>8.000</b>	<b>5.000</b>	<b>0</b>	<b>0</b>	<b>0</b>	<b>0</b>	<b>7.050</b>	<b>7.050</b>	<b>0</b>	<b>0</b>	<b>15.050</b>	<b>12.050</b>
425	Договорни услуги	8.000	5.000	0	0	0	0	7.050	7.050	0	0	15.050	12.050
<b>48</b>	<b>КАПИТАЛНИ РАСХОДИ</b>	<b>56.000</b>	<b>51.000</b>	<b>0</b>	<b>0</b>	<b>0</b>	<b>0</b>	<b>362.950</b>	<b>362.950</b>	<b>0</b>	<b>0</b>	<b>418.950</b>	<b>413.950</b>
482	Други градежни објекти	56.000	51.000	0	0	0	0	362.950	362.950	0	0	418.950	413.950
<b>3Д</b>	<b>ГАСИФИКАЦИЈА</b>	<b>1.300</b>	<b>1.300</b>	<b>0</b>	<b>0</b>	<b>0</b>	<b>0</b>	<b>1.030.000</b>	<b>583.000</b>	<b>0</b>	<b>0</b>	<b>1.031.300</b>	<b>584.300</b>
<b>48</b>	<b>КАПИТАЛНИ РАСХОДИ</b>	<b>1.300</b>	<b>1.300</b>	<b>0</b>	<b>0</b>	<b>0</b>	<b>0</b>	<b>1.030.000</b>	<b>583.000</b>	<b>0</b>	<b>0</b>	<b>1.031.300</b>	<b>584.300</b>
482	Други градежни објекти	1.000	1.000	0	0	0	0	1.030.000	583.000	0	0	1.031.000	584.000
485	Вложувања и нефинансиски средства	300	300	0	0	0	0	0	0	0	0	300	300
<b>3У</b>	<b>ВОДОВОД И КАНАЛИЗАЦИЈА - ВИЗБЕГОВО</b>	<b>100.000</b>	<b>100.000</b>	<b>0</b>	<b>0</b>	<b>0</b>	<b>0</b>	<b>0</b>	<b>0</b>	<b>0</b>	<b>0</b>	<b>100.000</b>	<b>100.000</b>
<b>48</b>	<b>КАПИТАЛНИ РАСХОДИ</b>	<b>100.000</b>	<b>100.000</b>	<b>0</b>	<b>0</b>	<b>0</b>	<b>0</b>	<b>0</b>	<b>0</b>	<b>0</b>	<b>0</b>	<b>100.000</b>	<b>100.000</b>

Раздел Програма Потпрограма Категорија Ставка	О П И С	Б У Џ Е Т 2020											
		Расходи на Основен буџет				Расходи од самофинансирачки активности		Расходи од заеми		Расходи од донации		Вкупно расходи	
		Буџет	Ребаланс	Буџет	Ребаланс	Буџет	Ребаланс	Буџет	Ребаланс	Буџет	Ребаланс	Буџет	Ребаланс
482	Други градежни објекти	100.000	100.000	0	0	0	0	0	0	0	0	100.000	100.000
<b>Д</b>	<b>ЕКОНОМСКИ РАЗВОЈ</b>	<b>730.400</b>	<b>765.400</b>	<b>0</b>	<b>0</b>	<b>0</b>	<b>0</b>	<b>1.156.419</b>	<b>203.419</b>	<b>0</b>	<b>0</b>	<b>1.886.819</b>	<b>968.819</b>
<b>ДА</b>	<b>ИНВЕСТИЦИИ ВО ЖЕЛЕЗНИЧКАТА ИНФРАСТРУКТУРА</b>	<b>730.400</b>	<b>765.400</b>	<b>0</b>	<b>0</b>	<b>0</b>	<b>0</b>	<b>1.156.419</b>	<b>203.419</b>	<b>0</b>	<b>0</b>	<b>1.886.819</b>	<b>968.819</b>
<b>42</b>	<b>СТОКИ И УСЛУГИ</b>	<b>400</b>	<b>400</b>	<b>0</b>	<b>0</b>	<b>0</b>	<b>0</b>	<b>0</b>	<b>0</b>	<b>0</b>	<b>0</b>	<b>400</b>	<b>400</b>
425	Договорни услуги	400	400	0	0	0	0	0	0	0	0	400	400
<b>46</b>	<b>СУБВЕНЦИИ И ТРАНСФЕРИ</b>	<b>400.000</b>	<b>415.000</b>	<b>0</b>	<b>0</b>	<b>0</b>	<b>0</b>	<b>0</b>	<b>0</b>	<b>0</b>	<b>0</b>	<b>400.000</b>	<b>415.000</b>
461	Субвенции за јавни претпријатија	400.000	415.000	0	0	0	0	0	0	0	0	400.000	415.000
<b>48</b>	<b>КАПИТАЛНИ РАСХОДИ</b>	<b>330.000</b>	<b>350.000</b>	<b>0</b>	<b>0</b>	<b>0</b>	<b>0</b>	<b>1.156.419</b>	<b>203.419</b>	<b>0</b>	<b>0</b>	<b>1.486.419</b>	<b>553.419</b>
489	Капитални субвенции за претпријатија и невладини организации	330.000	350.000	0	0	0	0	1.156.419	203.419	0	0	1.486.419	553.419

Раздел Програма Потпрограма Категорија Ставка	О П И С	Б У Џ Е Т 2020											
		Расходи на Основен буџет				Расходи од самофинансирачки активности		Расходи од заеми		Расходи од донации		Вкупно расходи	
		Буџет	Ребаланс	Буџет	Ребаланс	Буџет	Ребаланс	Буџет	Ребаланс	Буџет	Ребаланс	Буџет	Ребаланс

<b>13004</b>	<b>ДРЖАВЕН ИНСПЕКТОРАТ ЗА ТРАНСПОРТ</b>	<b>29.900</b>	<b>29.900</b>	<b>0</b>	<b>0</b>	<b>0</b>	<b>0</b>	<b>0</b>	<b>0</b>	<b>0</b>	<b>0</b>	<b>29.900</b>	<b>29.900</b>
--------------	---	---------------	---------------	----------	----------	----------	----------	----------	----------	----------	----------	---------------	---------------

<b>1</b>	<b>ИНСПЕКТОРАТИ</b>	<b>29.900</b>	<b>29.900</b>	<b>0</b>	<b>0</b>	<b>0</b>	<b>0</b>	<b>0</b>	<b>0</b>	<b>0</b>	<b>0</b>	<b>29.900</b>	<b>29.900</b>
19	ИНСПЕКТОРАТИ	29.900	29.900	0	0	0	0	0	0	0	0	29.900	29.900

#### РАСХОДИ

<b>40</b>	<b>ПЛАТИ И НАДОМЕСТОЦИ</b>	<b>21.000</b>	<b>21.000</b>	<b>0</b>	<b>0</b>	<b>0</b>	<b>0</b>	<b>0</b>	<b>0</b>	<b>0</b>	<b>0</b>	<b>21.000</b>	<b>21.000</b>
401	Основни плати	15.330	15.330	0	0	0	0	0	0	0	0	15.330	15.330
402	Придонеси за социјално осигурување	5.670	5.670	0	0	0	0	0	0	0	0	5.670	5.670
<b>42</b>	<b>СТОКИ И УСЛУГИ</b>	<b>8.271</b>	<b>8.271</b>	<b>0</b>	<b>0</b>	<b>0</b>	<b>0</b>	<b>0</b>	<b>0</b>	<b>0</b>	<b>0</b>	<b>8.271</b>	<b>8.271</b>
420	Патни и дневни расходи	100	100	0	0	0	0	0	0	0	0	100	100
421	Комунални услуги, греење, комуникација и транспорт	3.000	3.000	0	0	0	0	0	0	0	0	3.000	3.000
423	Материјали и ситен инвентар	1.000	1.000	0	0	0	0	0	0	0	0	1.000	1.000
424	Поправки и тековно одржување	1.871	1.871	0	0	0	0	0	0	0	0	1.871	1.871
425	Договорни услуги	1.500	1.500	0	0	0	0	0	0	0	0	1.500	1.500
426	Други тековни расходи	800	800	0	0	0	0	0	0	0	0	800	800
<b>46</b>	<b>СУБВЕНЦИИ И ТРАНСФЕРИ</b>	<b>129</b>	<b>129</b>	<b>0</b>	<b>0</b>	<b>0</b>	<b>0</b>	<b>0</b>	<b>0</b>	<b>0</b>	<b>0</b>	<b>129</b>	<b>129</b>
464	Разни трансфери	100	100	0	0	0	0	0	0	0	0	100	100
465	Исплата по извршни исправи	29	29	0	0	0	0	0	0	0	0	29	29
<b>48</b>	<b>КАПИТАЛНИ РАСХОДИ</b>	<b>500</b>	<b>500</b>	<b>0</b>	<b>0</b>	<b>0</b>	<b>0</b>	<b>0</b>	<b>0</b>	<b>0</b>	<b>0</b>	<b>500</b>	<b>500</b>
480	Купување на опрема и машини	150	150	0	0	0	0	0	0	0	0	150	150
481	Градежни објекти	50	50	0	0	0	0	0	0	0	0	50	50
485	Вложувања и нефинансиски средства	300	300	0	0	0	0	0	0	0	0	300	300

<b>1</b>	<b>ИНСПЕКТОРАТИ</b>	<b>29.900</b>	<b>29.900</b>	<b>0</b>	<b>0</b>	<b>0</b>	<b>0</b>	<b>0</b>	<b>0</b>	<b>0</b>	<b>0</b>	<b>29.900</b>	<b>29.900</b>
----------	---------------------	---------------	---------------	----------	----------	----------	----------	----------	----------	----------	----------	---------------	---------------

<b>19</b>	<b>ИНСПЕКТОРАТИ</b>	<b>29.900</b>	<b>29.900</b>	<b>0</b>	<b>0</b>	<b>0</b>	<b>0</b>	<b>0</b>	<b>0</b>	<b>0</b>	<b>0</b>	<b>29.900</b>	<b>29.900</b>
-----------	---------------------	---------------	---------------	----------	----------	----------	----------	----------	----------	----------	----------	---------------	---------------

<b>40</b>	<b>ПЛАТИ И НАДОМЕСТОЦИ</b>	<b>21.000</b>	<b>21.000</b>	<b>0</b>	<b>0</b>	<b>0</b>	<b>0</b>	<b>0</b>	<b>0</b>	<b>0</b>	<b>0</b>	<b>21.000</b>	<b>21.000</b>
401	Основни плати	15.330	15.330	0	0	0	0	0	0	0	0	15.330	15.330
402	Придонеси за социјално осигурување	5.670	5.670	0	0	0	0	0	0	0	0	5.670	5.670

Раздел Програма Потпрограма Категорија Ставка	О П И С	Б У Џ Е Т 2020											
		Расходи на Основен буџет				Расходи од самофинансирачки активности		Расходи од заеми		Расходи од донации		Вкупно расходи	
		Буџет	Ребаланс	Буџет	Ребаланс	Буџет	Ребаланс	Буџет	Ребаланс	Буџет	Ребаланс	Буџет	Ребаланс
<b>42</b>	<b>СТОКИ И УСЛУГИ</b>	<b>8.271</b>	<b>8.271</b>	<b>0</b>	<b>0</b>	<b>0</b>	<b>0</b>	<b>0</b>	<b>0</b>	<b>0</b>	<b>0</b>	<b>8.271</b>	<b>8.271</b>
420	Патни и дневни расходи	100	100	0	0	0	0	0	0	0	0	100	100
421	Комунални услуги, греење, комуникација и транспорт	3.000	3.000	0	0	0	0	0	0	0	0	3.000	3.000
423	Материјали и ситен инвентар	1.000	1.000	0	0	0	0	0	0	0	0	1.000	1.000
424	Поправки и тековно одржување	1.871	1.871	0	0	0	0	0	0	0	0	1.871	1.871
425	Договорни услуги	1.500	1.500	0	0	0	0	0	0	0	0	1.500	1.500
426	Други тековни расходи	800	800	0	0	0	0	0	0	0	0	800	800
<b>46</b>	<b>СУБВЕНЦИИ И ТРАНСФЕРИ</b>	<b>129</b>	<b>129</b>	<b>0</b>	<b>0</b>	<b>0</b>	<b>0</b>	<b>0</b>	<b>0</b>	<b>0</b>	<b>0</b>	<b>129</b>	<b>129</b>
464	Разни трансфери	100	100	0	0	0	0	0	0	0	0	100	100
465	Исплата по извршни исправи	29	29	0	0	0	0	0	0	0	0	29	29
<b>48</b>	<b>КАПИТАЛНИ РАСХОДИ</b>	<b>500</b>	<b>500</b>	<b>0</b>	<b>0</b>	<b>0</b>	<b>0</b>	<b>0</b>	<b>0</b>	<b>0</b>	<b>0</b>	<b>500</b>	<b>500</b>
480	Купување на опрема и машини	150	150	0	0	0	0	0	0	0	0	150	150
481	Градежни објекти	50	50	0	0	0	0	0	0	0	0	50	50
485	Вложувања и нефинансиски средства	300	300	0	0	0	0	0	0	0	0	300	300

Раздел Програма Потпрограма Категорија Ставка	О П И С	Б У Џ Е Т 2020											
		Расходи на Основен буџет				Расходи од самофинансирачки активности		Расходи од заеми		Расходи од донации		Вкупно расходи	
		Буџет	Ребаланс	Буџет	Ребаланс	Буџет	Ребаланс	Буџет	Ребаланс	Буџет	Ребаланс	Буџет	Ребаланс
<b>13005</b>	<b>ДРЖАВЕН ИНСПЕКТОРАТ ЗА ГРАДЕЖНИШТВО И УРБАНИЗАМ</b>	<b>15.030</b>	<b>15.030</b>	<b>0</b>	<b>0</b>	<b>0</b>	<b>0</b>	<b>0</b>	<b>0</b>	<b>0</b>	<b>0</b>	<b>15.030</b>	<b>15.030</b>
<b>1</b>	<b>ИНСПЕКТОРАТИ</b>	<b>15.030</b>	<b>15.030</b>	<b>0</b>	<b>0</b>	<b>0</b>	<b>0</b>	<b>0</b>	<b>0</b>	<b>0</b>	<b>0</b>	<b>15.030</b>	<b>15.030</b>
19	ИНСПЕКТОРАТИ	15.030	15.030	0	0	0	0	0	0	0	0	15.030	15.030
<b>РАСХОДИ</b>													
<b>40</b>	<b>ПЛАТИ И НАДОМЕСТОЦИ</b>	<b>11.340</b>	<b>11.340</b>	<b>0</b>	<b>0</b>	<b>0</b>	<b>0</b>	<b>0</b>	<b>0</b>	<b>0</b>	<b>0</b>	<b>11.340</b>	<b>11.340</b>
401	Основни плати	8.278	8.278	0	0	0	0	0	0	0	0	8.278	8.278
402	Придонеси за социјално осигурување	3.062	3.062	0	0	0	0	0	0	0	0	3.062	3.062
<b>42</b>	<b>СТОКИ И УСЛУГИ</b>	<b>3.490</b>	<b>3.490</b>	<b>0</b>	<b>0</b>	<b>0</b>	<b>0</b>	<b>0</b>	<b>0</b>	<b>0</b>	<b>0</b>	<b>3.490</b>	<b>3.490</b>
420	Патни и дневни расходи	100	100	0	0	0	0	0	0	0	0	100	100
421	Комунални услуги, греење, комуникација и транспорт	1.500	1.500	0	0	0	0	0	0	0	0	1.500	1.500
423	Материјали и ситен инвентар	290	290	0	0	0	0	0	0	0	0	290	290
424	Поправки и тековно одржување	400	400	0	0	0	0	0	0	0	0	400	400
425	Договорни услуги	1.040	1.040	0	0	0	0	0	0	0	0	1.040	1.040
426	Други тековни расходи	160	160	0	0	0	0	0	0	0	0	160	160
<b>48</b>	<b>КАПИТАЛНИ РАСХОДИ</b>	<b>200</b>	<b>200</b>	<b>0</b>	<b>0</b>	<b>0</b>	<b>0</b>	<b>0</b>	<b>0</b>	<b>0</b>	<b>0</b>	<b>200</b>	<b>200</b>
480	Купување на опрема и машини	100	100	0	0	0	0	0	0	0	0	100	100
483	Купување на мебел	100	100	0	0	0	0	0	0	0	0	100	100
<b>1</b>	<b>ИНСПЕКТОРАТИ</b>	<b>15.030</b>	<b>15.030</b>	<b>0</b>	<b>0</b>	<b>0</b>	<b>0</b>	<b>0</b>	<b>0</b>	<b>0</b>	<b>0</b>	<b>15.030</b>	<b>15.030</b>
<b>19</b>	<b>ИНСПЕКТОРАТИ</b>	<b>15.030</b>	<b>15.030</b>	<b>0</b>	<b>0</b>	<b>0</b>	<b>0</b>	<b>0</b>	<b>0</b>	<b>0</b>	<b>0</b>	<b>15.030</b>	<b>15.030</b>
<b>40</b>	<b>ПЛАТИ И НАДОМЕСТОЦИ</b>	<b>11.340</b>	<b>11.340</b>	<b>0</b>	<b>0</b>	<b>0</b>	<b>0</b>	<b>0</b>	<b>0</b>	<b>0</b>	<b>0</b>	<b>11.340</b>	<b>11.340</b>
401	Основни плати	8.278	8.278	0	0	0	0	0	0	0	0	8.278	8.278
402	Придонеси за социјално осигурување	3.062	3.062	0	0	0	0	0	0	0	0	3.062	3.062
<b>42</b>	<b>СТОКИ И УСЛУГИ</b>	<b>3.490</b>	<b>3.490</b>	<b>0</b>	<b>0</b>	<b>0</b>	<b>0</b>	<b>0</b>	<b>0</b>	<b>0</b>	<b>0</b>	<b>3.490</b>	<b>3.490</b>
420	Патни и дневни расходи	100	100	0	0	0	0	0	0	0	0	100	100
421	Комунални услуги, греење, комуникација и транспорт	1.500	1.500	0	0	0	0	0	0	0	0	1.500	1.500
423	Материјали и ситен инвентар	290	290	0	0	0	0	0	0	0	0	290	290

Раздел Програма Потпрограма Категорија Ставка	О П И С	Б У Џ Е Т 2020											
		Расходи на Основен буџет				Расходи од самофинансирачки активности		Расходи од заеми		Расходи од донации		Вкупно расходи	
		Буџет	Ребаланс	Буџет	Ребаланс	Буџет	Ребаланс	Буџет	Ребаланс	Буџет	Ребаланс	Буџет	Ребаланс
424	Поправки и тековно одржување	400	400	0	0	0	0	0	0	0	0	400	400
425	Договорни услуги	1.040	1.040	0	0	0	0	0	0	0	0	1.040	1.040
426	Други тековни расходи	160	160	0	0	0	0	0	0	0	0	160	160
<b>48</b>	<b>КАПИТАЛНИ РАСХОДИ</b>	<b>200</b>	<b>200</b>	<b>0</b>	<b>0</b>	<b>0</b>	<b>0</b>	<b>0</b>	<b>0</b>	<b>0</b>	<b>0</b>	<b>200</b>	<b>200</b>
480	Купување на опрема и машини	100	100	0	0	0	0	0	0	0	0	100	100
483	Купување на мебел	100	100	0	0	0	0	0	0	0	0	100	100



Раздел Програма Потпрограма Категорија Ставка	О П И С	Б У Џ Е Т 2020											
		Расходи на Основен буџет				Расходи од самофинансирачки активности		Расходи од заеми		Расходи од донации		Вкупно расходи	
		Буџет	Ребаланс	Буџет	Ребаланс	Буџет	Ребаланс	Буџет	Ребаланс	Буџет	Ребаланс	Буџет	Ребаланс

<b>13006</b>	<b>ДРЖАВЕН КОМУНАЛЕН ИНСПЕКТОРАТ</b>	<b>10.630</b>	<b>10.630</b>	<b>0</b>	<b>0</b>	<b>0</b>	<b>0</b>	<b>0</b>	<b>0</b>	<b>0</b>	<b>0</b>	<b>10.630</b>	<b>10.630</b>
--------------	--------------------------------------	---------------	---------------	----------	----------	----------	----------	----------	----------	----------	----------	---------------	---------------

<b>1</b>	<b>ИНСПЕКТОРАТИ</b>	<b>10.630</b>	<b>10.630</b>	<b>0</b>	<b>0</b>	<b>0</b>	<b>0</b>	<b>0</b>	<b>0</b>	<b>0</b>	<b>0</b>	<b>10.630</b>	<b>10.630</b>
19	ИНСПЕКТОРАТИ	10.630	10.630	0	0	0	0	0	0	0	0	10.630	10.630

#### РАСХОДИ

<b>40</b>	<b>ПЛАТИ И НАДОМЕСТОЦИ</b>	<b>7.980</b>	<b>7.980</b>	<b>0</b>	<b>0</b>	<b>0</b>	<b>0</b>	<b>0</b>	<b>0</b>	<b>0</b>	<b>0</b>	<b>7.980</b>	<b>7.980</b>
401	Основни плати	5.825	5.825	0	0	0	0	0	0	0	0	5.825	5.825
402	Придонеси за социјално осигурување	2.155	2.155	0	0	0	0	0	0	0	0	2.155	2.155
<b>42</b>	<b>СТОКИ И УСЛУГИ</b>	<b>2.550</b>	<b>2.550</b>	<b>0</b>	<b>0</b>	<b>0</b>	<b>0</b>	<b>0</b>	<b>0</b>	<b>0</b>	<b>0</b>	<b>2.550</b>	<b>2.550</b>
420	Патни и дневни расходи	150	150	0	0	0	0	0	0	0	0	150	150
421	Комунални услуги, греење, комуникација и транспорт	900	900	0	0	0	0	0	0	0	0	900	900
423	Материјали и ситен инвентар	150	150	0	0	0	0	0	0	0	0	150	150
424	Поправки и тековно одржување	250	250	0	0	0	0	0	0	0	0	250	250
425	Договорни услуги	1.000	1.000	0	0	0	0	0	0	0	0	1.000	1.000
426	Други тековни расходи	100	100	0	0	0	0	0	0	0	0	100	100
<b>46</b>	<b>СУБВЕНЦИИ И ТРАНСФЕРИ</b>	<b>100</b>	<b>100</b>	<b>0</b>	<b>0</b>	<b>0</b>	<b>0</b>	<b>0</b>	<b>0</b>	<b>0</b>	<b>0</b>	<b>100</b>	<b>100</b>
464	Разни трансфери	100	100	0	0	0	0	0	0	0	0	100	100

<b>1</b>	<b>ИНСПЕКТОРАТИ</b>	<b>10.630</b>	<b>10.630</b>	<b>0</b>	<b>0</b>	<b>0</b>	<b>0</b>	<b>0</b>	<b>0</b>	<b>0</b>	<b>0</b>	<b>10.630</b>	<b>10.630</b>
----------	---------------------	---------------	---------------	----------	----------	----------	----------	----------	----------	----------	----------	---------------	---------------

<b>19</b>	<b>ИНСПЕКТОРАТИ</b>	<b>10.630</b>	<b>10.630</b>	<b>0</b>	<b>0</b>	<b>0</b>	<b>0</b>	<b>0</b>	<b>0</b>	<b>0</b>	<b>0</b>	<b>10.630</b>	<b>10.630</b>
-----------	---------------------	---------------	---------------	----------	----------	----------	----------	----------	----------	----------	----------	---------------	---------------

<b>40</b>	<b>ПЛАТИ И НАДОМЕСТОЦИ</b>	<b>7.980</b>	<b>7.980</b>	<b>0</b>	<b>0</b>	<b>0</b>	<b>0</b>	<b>0</b>	<b>0</b>	<b>0</b>	<b>0</b>	<b>7.980</b>	<b>7.980</b>
401	Основни плати	5.825	5.825	0	0	0	0	0	0	0	0	5.825	5.825
402	Придонеси за социјално осигурување	2.155	2.155	0	0	0	0	0	0	0	0	2.155	2.155
<b>42</b>	<b>СТОКИ И УСЛУГИ</b>	<b>2.550</b>	<b>2.550</b>	<b>0</b>	<b>0</b>	<b>0</b>	<b>0</b>	<b>0</b>	<b>0</b>	<b>0</b>	<b>0</b>	<b>2.550</b>	<b>2.550</b>
420	Патни и дневни расходи	150	150	0	0	0	0	0	0	0	0	150	150
421	Комунални услуги, греење, комуникација и транспорт	900	900	0	0	0	0	0	0	0	0	900	900
423	Материјали и ситен инвентар	150	150	0	0	0	0	0	0	0	0	150	150
424	Поправки и тековно одржување	250	250	0	0	0	0	0	0	0	0	250	250

Раздел Програма Потпрограма Категорија Ставка	О П И С	Б У Џ Е Т 2020											
		Расходи на Основен буџет				Расходи од самофинансирачки активности		Расходи од заеми		Расходи од донации		Вкупно расходи	
		Буџет	Ребаланс	Буџет	Ребаланс	Буџет	Ребаланс	Буџет	Ребаланс	Буџет	Ребаланс	Буџет	Ребаланс
425	Договорни услуги	1.000	1.000	0	0	0	0	0	0	0	0	1.000	1.000
426	Други тековни расходи	100	100	0	0	0	0	0	0	0	0	100	100
<b>46</b>	<b>СУБВЕНЦИИ И ТРАНСФЕРИ</b>	<b>100</b>	<b>100</b>	<b>0</b>	<b>0</b>	<b>0</b>	<b>0</b>	<b>0</b>	<b>0</b>	<b>0</b>	<b>0</b>	<b>100</b>	<b>100</b>
464	Разни трансфери	100	100	0	0	0	0	0	0	0	0	100	100

Раздел Програма Потпрограма Категорија Ставка	О П И С	Б У Џ Е Т 2020											
		Расходи на Основен буџет				Расходи од самофинансирачки активности		Расходи од заеми		Расходи од донации		Вкупно расходи	
		Буџет	Ребаланс	Буџет	Ребаланс	Буџет	Ребаланс	Буџет	Ребаланс	Буџет	Ребаланс	Буџет	Ребаланс
<b>14001</b>	<b>МИНИСТЕРСТВО ЗА ЗЕМЈОДЕЛСТВО, ШУМАРСТВО И ВОДОСТОПАНСТВО</b>	<b>847.169</b>	<b>1.159.079</b>	<b>29.700</b>	<b>29.700</b>	<b>0</b>	<b>0</b>	<b>357.459</b>	<b>245.659</b>	<b>0</b>	<b>0</b>	<b>1.234.328</b>	<b>1.434.438</b>
<b>1</b>	<b>АДМИНИСТРАЦИЈА</b>	<b>97.773</b>	<b>99.697</b>	<b>800</b>	<b>800</b>	<b>0</b>	<b>0</b>	<b>61.500</b>	<b>11.200</b>	<b>0</b>	<b>0</b>	<b>160.073</b>	<b>111.697</b>
10	АДМИНИСТРАЦИЈА	78.844	80.248	800	800	0	0	0	0	0	0	79.644	81.048
11	АНАЛИЗА НА ЗЕМЈОДЕЛСКА ПОЛИТИКА И ЗИС	6.754	6.754	0	0	0	0	0	0	0	0	6.754	6.754
12	ЕВРОИНТЕГРАЦИЈА И КООРДИНАЦИЈА НА МЕЃУНАРОДНА ПОМОШ	11.095	11.095	0	0	0	0	0	0	0	0	11.095	11.095
14	МРЕЖА ЗА ПРИБИРАЊЕ НА СМЕТКОВОДСТВЕНИ ПОДАТОЦИ ОД ЗЕМЈОДЕЛСКИ СТОПАНСТВА	1.080	1.600	0	0	0	0	0	0	0	0	1.080	1.600
1A	УПРАВУВАЊЕ СО НУС ПРОИЗВОДИ	0	0	0	0	0	0	61.500	11.200	0	0	61.500	11.200
<b>2</b>	<b>ШУМАРСТВО</b>	<b>192.693</b>	<b>191.147</b>	<b>3.400</b>	<b>3.400</b>	<b>0</b>	<b>0</b>	<b>0</b>	<b>0</b>	<b>0</b>	<b>0</b>	<b>196.093</b>	<b>194.547</b>
20	ШУМАРСТВО	25.341	25.259	3.400	3.400	0	0	0	0	0	0	28.741	28.659
21	ШУМСКА ПОЛИЦИЈА	167.352	165.888	0	0	0	0	0	0	0	0	167.352	165.888
<b>3</b>	<b>ЗЕМЈОДЕЛСТВО И РУРАЛЕН РАЗВОЈ</b>	<b>202.682</b>	<b>201.931</b>	<b>5.900</b>	<b>5.900</b>	<b>0</b>	<b>0</b>	<b>0</b>	<b>0</b>	<b>0</b>	<b>0</b>	<b>208.582</b>	<b>207.831</b>
30	ЗЕМЈОДЕЛСТВО	21.366	21.671	5.900	5.900	0	0	0	0	0	0	27.266	27.571
32	ПОДРАЧНИ ЕДИНИЦИ НА МЗШВ	147.283	148.428	0	0	0	0	0	0	0	0	147.283	148.428
33	ЗЕМЈИШНА ПОЛИТИКА И ИДЕНТИФИКАЦИЈА НА ПАРЦЕЛИ	18.996	16.935	0	0	0	0	0	0	0	0	18.996	16.935
34	РУРАЛЕН РАЗВОЈ	15.037	14.897	0	0	0	0	0	0	0	0	15.037	14.897
<b>5</b>	<b>ЗАШТИТА НА РАСТЕНИЈА И СЕМЕ И САДЕН МАТЕРИЈАЛ</b>	<b>50.348</b>	<b>49.239</b>	<b>19.600</b>	<b>19.600</b>	<b>0</b>	<b>0</b>	<b>0</b>	<b>0</b>	<b>0</b>	<b>0</b>	<b>69.948</b>	<b>68.839</b>
51	ЗАШТИТА НА РАСТЕНИЈА	23.422	23.334	18.200	18.200	0	0	0	0	0	0	41.622	41.534
52	СЕМЕ И САДЕН МАТЕРИЈАЛ	11.775	11.705	1.400	1.400	0	0	0	0	0	0	13.175	13.105
53	ДРЖАВНА ФИТОСАНИТАРНА ЛАБАТОРИЈА	15.151	14.200	0	0	0	0	0	0	0	0	15.151	14.200
<b>6</b>	<b>ВОДОСТОПАНСТВО</b>	<b>303.613</b>	<b>617.005</b>	<b>0</b>	<b>0</b>	<b>0</b>	<b>0</b>	<b>295.959</b>	<b>234.459</b>	<b>0</b>	<b>0</b>	<b>599.572</b>	<b>851.464</b>
60	ВОДОСТОПАНСТВО	23.988	30.338	0	0	0	0	0	0	0	0	23.988	30.338
6A	ХИДРОСИСТЕМ ЗЛЕТОВИЦА	121.046	427.876	0	0	0	0	61.500	0	0	0	182.546	427.876
6B	ХИДРОСИСТЕМ ЛИСИЧЕ	25.100	25.312	0	0	0	0	0	0	0	0	25.100	25.312
6Г	ПРОГРАМА ЗА НАВОДНУВАЊЕ НА ЈУЖНА ДОЛИНА НА ВАРДАР	133.479	133.479	0	0	0	0	234.459	234.459	0	0	367.938	367.938

Раздел Програма Потпрограма Категорија Ставка	О П И С	Б У Џ Е Т 2020											
		Расходи на Основен буџет				Расходи од самофинансирачки активности		Расходи од заеми		Расходи од донации		Вкупно расходи	
		Буџет	Ребаланс	Буџет	Ребаланс	Буџет	Ребаланс	Буџет	Ребаланс	Буџет	Ребаланс	Буџет	Ребаланс
<b>M</b>	<b>ИНТЕГРАЦИЈА ВО ЕУ</b>	<b>60</b>	<b>60</b>	<b>0</b>	<b>0</b>	<b>0</b>	<b>0</b>	<b>0</b>	<b>0</b>	<b>0</b>	<b>0</b>	<b>60</b>	<b>60</b>
MA	ПОМОШ ПРИ ТРАНЗИЦИЈА И ИНСТИТУЦИОНАЛНА НАДГРАДБА	30	30	0	0	0	0	0	0	0	0	30	30
MD	РУРАЛЕН РАЗВОЈ	30	30	0	0	0	0	0	0	0	0	30	30
<b>РАСХОДИ</b>													
<b>40</b>	<b>ПЛАТИ И НАДОМЕСТОЦИ</b>	<b>429.568</b>	<b>432.568</b>	<b>0</b>	<b>0</b>	<b>0</b>	<b>0</b>	<b>0</b>	<b>0</b>	<b>0</b>	<b>0</b>	<b>429.568</b>	<b>432.568</b>
401	Основни плати	309.461	311.576	0	0	0	0	0	0	0	0	309.461	311.576
402	Придонеси за социјално осигурување	119.921	120.806	0	0	0	0	0	0	0	0	119.921	120.806
404	Надоместоци	186	186	0	0	0	0	0	0	0	0	186	186
<b>42</b>	<b>СТОКИ И УСЛУГИ</b>	<b>86.908</b>	<b>87.481</b>	<b>9.714</b>	<b>9.714</b>	<b>0</b>	<b>0</b>	<b>83.959</b>	<b>33.659</b>	<b>0</b>	<b>0</b>	<b>180.581</b>	<b>130.854</b>
420	Патни и дневни расходи	2.250	1.220	1.200	1.200	0	0	100	100	0	0	3.550	2.520
421	Комунални услуги, греење, комуникација и транспорт	28.582	27.682	0	0	0	0	200	100	0	0	28.782	27.782
423	Материјали и ситен инвентар	10.550	8.848	0	0	0	0	0	0	0	0	10.550	8.848
424	Поправки и тековно одржување	6.110	6.309	0	0	0	0	0	0	0	0	6.110	6.309
425	Договорни услуги	16.174	19.004	7.014	7.014	0	0	83.659	33.459	0	0	106.847	59.477
426	Други тековни расходи	9.342	8.998	1.500	1.500	0	0	0	0	0	0	10.842	10.498
427	Привремени вработувања	13.900	15.420	0	0	0	0	0	0	0	0	13.900	15.420
<b>45</b>	<b>КАМАТНИ ПЛАЌАЊА</b>	<b>6.500</b>	<b>6.526</b>	<b>0</b>	<b>0</b>	<b>0</b>	<b>0</b>	<b>0</b>	<b>0</b>	<b>0</b>	<b>0</b>	<b>6.500</b>	<b>6.526</b>
451	Каматни плаќања кон нерезиденти кредитори	6.500	6.526	0	0	0	0	0	0	0	0	6.500	6.526
<b>46</b>	<b>СУБВЕНЦИИ И ТРАНСФЕРИ</b>	<b>40.458</b>	<b>42.958</b>	<b>19.986</b>	<b>19.986</b>	<b>0</b>	<b>0</b>	<b>0</b>	<b>0</b>	<b>0</b>	<b>0</b>	<b>60.444</b>	<b>62.944</b>
464	Разни трансфери	23.180	25.680	16.363	12.775	0	0	0	0	0	0	39.543	38.455
465	Исплата по извршни исправи	17.278	17.278	3.623	7.211	0	0	0	0	0	0	20.901	24.489
<b>48</b>	<b>КАПИТАЛНИ РАСХОДИ</b>	<b>189.505</b>	<b>495.130</b>	<b>0</b>	<b>0</b>	<b>0</b>	<b>0</b>	<b>273.500</b>	<b>212.000</b>	<b>0</b>	<b>0</b>	<b>463.005</b>	<b>707.130</b>
480	Купување на опрема и машини	42.618	269.752	0	0	0	0	3.000	3.000	0	0	45.618	272.752
482	Други градежни објекти	116.787	195.137	0	0	0	0	270.500	209.000	0	0	387.287	404.137
485	Вложувања и нефинансиски средства	18.900	18.846	0	0	0	0	0	0	0	0	18.900	18.846
486	Купување на возила	6.200	6.200	0	0	0	0	0	0	0	0	6.200	6.200
489	Капитални субвенции за претпријатија и невладини организации	5.000	5.195	0	0	0	0	0	0	0	0	5.000	5.195
<b>49</b>	<b>ОТПЛАТА НА ГЛАВНИНА</b>	<b>94.230</b>	<b>94.416</b>	<b>0</b>	<b>0</b>	<b>0</b>	<b>0</b>	<b>0</b>	<b>0</b>	<b>0</b>	<b>0</b>	<b>94.230</b>	<b>94.416</b>
491	Отплата на главнина до нерезидентни кредитори	94.230	94.416	0	0	0	0	0	0	0	0	94.230	94.416

Раздел Програма Потпрограма Категорија Ставка	О П И С	Б У Џ Е Т 2020											
		Расходи на Основен буџет				Расходи од самофинансирачки активности		Расходи од заеми		Расходи од донации		Вкупно расходи	
		Буџет	Ребаланс	Буџет	Ребаланс	Буџет	Ребаланс	Буџет	Ребаланс	Буџет	Ребаланс	Буџет	Ребаланс
<b>1</b>	<b>АДМИНИСТРАЦИЈА</b>	<b>97.773</b>	<b>99.697</b>	<b>800</b>	<b>800</b>	<b>0</b>	<b>0</b>	<b>61.500</b>	<b>11.200</b>	<b>0</b>	<b>0</b>	<b>160.073</b>	<b>111.697</b>
<b>10</b>	<b>АДМИНИСТРАЦИЈА</b>	<b>78.844</b>	<b>80.248</b>	<b>800</b>	<b>800</b>	<b>0</b>	<b>0</b>	<b>0</b>	<b>0</b>	<b>0</b>	<b>0</b>	<b>79.644</b>	<b>81.048</b>
<b>40</b>	<b>ПЛАТИ И НАДОМЕСТОЦИ</b>	<b>35.105</b>	<b>36.093</b>	<b>0</b>	<b>0</b>	<b>0</b>	<b>0</b>	<b>0</b>	<b>0</b>	<b>0</b>	<b>0</b>	<b>35.105</b>	<b>36.093</b>
401	Основни плати	25.302	26.000	0	0	0	0	0	0	0	0	25.302	26.000
402	Придонеси за социјално осигурување	9.710	10.000	0	0	0	0	0	0	0	0	9.710	10.000
404	Надоместоци	93	93	0	0	0	0	0	0	0	0	93	93
<b>42</b>	<b>СТОКИ И УСЛУГИ</b>	<b>41.808</b>	<b>42.478</b>	<b>0</b>	<b>0</b>	<b>0</b>	<b>0</b>	<b>0</b>	<b>0</b>	<b>0</b>	<b>0</b>	<b>41.808</b>	<b>42.478</b>
420	Патни и дневни расходи	1.200	700	0	0	0	0	0	0	0	0	1.200	700
421	Комунални услуги, греење, комуникација и транспорт	16.532	16.532	0	0	0	0	0	0	0	0	16.532	16.532
424	Поправки и тековно одржување	4.070	3.720	0	0	0	0	0	0	0	0	4.070	3.720
425	Договорни услуги	6.200	6.200	0	0	0	0	0	0	0	0	6.200	6.200
426	Други тековни расходи	1.906	1.906	0	0	0	0	0	0	0	0	1.906	1.906
427	Привремени вработувања	11.900	13.420	0	0	0	0	0	0	0	0	11.900	13.420
<b>46</b>	<b>СУБВЕНЦИИ И ТРАНСФЕРИ</b>	<b>1.031</b>	<b>831</b>	<b>800</b>	<b>800</b>	<b>0</b>	<b>0</b>	<b>0</b>	<b>0</b>	<b>0</b>	<b>0</b>	<b>1.831</b>	<b>1.631</b>
464	Разни трансфери	1.000	800	800	800	0	0	0	0	0	0	1.800	1.600
465	Исплата по извршни исправи	31	31	0	0	0	0	0	0	0	0	31	31
<b>48</b>	<b>КАПИТАЛНИ РАСХОДИ</b>	<b>900</b>	<b>846</b>	<b>0</b>	<b>0</b>	<b>0</b>	<b>0</b>	<b>0</b>	<b>0</b>	<b>0</b>	<b>0</b>	<b>900</b>	<b>846</b>
485	Вложувања и нефинансиски средства	900	846	0	0	0	0	0	0	0	0	900	846
<b>11</b>	<b>АНАЛИЗА НА ЗЕМЈОДЕЛСКА ПОЛИТИКА И ЗИС</b>	<b>6.754</b>	<b>6.754</b>	<b>0</b>	<b>0</b>	<b>0</b>	<b>0</b>	<b>0</b>	<b>0</b>	<b>0</b>	<b>0</b>	<b>6.754</b>	<b>6.754</b>
<b>40</b>	<b>ПЛАТИ И НАДОМЕСТОЦИ</b>	<b>6.394</b>	<b>6.394</b>	<b>0</b>	<b>0</b>	<b>0</b>	<b>0</b>	<b>0</b>	<b>0</b>	<b>0</b>	<b>0</b>	<b>6.394</b>	<b>6.394</b>
401	Основни плати	4.595	4.595	0	0	0	0	0	0	0	0	4.595	4.595
402	Придонеси за социјално осигурување	1.799	1.799	0	0	0	0	0	0	0	0	1.799	1.799
<b>42</b>	<b>СТОКИ И УСЛУГИ</b>	<b>360</b>	<b>360</b>	<b>0</b>	<b>0</b>	<b>0</b>	<b>0</b>	<b>0</b>	<b>0</b>	<b>0</b>	<b>0</b>	<b>360</b>	<b>360</b>
424	Поправки и тековно одржување	360	360	0	0	0	0	0	0	0	0	360	360
<b>12</b>	<b>ЕВРОИНТЕГРАЦИЈА И КООРДИНАЦИЈА НА МЕГУНАРОДНА ПОМОШ</b>	<b>11.095</b>	<b>11.095</b>	<b>0</b>	<b>0</b>	<b>0</b>	<b>0</b>	<b>0</b>	<b>0</b>	<b>0</b>	<b>0</b>	<b>11.095</b>	<b>11.095</b>
<b>40</b>	<b>ПЛАТИ И НАДОМЕСТОЦИ</b>	<b>8.579</b>	<b>8.579</b>	<b>0</b>	<b>0</b>	<b>0</b>	<b>0</b>	<b>0</b>	<b>0</b>	<b>0</b>	<b>0</b>	<b>8.579</b>	<b>8.579</b>
401	Основни плати	6.180	6.180	0	0	0	0	0	0	0	0	6.180	6.180
402	Придонеси за социјално осигурување	2.399	2.399	0	0	0	0	0	0	0	0	2.399	2.399
<b>42</b>	<b>СТОКИ И УСЛУГИ</b>	<b>2.516</b>	<b>2.516</b>	<b>0</b>	<b>0</b>	<b>0</b>	<b>0</b>	<b>0</b>	<b>0</b>	<b>0</b>	<b>0</b>	<b>2.516</b>	<b>2.516</b>

Раздел Програма Потпрограма Категорија Ставка	О П И С	Б У Џ Е Т 2020											
		Расходи на Основен буџет				Расходи од самофинансирачки активности		Расходи од заеми		Расходи од донации		Вкупно расходи	
		Буџет	Ребаланс	Буџет	Ребаланс	Буџет	Ребаланс	Буџет	Ребаланс	Буџет	Ребаланс	Буџет	Ребаланс
420	Патни и дневни расходи	100	100	0	0	0	0	0	0	0	0	100	100
426	Други тековни расходи	2.416	2.416	0	0	0	0	0	0	0	0	2.416	2.416
<b>14</b>	<b>МРЕЖА ЗА ПРИБИРАЊЕ НА СМЕТКОВОДСТВЕНИ ПОДАТОЦИ ОД ЗЕМЈОДЕЛСКИ СТОПАНСТВА</b>	<b>1.080</b>	<b>1.600</b>	<b>0</b>	<b>0</b>	<b>0</b>	<b>0</b>	<b>0</b>	<b>0</b>	<b>0</b>	<b>0</b>	<b>1.080</b>	<b>1.600</b>
<b>42</b>	<b>СТОКИ И УСЛУГИ</b>	<b>480</b>	<b>1.000</b>	<b>0</b>	<b>0</b>	<b>0</b>	<b>0</b>	<b>0</b>	<b>0</b>	<b>0</b>	<b>0</b>	<b>480</b>	<b>1.000</b>
424	Поправки и тековно одржување	480	1.000	0	0	0	0	0	0	0	0	480	1.000
<b>46</b>	<b>СУБВЕНЦИИ И ТРАНСФЕРИ</b>	<b>600</b>	<b>600</b>	<b>0</b>	<b>0</b>	<b>0</b>	<b>0</b>	<b>0</b>	<b>0</b>	<b>0</b>	<b>0</b>	<b>600</b>	<b>600</b>
464	Разни трансфери	600	600	0	0	0	0	0	0	0	0	600	600
<b>1A</b>	<b>УПРАВУВАЊЕ СО НУС ПРОИЗВОДИ</b>	<b>0</b>	<b>0</b>	<b>0</b>	<b>0</b>	<b>0</b>	<b>0</b>	<b>61.500</b>	<b>11.200</b>	<b>0</b>	<b>0</b>	<b>61.500</b>	<b>11.200</b>
<b>42</b>	<b>СТОКИ И УСЛУГИ</b>	<b>0</b>	<b>0</b>	<b>0</b>	<b>0</b>	<b>0</b>	<b>0</b>	<b>58.500</b>	<b>8.200</b>	<b>0</b>	<b>0</b>	<b>58.500</b>	<b>8.200</b>
420	Патни и дневни расходи	0	0	0	0	0	0	100	100	0	0	100	100
421	Комунални услуги, греење, комуникација и транспорт	0	0	0	0	0	0	200	100	0	0	200	100
425	Договорни услуги	0	0	0	0	0	0	58.200	8.000	0	0	58.200	8.000
<b>48</b>	<b>КАПИТАЛНИ РАСХОДИ</b>	<b>0</b>	<b>0</b>	<b>0</b>	<b>0</b>	<b>0</b>	<b>0</b>	<b>3.000</b>	<b>3.000</b>	<b>0</b>	<b>0</b>	<b>3.000</b>	<b>3.000</b>
480	Купување на опрема и машини	0	0	0	0	0	0	3.000	3.000	0	0	3.000	3.000
<b>2</b>	<b>ШУМАРСТВО</b>	<b>192.693</b>	<b>191.147</b>	<b>3.400</b>	<b>3.400</b>	<b>0</b>	<b>0</b>	<b>0</b>	<b>0</b>	<b>0</b>	<b>0</b>	<b>196.093</b>	<b>194.547</b>
<b>20</b>	<b>ШУМАРСТВО</b>	<b>25.341</b>	<b>25.259</b>	<b>3.400</b>	<b>3.400</b>	<b>0</b>	<b>0</b>	<b>0</b>	<b>0</b>	<b>0</b>	<b>0</b>	<b>28.741</b>	<b>28.659</b>
<b>40</b>	<b>ПЛАТИ И НАДОМЕСТОЦИ</b>	<b>6.927</b>	<b>6.927</b>	<b>0</b>	<b>0</b>	<b>0</b>	<b>0</b>	<b>0</b>	<b>0</b>	<b>0</b>	<b>0</b>	<b>6.927</b>	<b>6.927</b>
401	Основни плати	4.992	4.992	0	0	0	0	0	0	0	0	4.992	4.992
402	Придонеси за социјално осигурување	1.935	1.935	0	0	0	0	0	0	0	0	1.935	1.935
<b>42</b>	<b>СТОКИ И УСЛУГИ</b>	<b>414</b>	<b>332</b>	<b>3.400</b>	<b>3.400</b>	<b>0</b>	<b>0</b>	<b>0</b>	<b>0</b>	<b>0</b>	<b>0</b>	<b>3.814</b>	<b>3.732</b>
420	Патни и дневни расходи	50	40	0	0	0	0	0	0	0	0	50	40
425	Договорни услуги	364	292	2.900	2.900	0	0	0	0	0	0	3.264	3.192
426	Други тековни расходи	0	0	500	500	0	0	0	0	0	0	500	500
<b>48</b>	<b>КАПИТАЛНИ РАСХОДИ</b>	<b>18.000</b>	<b>18.000</b>	<b>0</b>	<b>0</b>	<b>0</b>	<b>0</b>	<b>0</b>	<b>0</b>	<b>0</b>	<b>0</b>	<b>18.000</b>	<b>18.000</b>
485	Вложувања и нефинансиски средства	18.000	18.000	0	0	0	0	0	0	0	0	18.000	18.000
<b>21</b>	<b>ШУМСКА ПОЛИЦИЈА</b>	<b>167.352</b>	<b>165.888</b>	<b>0</b>	<b>0</b>	<b>0</b>	<b>0</b>	<b>0</b>	<b>0</b>	<b>0</b>	<b>0</b>	<b>167.352</b>	<b>165.888</b>
<b>40</b>	<b>ПЛАТИ И НАДОМЕСТОЦИ</b>	<b>149.452</b>	<b>150.199</b>	<b>0</b>	<b>0</b>	<b>0</b>	<b>0</b>	<b>0</b>	<b>0</b>	<b>0</b>	<b>0</b>	<b>149.452</b>	<b>150.199</b>
401	Основни плати	107.698	108.220	0	0	0	0	0	0	0	0	107.698	108.220

Раздел Програма Потпрограма Категорија Ставка	О П И С	Б У Џ Е Т 2020											
		Расходи на Основен буџет				Расходи од самофинансирачки активности		Расходи од заеми		Расходи од донации		Вкупно расходи	
		Буџет	Ребаланс	Буџет	Ребаланс	Буџет	Ребаланс	Буџет	Ребаланс	Буџет	Ребаланс	Буџет	Ребаланс
402	Придонеси за социјално осигурување	41.754	41.979	0	0	0	0	0	0	0	0	41.754	41.979
<b>42</b>	<b>СТОКИ И УСЛУГИ</b>	<b>11.700</b>	<b>9.489</b>	<b>0</b>	<b>0</b>	<b>0</b>	<b>0</b>	<b>0</b>	<b>0</b>	<b>0</b>	<b>0</b>	<b>11.700</b>	<b>9.489</b>
421	Комунални услуги, греење, комуникација и транспорт	4.700	3.800	0	0	0	0	0	0	0	0	4.700	3.800
423	Материјали и ситен инвентар	5.800	4.388	0	0	0	0	0	0	0	0	5.800	4.388
425	Договорни услуги	1.200	1.301	0	0	0	0	0	0	0	0	1.200	1.301
<b>48</b>	<b>КАПИТАЛНИ РАСХОДИ</b>	<b>6.200</b>	<b>6.200</b>	<b>0</b>	<b>0</b>	<b>0</b>	<b>0</b>	<b>0</b>	<b>0</b>	<b>0</b>	<b>0</b>	<b>6.200</b>	<b>6.200</b>
486	Купување на возила	6.200	6.200	0	0	0	0	0	0	0	0	6.200	6.200
<b>3</b>	<b>ЗЕМЈОДЕЛСТВО И РУРАЛЕН РАЗВОЈ</b>	<b>202.682</b>	<b>201.931</b>	<b>5.900</b>	<b>5.900</b>	<b>0</b>	<b>0</b>	<b>0</b>	<b>0</b>	<b>0</b>	<b>0</b>	<b>208.582</b>	<b>207.831</b>
<b>30</b>	<b>ЗЕМЈОДЕЛСТВО</b>	<b>21.366</b>	<b>21.671</b>	<b>5.900</b>	<b>5.900</b>	<b>0</b>	<b>0</b>	<b>0</b>	<b>0</b>	<b>0</b>	<b>0</b>	<b>27.266</b>	<b>27.571</b>
<b>40</b>	<b>ПЛАТИ И НАДОМЕСТОЦИ</b>	<b>14.466</b>	<b>14.466</b>	<b>0</b>	<b>0</b>	<b>0</b>	<b>0</b>	<b>0</b>	<b>0</b>	<b>0</b>	<b>0</b>	<b>14.466</b>	<b>14.466</b>
401	Основни плати	10.420	10.420	0	0	0	0	0	0	0	0	10.420	10.420
402	Придонеси за социјално осигурување	4.046	4.046	0	0	0	0	0	0	0	0	4.046	4.046
<b>42</b>	<b>СТОКИ И УСЛУГИ</b>	<b>1.700</b>	<b>2.010</b>	<b>4.914</b>	<b>4.914</b>	<b>0</b>	<b>0</b>	<b>0</b>	<b>0</b>	<b>0</b>	<b>0</b>	<b>6.614</b>	<b>6.924</b>
420	Патни и дневни расходи	100	50	1.200	1.200	0	0	0	0	0	0	1.300	1.250
424	Поправки и тековно одржување	200	200	0	0	0	0	0	0	0	0	200	200
425	Договорни услуги	400	400	2.714	2.714	0	0	0	0	0	0	3.114	3.114
426	Други тековни расходи	1.000	1.360	1.000	1.000	0	0	0	0	0	0	2.000	2.360
<b>46</b>	<b>СУБВЕНЦИИ И ТРАНСФЕРИ</b>	<b>200</b>	<b>0</b>	<b>986</b>	<b>986</b>	<b>0</b>	<b>0</b>	<b>0</b>	<b>0</b>	<b>0</b>	<b>0</b>	<b>1.186</b>	<b>986</b>
464	Разни трансфери	200	0	375	375	0	0	0	0	0	0	575	375
465	Исплата по извршни исправи	0	0	611	611	0	0	0	0	0	0	611	611
<b>48</b>	<b>КАПИТАЛНИ РАСХОДИ</b>	<b>5.000</b>	<b>5.195</b>	<b>0</b>	<b>0</b>	<b>0</b>	<b>0</b>	<b>0</b>	<b>0</b>	<b>0</b>	<b>0</b>	<b>5.000</b>	<b>5.195</b>
489	Капитални субвенции за претпријатија и невладини организации	5.000	5.195	0	0	0	0	0	0	0	0	5.000	5.195
<b>32</b>	<b>ПОДРАЧНИ ЕДИНИЦИ НА МЗШВ</b>	<b>147.283</b>	<b>148.428</b>	<b>0</b>	<b>0</b>	<b>0</b>	<b>0</b>	<b>0</b>	<b>0</b>	<b>0</b>	<b>0</b>	<b>147.283</b>	<b>148.428</b>
<b>40</b>	<b>ПЛАТИ И НАДОМЕСТОЦИ</b>	<b>136.983</b>	<b>138.248</b>	<b>0</b>	<b>0</b>	<b>0</b>	<b>0</b>	<b>0</b>	<b>0</b>	<b>0</b>	<b>0</b>	<b>136.983</b>	<b>138.248</b>
401	Основни плати	98.719	99.614	0	0	0	0	0	0	0	0	98.719	99.614
402	Придонеси за социјално осигурување	38.264	38.634	0	0	0	0	0	0	0	0	38.264	38.634
<b>42</b>	<b>СТОКИ И УСЛУГИ</b>	<b>10.300</b>	<b>10.180</b>	<b>0</b>	<b>0</b>	<b>0</b>	<b>0</b>	<b>0</b>	<b>0</b>	<b>0</b>	<b>0</b>	<b>10.300</b>	<b>10.180</b>
420	Патни и дневни расходи	200	80	0	0	0	0	0	0	0	0	200	80
421	Комунални услуги, греење, комуникација и транспорт	6.200	6.200	0	0	0	0	0	0	0	0	6.200	6.200

Раздел Програма Потпрограма Категорија Ставка		Б У Џ Е Т 2020											
		Расходи на Основен буџет				Расходи од самофинансирачки активности		Расходи од заеми		Расходи од донации		Вкупно расходи	
		Буџет	Ребаланс	Буџет	Ребаланс	Буџет	Ребаланс	Буџет	Ребаланс	Буџет	Ребаланс	Буџет	Ребаланс
423	Материјали и ситен инвентар	3.300	3.300	0	0	0	0	0	0	0	0	3.300	3.300
425	Договорни услуги	600	600	0	0	0	0	0	0	0	0	600	600
<b>33</b>	<b>ЗЕМЛИШНА ПОЛИТИКА И ИДЕНТИФИКАЦИЈА НА ПАРЦЕЛИ</b>	<b>18.996</b>	<b>16.935</b>	<b>0</b>	<b>0</b>	<b>0</b>	<b>0</b>	<b>0</b>	<b>0</b>	<b>0</b>	<b>0</b>	<b>18.996</b>	<b>16.935</b>
<b>40</b>	<b>ПЛАТИ И НАДОМЕСТОЦИ</b>	<b>15.296</b>	<b>15.296</b>	<b>0</b>	<b>0</b>	<b>0</b>	<b>0</b>	<b>0</b>	<b>0</b>	<b>0</b>	<b>0</b>	<b>15.296</b>	<b>15.296</b>
401	Основни плати	11.018	11.018	0	0	0	0	0	0	0	0	11.018	11.018
402	Придонеси за социјално осигурување	4.278	4.278	0	0	0	0	0	0	0	0	4.278	4.278
<b>42</b>	<b>СТОКИ И УСЛУГИ</b>	<b>2.300</b>	<b>1.339</b>	<b>0</b>	<b>0</b>	<b>0</b>	<b>0</b>	<b>0</b>	<b>0</b>	<b>0</b>	<b>0</b>	<b>2.300</b>	<b>1.339</b>
425	Договорни услуги	700	165	0	0	0	0	0	0	0	0	700	165
426	Други тековни расходи	1.600	1.174	0	0	0	0	0	0	0	0	1.600	1.174
<b>46</b>	<b>СУБВЕНЦИИ И ТРАНСФЕРИ</b>	<b>1.400</b>	<b>300</b>	<b>0</b>	<b>0</b>	<b>0</b>	<b>0</b>	<b>0</b>	<b>0</b>	<b>0</b>	<b>0</b>	<b>1.400</b>	<b>300</b>
464	Разни трансфери	1.400	300	0	0	0	0	0	0	0	0	1.400	300
<b>34</b>	<b>РУРАЛЕН РАЗВОЈ</b>	<b>15.037</b>	<b>14.897</b>	<b>0</b>	<b>0</b>	<b>0</b>	<b>0</b>	<b>0</b>	<b>0</b>	<b>0</b>	<b>0</b>	<b>15.037</b>	<b>14.897</b>
<b>40</b>	<b>ПЛАТИ И НАДОМЕСТОЦИ</b>	<b>14.837</b>	<b>14.837</b>	<b>0</b>	<b>0</b>	<b>0</b>	<b>0</b>	<b>0</b>	<b>0</b>	<b>0</b>	<b>0</b>	<b>14.837</b>	<b>14.837</b>
401	Основни плати	10.677	10.677	0	0	0	0	0	0	0	0	10.677	10.677
402	Придонеси за социјално осигурување	4.160	4.160	0	0	0	0	0	0	0	0	4.160	4.160
<b>42</b>	<b>СТОКИ И УСЛУГИ</b>	<b>200</b>	<b>60</b>	<b>0</b>	<b>0</b>	<b>0</b>	<b>0</b>	<b>0</b>	<b>0</b>	<b>0</b>	<b>0</b>	<b>200</b>	<b>60</b>
420	Патни и дневни расходи	200	60	0	0	0	0	0	0	0	0	200	60
<b>5</b>	<b>ЗАШТИТА НА РАСТЕНИЈА И СЕМЕ И САДЕН МАТЕРИЈАЛ</b>	<b>50.348</b>	<b>49.239</b>	<b>19.600</b>	<b>19.600</b>	<b>0</b>	<b>0</b>	<b>0</b>	<b>0</b>	<b>0</b>	<b>0</b>	<b>69.948</b>	<b>68.839</b>
<b>51</b>	<b>ЗАШТИТА НА РАСТЕНИЈА</b>	<b>23.422</b>	<b>23.334</b>	<b>18.200</b>	<b>18.200</b>	<b>0</b>	<b>0</b>	<b>0</b>	<b>0</b>	<b>0</b>	<b>0</b>	<b>41.622</b>	<b>41.534</b>
<b>40</b>	<b>ПЛАТИ И НАДОМЕСТОЦИ</b>	<b>15.805</b>	<b>15.805</b>	<b>0</b>	<b>0</b>	<b>0</b>	<b>0</b>	<b>0</b>	<b>0</b>	<b>0</b>	<b>0</b>	<b>15.805</b>	<b>15.805</b>
401	Основни плати	11.385	11.385	0	0	0	0	0	0	0	0	11.385	11.385
402	Придонеси за социјално осигурување	4.420	4.420	0	0	0	0	0	0	0	0	4.420	4.420
<b>42</b>	<b>СТОКИ И УСЛУГИ</b>	<b>1.620</b>	<b>1.532</b>	<b>0</b>	<b>0</b>	<b>0</b>	<b>0</b>	<b>0</b>	<b>0</b>	<b>0</b>	<b>0</b>	<b>1.620</b>	<b>1.532</b>
420	Патни и дневни расходи	100	30	0	0	0	0	0	0	0	0	100	30
426	Други тековни расходи	1.520	1.502	0	0	0	0	0	0	0	0	1.520	1.502
<b>46</b>	<b>СУБВЕНЦИИ И ТРАНСФЕРИ</b>	<b>5.997</b>	<b>5.997</b>	<b>18.200</b>	<b>18.200</b>	<b>0</b>	<b>0</b>	<b>0</b>	<b>0</b>	<b>0</b>	<b>0</b>	<b>24.197</b>	<b>24.197</b>
464	Разни трансфери	5.920	5.920	15.188	11.600	0	0	0	0	0	0	21.108	17.520
465	Исплата по извршни исправи	77	77	3.012	6.600	0	0	0	0	0	0	3.089	6.677
<b>52</b>	<b>СЕМЕ И САДЕН МАТЕРИЈАЛ</b>	<b>11.775</b>	<b>11.705</b>	<b>1.400</b>	<b>1.400</b>	<b>0</b>	<b>0</b>	<b>0</b>	<b>0</b>	<b>0</b>	<b>0</b>	<b>13.175</b>	<b>13.105</b>
<b>40</b>	<b>ПЛАТИ И НАДОМЕСТОЦИ</b>	<b>9.575</b>	<b>9.575</b>	<b>0</b>	<b>0</b>	<b>0</b>	<b>0</b>	<b>0</b>	<b>0</b>	<b>0</b>	<b>0</b>	<b>9.575</b>	<b>9.575</b>



Раздел Програма Потпрограма Категорија Ставка		Б У Џ Е Т 2020											
		Расходи на Основен буџет				Расходи од самофинансирачки активности		Расходи од заеми		Расходи од донации		Вкупно расходи	
		Буџет	Ребаланс	Буџет	Ребаланс	Буџет	Ребаланс	Буџет	Ребаланс	Буџет	Ребаланс	Буџет	Ребаланс
401	Основни плати	6.833	6.833	0	0	0	0	0	0	0	0	6.833	6.833
402	Придонеси за социјално осигурување	2.649	2.649	0	0	0	0	0	0	0	0	2.649	2.649
404	Надоместоци	93	93	0	0	0	0	0	0	0	0	93	93
<b>42</b>	<b>СТОКИ И УСЛУГИ</b>	<b>700</b>	<b>630</b>	<b>1.400</b>	<b>1.400</b>	<b>0</b>	<b>0</b>	<b>0</b>	<b>0</b>	<b>0</b>	<b>0</b>	<b>2.100</b>	<b>2.030</b>
420	Патни и дневни расходи	100	30	0	0	0	0	0	0	0	0	100	30
425	Договорни услуги	0	0	1.400	1.400	0	0	0	0	0	0	1.400	1.400
426	Други тековни расходи	600	600	0	0	0	0	0	0	0	0	600	600
<b>46</b>	<b>СУБВЕНЦИИ И ТРАНСФЕРИ</b>	<b>1.500</b>	<b>1.500</b>	<b>0</b>	<b>0</b>	<b>0</b>	<b>0</b>	<b>0</b>	<b>0</b>	<b>0</b>	<b>0</b>	<b>1.500</b>	<b>1.500</b>
464	Разни трансфери	1.500	1.500	0	0	0	0	0	0	0	0	1.500	1.500
<b>53</b>	<b>ДРЖАВНА ФИТОСАНИТАРНА ЛАБАТОРИЈА</b>	<b>15.151</b>	<b>14.200</b>	<b>0</b>	<b>0</b>	<b>0</b>	<b>0</b>	<b>0</b>	<b>0</b>	<b>0</b>	<b>0</b>	<b>15.151</b>	<b>14.200</b>
<b>40</b>	<b>ПЛАТИ И НАДОМЕСТОЦИ</b>	<b>9.501</b>	<b>9.501</b>	<b>0</b>	<b>0</b>	<b>0</b>	<b>0</b>	<b>0</b>	<b>0</b>	<b>0</b>	<b>0</b>	<b>9.501</b>	<b>9.501</b>
401	Основни плати	6.848	6.848	0	0	0	0	0	0	0	0	6.848	6.848
402	Придонеси за социјално осигурување	2.653	2.653	0	0	0	0	0	0	0	0	2.653	2.653
<b>42</b>	<b>СТОКИ И УСЛУГИ</b>	<b>3.850</b>	<b>3.259</b>	<b>0</b>	<b>0</b>	<b>0</b>	<b>0</b>	<b>0</b>	<b>0</b>	<b>0</b>	<b>0</b>	<b>3.850</b>	<b>3.259</b>
420	Патни и дневни расходи	100	30	0	0	0	0	0	0	0	0	100	30
421	Комунални услуги, греење, комуникација и транспорт	1.000	1.000	0	0	0	0	0	0	0	0	1.000	1.000
423	Материјали и ситен инвентар	1.450	1.160	0	0	0	0	0	0	0	0	1.450	1.160
424	Поправки и тековно одржување	1.000	1.029	0	0	0	0	0	0	0	0	1.000	1.029
426	Други тековни расходи	300	40	0	0	0	0	0	0	0	0	300	40
<b>48</b>	<b>КАПИТАЛНИ РАСХОДИ</b>	<b>1.800</b>	<b>1.440</b>	<b>0</b>	<b>0</b>	<b>0</b>	<b>0</b>	<b>0</b>	<b>0</b>	<b>0</b>	<b>0</b>	<b>1.800</b>	<b>1.440</b>
480	Купување на опрема и машини	1.800	1.440	0	0	0	0	0	0	0	0	1.800	1.440
<b>6</b>	<b>ВОДОСТОПАНСТВО</b>	<b>303.613</b>	<b>617.005</b>	<b>0</b>	<b>0</b>	<b>0</b>	<b>0</b>	<b>295.959</b>	<b>234.459</b>	<b>0</b>	<b>0</b>	<b>599.572</b>	<b>851.464</b>
<b>60</b>	<b>ВОДОСТОПАНСТВО</b>	<b>23.988</b>	<b>30.338</b>	<b>0</b>	<b>0</b>	<b>0</b>	<b>0</b>	<b>0</b>	<b>0</b>	<b>0</b>	<b>0</b>	<b>23.988</b>	<b>30.338</b>
<b>40</b>	<b>ПЛАТИ И НАДОМЕСТОЦИ</b>	<b>6.648</b>	<b>6.648</b>	<b>0</b>	<b>0</b>	<b>0</b>	<b>0</b>	<b>0</b>	<b>0</b>	<b>0</b>	<b>0</b>	<b>6.648</b>	<b>6.648</b>
401	Основни плати	4.794	4.794	0	0	0	0	0	0	0	0	4.794	4.794
402	Придонеси за социјално осигурување	1.854	1.854	0	0	0	0	0	0	0	0	1.854	1.854
<b>42</b>	<b>СТОКИ И УСЛУГИ</b>	<b>690</b>	<b>690</b>	<b>0</b>	<b>0</b>	<b>0</b>	<b>0</b>	<b>0</b>	<b>0</b>	<b>0</b>	<b>0</b>	<b>690</b>	<b>690</b>
420	Патни и дневни расходи	40	40	0	0	0	0	0	0	0	0	40	40
425	Договорни услуги	650	650	0	0	0	0	0	0	0	0	650	650
<b>46</b>	<b>СУБВЕНЦИИ И ТРАНСФЕРИ</b>	<b>2.985</b>	<b>2.985</b>	<b>0</b>	<b>0</b>	<b>0</b>	<b>0</b>	<b>0</b>	<b>0</b>	<b>0</b>	<b>0</b>	<b>2.985</b>	<b>2.985</b>

Раздел Програма Потпрограма Категорија Ставка		Б У Џ Е Т 2020											
		Расходи на Основен буџет				Расходи од самофинансирачки активности		Расходи од заеми		Расходи од донации		Вкупно расходи	
		Буџет	Ребаланс	Буџет	Ребаланс	Буџет	Ребаланс	Буџет	Ребаланс	Буџет	Ребаланс	Буџет	Ребаланс
465	Исплата по извршни исправи	2.985	2.985	0	0	0	0	0	0	0	0	2.985	2.985
<b>48</b>	<b>КАПИТАЛНИ РАСХОДИ</b>	<b>13.665</b>	<b>20.015</b>	<b>0</b>	<b>0</b>	<b>0</b>	<b>0</b>	<b>0</b>	<b>0</b>	<b>0</b>	<b>0</b>	<b>13.665</b>	<b>20.015</b>
480	Купување на опрема и машини	12.015	20.015	0	0	0	0	0	0	0	0	12.015	20.015
482	Други градежни објекти	1.650	0	0	0	0	0	0	0	0	0	1.650	0
<b>6A</b>	<b>ХИДРОСИСТЕМ ЗЛЕТОВИЦА</b>	<b>121.046</b>	<b>427.876</b>	<b>0</b>	<b>0</b>	<b>0</b>	<b>0</b>	<b>61.500</b>	<b>0</b>	<b>0</b>	<b>0</b>	<b>182.546</b>	<b>427.876</b>
<b>42</b>	<b>СТОКИ И УСЛУГИ</b>	<b>0</b>	<b>3.336</b>	<b>0</b>	<b>0</b>	<b>0</b>	<b>0</b>	<b>0</b>	<b>0</b>	<b>0</b>	<b>0</b>	<b>0</b>	<b>3.336</b>
425	Договорни услуги	0	3.336	0	0	0	0	0	0	0	0	0	3.336
<b>46</b>	<b>СУБВЕНЦИИ И ТРАНСФЕРИ</b>	<b>18.408</b>	<b>22.408</b>	<b>0</b>	<b>0</b>	<b>0</b>	<b>0</b>	<b>0</b>	<b>0</b>	<b>0</b>	<b>0</b>	<b>18.408</b>	<b>22.408</b>
464	Разни трансфери	9.060	13.060	0	0	0	0	0	0	0	0	9.060	13.060
465	Исплата по извршни исправи	9.348	9.348	0	0	0	0	0	0	0	0	9.348	9.348
<b>48</b>	<b>КАПИТАЛНИ РАСХОДИ</b>	<b>102.638</b>	<b>402.132</b>	<b>0</b>	<b>0</b>	<b>0</b>	<b>0</b>	<b>61.500</b>	<b>0</b>	<b>0</b>	<b>0</b>	<b>164.138</b>	<b>402.132</b>
480	Купување на опрема и машини	28.803	248.297	0	0	0	0	0	0	0	0	28.803	248.297
482	Други градежни објекти	73.835	153.835	0	0	0	0	61.500	0	0	0	135.335	153.835
<b>6Б</b>	<b>ХИДРОСИСТЕМ ЛИСИЧЕ</b>	<b>25.100</b>	<b>25.312</b>	<b>0</b>	<b>0</b>	<b>0</b>	<b>0</b>	<b>0</b>	<b>0</b>	<b>0</b>	<b>0</b>	<b>25.100</b>	<b>25.312</b>
<b>45</b>	<b>КАМАТНИ ПЛАЌАЊА</b>	<b>990</b>	<b>1.016</b>	<b>0</b>	<b>0</b>	<b>0</b>	<b>0</b>	<b>0</b>	<b>0</b>	<b>0</b>	<b>0</b>	<b>990</b>	<b>1.016</b>
451	Каматни плаќања кон нерезиденти кредитори	990	1.016	0	0	0	0	0	0	0	0	990	1.016
<b>46</b>	<b>СУБВЕНЦИИ И ТРАНСФЕРИ</b>	<b>3.500</b>	<b>3.500</b>	<b>0</b>	<b>0</b>	<b>0</b>	<b>0</b>	<b>0</b>	<b>0</b>	<b>0</b>	<b>0</b>	<b>3.500</b>	<b>3.500</b>
464	Разни трансфери	3.500	3.500	0	0	0	0	0	0	0	0	3.500	3.500
<b>49</b>	<b>ОТПЛАТА НА ГЛАВНИНА</b>	<b>20.610</b>	<b>20.796</b>	<b>0</b>	<b>0</b>	<b>0</b>	<b>0</b>	<b>0</b>	<b>0</b>	<b>0</b>	<b>0</b>	<b>20.610</b>	<b>20.796</b>
491	Отплата на главнина до нерезидентни кредитори	20.610	20.796	0	0	0	0	0	0	0	0	20.610	20.796
<b>6Г</b>	<b>ПРОГРАМА ЗА НАВОДНУВАЊЕ НА ЈУЖНА ДОЛИНА НА ВАРДАР</b>	<b>133.479</b>	<b>133.479</b>	<b>0</b>	<b>0</b>	<b>0</b>	<b>0</b>	<b>234.459</b>	<b>234.459</b>	<b>0</b>	<b>0</b>	<b>367.938</b>	<b>367.938</b>
<b>42</b>	<b>СТОКИ И УСЛУГИ</b>	<b>8.210</b>	<b>8.210</b>	<b>0</b>	<b>0</b>	<b>0</b>	<b>0</b>	<b>25.459</b>	<b>25.459</b>	<b>0</b>	<b>0</b>	<b>33.669</b>	<b>33.669</b>
420	Патни и дневни расходи	60	60	0	0	0	0	0	0	0	0	60	60
421	Комунални услуги, греење, комуникација и транспорт	150	150	0	0	0	0	0	0	0	0	150	150
425	Договорни услуги	6.000	6.000	0	0	0	0	25.459	25.459	0	0	31.459	31.459
427	Привремени вработувања	2.000	2.000	0	0	0	0	0	0	0	0	2.000	2.000
<b>45</b>	<b>КАМАТНИ ПЛАЌАЊА</b>	<b>5.510</b>	<b>5.510</b>	<b>0</b>	<b>0</b>	<b>0</b>	<b>0</b>	<b>0</b>	<b>0</b>	<b>0</b>	<b>0</b>	<b>5.510</b>	<b>5.510</b>
451	Каматни плаќања кон нерезиденти кредитори	5.510	5.510	0	0	0	0	0	0	0	0	5.510	5.510
<b>46</b>	<b>СУБВЕНЦИИ И ТРАНСФЕРИ</b>	<b>4.837</b>	<b>4.837</b>	<b>0</b>	<b>0</b>	<b>0</b>	<b>0</b>	<b>0</b>	<b>0</b>	<b>0</b>	<b>0</b>	<b>4.837</b>	<b>4.837</b>
465	Исплата по извршни исправи	4.837	4.837	0	0	0	0	0	0	0	0	4.837	4.837

Раздел Програма Потпрограма Категорија Ставка	О П И С	Б У Џ Е Т 2020											
		Расходи на Основен буџет				Расходи од самофинансирачки активности		Расходи од заеми		Расходи од донации		Вкупно расходи	
		Буџет	Ребаланс	Буџет	Ребаланс	Буџет	Ребаланс	Буџет	Ребаланс	Буџет	Ребаланс	Буџет	Ребаланс
48	<b>КАПИТАЛНИ РАСХОДИ</b>	<b>41.302</b>	<b>41.302</b>	<b>0</b>	<b>0</b>	<b>0</b>	<b>0</b>	<b>209.000</b>	<b>209.000</b>	<b>0</b>	<b>0</b>	<b>250.302</b>	<b>250.302</b>
482	Други градежни објекти	41.302	41.302	0	0	0	0	209.000	209.000	0	0	250.302	250.302
49	<b>ОТПЛАТА НА ГЛАВНИНА</b>	<b>73.620</b>	<b>73.620</b>	<b>0</b>	<b>0</b>	<b>0</b>	<b>0</b>	<b>0</b>	<b>0</b>	<b>0</b>	<b>0</b>	<b>73.620</b>	<b>73.620</b>
491	Отплата на главнина до нерезидентни кредитори	73.620	73.620	0	0	0	0	0	0	0	0	73.620	73.620
<b>М</b>	<b>ИНТЕГРАЦИЈА ВО ЕУ</b>	<b>60</b>	<b>60</b>	<b>0</b>	<b>0</b>	<b>0</b>	<b>0</b>	<b>0</b>	<b>0</b>	<b>0</b>	<b>0</b>	<b>60</b>	<b>60</b>
<b>МА</b>	<b>ПОМОШ ПРИ ТРАНЗИЦИЈА И ИНСТИТУЦИОНАЛНА НАДГРАДБА</b>	<b>30</b>	<b>30</b>	<b>0</b>	<b>0</b>	<b>0</b>	<b>0</b>	<b>0</b>	<b>0</b>	<b>0</b>	<b>0</b>	<b>30</b>	<b>30</b>
42	<b>СТОКИ И УСЛУГИ</b>	<b>30</b>	<b>30</b>	<b>0</b>	<b>0</b>	<b>0</b>	<b>0</b>	<b>0</b>	<b>0</b>	<b>0</b>	<b>0</b>	<b>30</b>	<b>30</b>
425	Договорни услуги	30	30	0	0	0	0	0	0	0	0	30	30
<b>МД</b>	<b>РУРАЛЕН РАЗВОЈ</b>	<b>30</b>	<b>30</b>	<b>0</b>	<b>0</b>	<b>0</b>	<b>0</b>	<b>0</b>	<b>0</b>	<b>0</b>	<b>0</b>	<b>30</b>	<b>30</b>
42	<b>СТОКИ И УСЛУГИ</b>	<b>30</b>	<b>30</b>	<b>0</b>	<b>0</b>	<b>0</b>	<b>0</b>	<b>0</b>	<b>0</b>	<b>0</b>	<b>0</b>	<b>30</b>	<b>30</b>
425	Договорни услуги	30	30	0	0	0	0	0	0	0	0	30	30

Раздел Програма Потпрограма Категорија Ставка	О П И С	Б У Џ Е Т 2020											
		Расходи на Основен буџет				Расходи од самофинансирачки активности		Расходи од заеми		Расходи од донации		Вкупно расходи	
		Буџет	Ребаланс	Буџет	Ребаланс	Буџет	Ребаланс	Буџет	Ребаланс	Буџет	Ребаланс	Буџет	Ребаланс

<b>14002</b>	<b>АГЕНЦИЈА ЗА ПОТТИКНУВАЊЕ НА РАЗВОЈОТ НА ЗЕМЈОДЕЛСТВОТО - БИТОЛА</b>	<b>67.491</b>	<b>66.491</b>	<b>10.215</b>	<b>10.215</b>	<b>0</b>	<b>0</b>	<b>0</b>	<b>0</b>	<b>762</b>	<b>762</b>	<b>78.468</b>	<b>77.468</b>
--------------	--	---------------	---------------	---------------	---------------	----------	----------	----------	----------	------------	------------	---------------	---------------

<b>1</b>	<b>АДМИНИСТРАЦИЈА</b>	<b>65.991</b>	<b>64.991</b>	<b>7.425</b>	<b>7.425</b>	<b>0</b>	<b>0</b>	<b>0</b>	<b>0</b>	<b>762</b>	<b>762</b>	<b>74.178</b>	<b>73.178</b>
10	АДМИНИСТРАЦИЈА	65.991	64.991	7.425	7.425	0	0	0	0	762	762	74.178	73.178
<b>2</b>	<b>СОВЕТИ</b>	<b>1.500</b>	<b>1.500</b>	<b>0</b>	<b>0</b>	<b>0</b>	<b>0</b>	<b>0</b>	<b>0</b>	<b>0</b>	<b>0</b>	<b>1.500</b>	<b>1.500</b>
20	СОВЕТИ	1.500	1.500	0	0	0	0	0	0	0	0	1.500	1.500
<b>3</b>	<b>СИСТЕМ ЗА МОНИТОРИНГ НА ФАРМА</b>	<b>0</b>	<b>0</b>	<b>2.790</b>	<b>2.790</b>	<b>0</b>	<b>0</b>	<b>0</b>	<b>0</b>	<b>0</b>	<b>0</b>	<b>2.790</b>	<b>2.790</b>
30	СИСТЕМ ЗА МОНИТОРИНГ НА ФАРМА	0	0	2.790	2.790	0	0	0	0	0	0	2.790	2.790

#### РАСХОДИ

<b>40</b>	<b>ПЛАТИ И НАДОМЕСТОЦИ</b>	<b>59.826</b>	<b>58.826</b>	<b>0</b>	<b>0</b>	<b>0</b>	<b>0</b>	<b>0</b>	<b>0</b>	<b>0</b>	<b>0</b>	<b>59.826</b>	<b>58.826</b>
401	Основни плати	43.758	42.658	0	0	0	0	0	0	0	0	43.758	42.658
402	Придонеси за социјално осигурување	16.068	16.168	0	0	0	0	0	0	0	0	16.068	16.168
<b>42</b>	<b>СТОКИ И УСЛУГИ</b>	<b>7.530</b>	<b>7.530</b>	<b>2.790</b>	<b>2.790</b>	<b>0</b>	<b>0</b>	<b>0</b>	<b>0</b>	<b>762</b>	<b>762</b>	<b>11.082</b>	<b>11.082</b>
420	Патни и дневни расходи	70	70	45	45	0	0	0	0	20	20	135	135
421	Комунални услуги, греење, комуникација и транспорт	4.554	4.554	1.620	1.620	0	0	0	0	0	0	6.174	6.174
423	Материјали и ситен инвентар	465	465	495	495	0	0	0	0	42	42	1.002	1.002
424	Поправки и тековно одржување	250	250	135	135	0	0	0	0	0	0	385	385
425	Договорни услуги	2.031	2.031	360	360	0	0	0	0	700	700	3.091	3.091
426	Други тековни расходи	160	160	135	135	0	0	0	0	0	0	295	295
<b>48</b>	<b>КАПИТАЛНИ РАСХОДИ</b>	<b>135</b>	<b>135</b>	<b>7.425</b>	<b>7.425</b>	<b>0</b>	<b>0</b>	<b>0</b>	<b>0</b>	<b>0</b>	<b>0</b>	<b>7.560</b>	<b>7.560</b>
480	Купување на опрема и машини	135	135	225	225	0	0	0	0	0	0	360	360
481	Градежни објекти	0	0	2.250	2.250	0	0	0	0	0	0	2.250	2.250
485	Вложувања и нефинансиски средства	0	0	450	450	0	0	0	0	0	0	450	450
486	Купување на возила	0	0	4.500	4.500	0	0	0	0	0	0	4.500	4.500

<b>1</b>	<b>АДМИНИСТРАЦИЈА</b>	<b>65.991</b>	<b>64.991</b>	<b>7.425</b>	<b>7.425</b>	<b>0</b>	<b>0</b>	<b>0</b>	<b>0</b>	<b>762</b>	<b>762</b>	<b>74.178</b>	<b>73.178</b>
<b>10</b>	<b>АДМИНИСТРАЦИЈА</b>	<b>65.991</b>	<b>64.991</b>	<b>7.425</b>	<b>7.425</b>	<b>0</b>	<b>0</b>	<b>0</b>	<b>0</b>	<b>762</b>	<b>762</b>	<b>74.178</b>	<b>73.178</b>

Раздел Програма Потпрограма Категорија Ставка	О П И С	Б У Џ Е Т 2020											
		Расходи на Основен буџет				Расходи од самофинансирачки активности		Расходи од заеми		Расходи од донации		Вкупно расходи	
		Буџет	Ребаланс	Буџет	Ребаланс	Буџет	Ребаланс	Буџет	Ребаланс	Буџет	Ребаланс	Буџет	Ребаланс
<b>40</b>	<b>ПЛАТИ И НАДОМЕСТОЦИ</b>	<b>59.826</b>	<b>58.826</b>	<b>0</b>	<b>0</b>	<b>0</b>	<b>0</b>	<b>0</b>	<b>0</b>	<b>0</b>	<b>0</b>	<b>59.826</b>	<b>58.826</b>
401	Основни плати	43.758	42.658	0	0	0	0	0	0	0	0	43.758	42.658
402	Придонеси за социјално осигурување	16.068	16.168	0	0	0	0	0	0	0	0	16.068	16.168
<b>42</b>	<b>СТОКИ И УСЛУГИ</b>	<b>6.030</b>	<b>6.030</b>	<b>0</b>	<b>0</b>	<b>0</b>	<b>0</b>	<b>0</b>	<b>0</b>	<b>762</b>	<b>762</b>	<b>6.792</b>	<b>6.792</b>
420	Патни и дневни расходи	70	70	0	0	0	0	0	0	20	20	90	90
421	Комунални услуги, греење, комуникација и транспорт	3.054	3.054	0	0	0	0	0	0	0	0	3.054	3.054
423	Материјали и ситен инвентар	465	465	0	0	0	0	0	0	42	42	507	507
424	Поправки и тековно одржување	250	250	0	0	0	0	0	0	0	0	250	250
425	Договорни услуги	2.031	2.031	0	0	0	0	0	0	700	700	2.731	2.731
426	Други тековни расходи	160	160	0	0	0	0	0	0	0	0	160	160
<b>48</b>	<b>КАПИТАЛНИ РАСХОДИ</b>	<b>135</b>	<b>135</b>	<b>7.425</b>	<b>7.425</b>	<b>0</b>	<b>0</b>	<b>0</b>	<b>0</b>	<b>0</b>	<b>0</b>	<b>7.560</b>	<b>7.560</b>
480	Купување на опрема и машини	135	135	225	225	0	0	0	0	0	0	360	360
481	Градежни објекти	0	0	2.250	2.250	0	0	0	0	0	0	2.250	2.250
485	Вложувања и нефинансиски средства	0	0	450	450	0	0	0	0	0	0	450	450
486	Купување на возила	0	0	4.500	4.500	0	0	0	0	0	0	4.500	4.500
<b>2</b>	<b>СОВЕТИ</b>	<b>1.500</b>	<b>1.500</b>	<b>0</b>	<b>0</b>	<b>0</b>	<b>0</b>	<b>0</b>	<b>0</b>	<b>0</b>	<b>0</b>	<b>1.500</b>	<b>1.500</b>
<b>20</b>	<b>СОВЕТИ</b>	<b>1.500</b>	<b>1.500</b>	<b>0</b>	<b>0</b>	<b>0</b>	<b>0</b>	<b>0</b>	<b>0</b>	<b>0</b>	<b>0</b>	<b>1.500</b>	<b>1.500</b>
<b>42</b>	<b>СТОКИ И УСЛУГИ</b>	<b>1.500</b>	<b>1.500</b>	<b>0</b>	<b>0</b>	<b>0</b>	<b>0</b>	<b>0</b>	<b>0</b>	<b>0</b>	<b>0</b>	<b>1.500</b>	<b>1.500</b>
421	Комунални услуги, греење, комуникација и транспорт	1.500	1.500	0	0	0	0	0	0	0	0	1.500	1.500
<b>3</b>	<b>СИСТЕМ ЗА МОНИТОРИНГ НА ФАРМА</b>	<b>0</b>	<b>0</b>	<b>2.790</b>	<b>2.790</b>	<b>0</b>	<b>0</b>	<b>0</b>	<b>0</b>	<b>0</b>	<b>0</b>	<b>2.790</b>	<b>2.790</b>
<b>30</b>	<b>СИСТЕМ ЗА МОНИТОРИНГ НА ФАРМА</b>	<b>0</b>	<b>0</b>	<b>2.790</b>	<b>2.790</b>	<b>0</b>	<b>0</b>	<b>0</b>	<b>0</b>	<b>0</b>	<b>0</b>	<b>2.790</b>	<b>2.790</b>
<b>42</b>	<b>СТОКИ И УСЛУГИ</b>	<b>0</b>	<b>0</b>	<b>2.790</b>	<b>2.790</b>	<b>0</b>	<b>0</b>	<b>0</b>	<b>0</b>	<b>0</b>	<b>0</b>	<b>2.790</b>	<b>2.790</b>
420	Патни и дневни расходи	0	0	45	45	0	0	0	0	0	0	45	45
421	Комунални услуги, греење, комуникација и транспорт	0	0	1.620	1.620	0	0	0	0	0	0	1.620	1.620
423	Материјали и ситен инвентар	0	0	495	495	0	0	0	0	0	0	495	495
424	Поправки и тековно одржување	0	0	135	135	0	0	0	0	0	0	135	135
425	Договорни услуги	0	0	360	360	0	0	0	0	0	0	360	360
426	Други тековни расходи	0	0	135	135	0	0	0	0	0	0	135	135

Раздел Програма Потпрограма Категорија Ставка	О П И С	Б У Џ Е Т 2020											
		Расходи на Основен буџет				Расходи од самофинансирачки активности		Расходи од заеми		Расходи од донации		Вкупно расходи	
		Буџет	Ребаланс	Буџет	Ребаланс	Буџет	Ребаланс	Буџет	Ребаланс	Буџет	Ребаланс	Буџет	Ребаланс
<b>14003</b>	<b>УПРАВА ЗА ХИДРОМЕТЕОРОЛОШКИ РАБОТИ</b>	<b>94.977</b>	<b>92.977</b>	<b>900</b>	<b>900</b>	<b>63.070</b>	<b>63.070</b>	<b>0</b>	<b>0</b>	<b>0</b>	<b>0</b>	<b>158.947</b>	<b>156.947</b>
<b>1</b>	<b>АДМИНИСТРАЦИЈА</b>	<b>26.207</b>	<b>25.995</b>	<b>900</b>	<b>900</b>	<b>0</b>	<b>0</b>	<b>0</b>	<b>0</b>	<b>0</b>	<b>0</b>	<b>27.107</b>	<b>26.895</b>
10	АДМИНИСТРАЦИЈА	26.207	25.995	900	900	0	0	0	0	0	0	27.107	26.895
<b>2</b>	<b>ХИДРОЛОГИЈА</b>	<b>7.640</b>	<b>6.987</b>	<b>0</b>	<b>0</b>	<b>1.310</b>	<b>1.210</b>	<b>0</b>	<b>0</b>	<b>0</b>	<b>0</b>	<b>8.950</b>	<b>8.197</b>
20	ХИДРОЛОГИЈА	7.640	6.987	0	0	1.310	1.210	0	0	0	0	8.950	8.197
<b>3</b>	<b>МЕТЕОРОЛОГИЈА</b>	<b>34.650</b>	<b>35.190</b>	<b>0</b>	<b>0</b>	<b>1.500</b>	<b>3.640</b>	<b>0</b>	<b>0</b>	<b>0</b>	<b>0</b>	<b>36.150</b>	<b>38.830</b>
30	МЕТЕОРОЛОГИЈА	34.650	35.190	0	0	1.500	3.640	0	0	0	0	36.150	38.830
<b>4</b>	<b>ПРОГНОЗА И ПРЕДУПРЕДУВАЊЕ</b>	<b>21.770</b>	<b>20.070</b>	<b>0</b>	<b>0</b>	<b>60.070</b>	<b>58.030</b>	<b>0</b>	<b>0</b>	<b>0</b>	<b>0</b>	<b>81.840</b>	<b>78.100</b>
40	ПРОГНОЗА И ПРЕДУПРЕДУВАЊЕ	21.770	20.070	0	0	60.070	58.030	0	0	0	0	81.840	78.100
<b>5</b>	<b>КВАЛИТЕТ НА ВОДИ</b>	<b>4.710</b>	<b>4.735</b>	<b>0</b>	<b>0</b>	<b>190</b>	<b>190</b>	<b>0</b>	<b>0</b>	<b>0</b>	<b>0</b>	<b>4.900</b>	<b>4.925</b>
50	КВАЛИТЕТ НА ВОДИ	4.710	4.735	0	0	190	190	0	0	0	0	4.900	4.925
<b>РАСХОДИ</b>													
<b>40</b>	<b>ПЛАТИ И НАДОМЕСТОЦИ</b>	<b>77.149</b>	<b>75.149</b>	<b>0</b>	<b>0</b>	<b>580</b>	<b>680</b>	<b>0</b>	<b>0</b>	<b>0</b>	<b>0</b>	<b>77.729</b>	<b>75.829</b>
401	Основни плати	55.685	54.068	0	0	420	490	0	0	0	0	56.105	54.558
402	Придонеси за социјално осигурување	21.276	20.893	0	0	160	190	0	0	0	0	21.436	21.083
404	Надоместоци	188	188	0	0	0	0	0	0	0	0	188	188
<b>42</b>	<b>СТОКИ И УСЛУГИ</b>	<b>17.035</b>	<b>17.035</b>	<b>760</b>	<b>760</b>	<b>61.645</b>	<b>61.325</b>	<b>0</b>	<b>0</b>	<b>0</b>	<b>0</b>	<b>79.440</b>	<b>79.120</b>
420	Патни и дневни расходи	230	230	40	32	191	167	0	0	0	0	461	429
421	Комунални услуги, греење, комуникација и транспорт	8.100	8.200	390	312	107	95	0	0	0	0	8.597	8.607
423	Материјали и ситен инвентар	650	650	40	40	190	192	0	0	0	0	880	882
424	Поправки и тековно одржување	2.700	2.700	90	90	490	2.250	0	0	0	0	3.280	5.040
425	Договорни услуги	3.700	3.600	20	20	60.290	58.244	0	0	0	0	64.010	61.864
426	Други тековни расходи	1.655	1.655	180	266	377	377	0	0	0	0	2.212	2.298
<b>46</b>	<b>СУБВЕНЦИИ И ТРАНСФЕРИ</b>	<b>63</b>	<b>63</b>	<b>105</b>	<b>105</b>	<b>100</b>	<b>100</b>	<b>0</b>	<b>0</b>	<b>0</b>	<b>0</b>	<b>268</b>	<b>268</b>
464	Разни трансфери	63	63	105	105	100	100	0	0	0	0	268	268
<b>48</b>	<b>КАПИТАЛНИ РАСХОДИ</b>	<b>730</b>	<b>730</b>	<b>35</b>	<b>35</b>	<b>745</b>	<b>965</b>	<b>0</b>	<b>0</b>	<b>0</b>	<b>0</b>	<b>1.510</b>	<b>1.730</b>

Раздел Програма Потпрограма Категорија Ставка	О П И С	Б У Џ Е Т 2020											
		Расходи на Основен буџет				Расходи од самофинансирачки активности		Расходи од заеми		Расходи од донации		Вкупно расходи	
		Буџет	Ребаланс	Буџет	Ребаланс	Буџет	Ребаланс	Буџет	Ребаланс	Буџет	Ребаланс	Буџет	Ребаланс
480	Купување на опрема и машини	550	550	25	25	635	855	0	0	0	0	1.210	1.430
485	Вложувања и нефинансиски средства	180	180	10	10	110	110	0	0	0	0	300	300
<b>1</b>	<b>АДМИНИСТРАЦИЈА</b>	<b>26.207</b>	<b>25.995</b>	<b>900</b>	<b>900</b>	<b>0</b>	<b>0</b>	<b>0</b>	<b>0</b>	<b>0</b>	<b>0</b>	<b>27.107</b>	<b>26.895</b>
<b>10</b>	<b>АДМИНИСТРАЦИЈА</b>	<b>26.207</b>	<b>25.995</b>	<b>900</b>	<b>900</b>	<b>0</b>	<b>0</b>	<b>0</b>	<b>0</b>	<b>0</b>	<b>0</b>	<b>27.107</b>	<b>26.895</b>
<b>40</b>	<b>ПЛАТИ И НАДОМЕСТОЦИ</b>	<b>15.269</b>	<b>15.057</b>	<b>0</b>	<b>0</b>	<b>0</b>	<b>0</b>	<b>0</b>	<b>0</b>	<b>0</b>	<b>0</b>	<b>15.269</b>	<b>15.057</b>
401	Основни плати	10.925	10.741	0	0	0	0	0	0	0	0	10.925	10.741
402	Придонеси за социјално осигурување	4.156	4.128	0	0	0	0	0	0	0	0	4.156	4.128
404	Надоместоци	188	188	0	0	0	0	0	0	0	0	188	188
<b>42</b>	<b>СТОКИ И УСЛУГИ</b>	<b>10.875</b>	<b>10.875</b>	<b>760</b>	<b>760</b>	<b>0</b>	<b>0</b>	<b>0</b>	<b>0</b>	<b>0</b>	<b>0</b>	<b>11.635</b>	<b>11.635</b>
420	Патни и дневни расходи	20	20	40	32	0	0	0	0	0	0	60	52
421	Комунални услуги, греење, комуникација и транспорт	7.650	7.650	390	312	0	0	0	0	0	0	8.040	7.962
423	Материјали и ситен инвентар	120	120	40	40	0	0	0	0	0	0	160	160
424	Поправки и тековно одржување	1.080	1.080	90	90	0	0	0	0	0	0	1.170	1.170
425	Договорни услуги	350	350	20	20	0	0	0	0	0	0	370	370
426	Други тековни расходи	1.655	1.655	180	266	0	0	0	0	0	0	1.835	1.921
<b>46</b>	<b>СУБВЕНЦИИ И ТРАНСФЕРИ</b>	<b>63</b>	<b>63</b>	<b>105</b>	<b>105</b>	<b>0</b>	<b>0</b>	<b>0</b>	<b>0</b>	<b>0</b>	<b>0</b>	<b>168</b>	<b>168</b>
464	Разни трансфери	63	63	105	105	0	0	0	0	0	0	168	168
<b>48</b>	<b>КАПИТАЛНИ РАСХОДИ</b>	<b>0</b>	<b>0</b>	<b>35</b>	<b>35</b>	<b>0</b>	<b>0</b>	<b>0</b>	<b>0</b>	<b>0</b>	<b>0</b>	<b>35</b>	<b>35</b>
480	Купување на опрема и машини	0	0	25	25	0	0	0	0	0	0	25	25
485	Вложувања и нефинансиски средства	0	0	10	10	0	0	0	0	0	0	10	10
<b>2</b>	<b>ХИДРОЛОГИЈА</b>	<b>7.640</b>	<b>6.987</b>	<b>0</b>	<b>0</b>	<b>1.310</b>	<b>1.210</b>	<b>0</b>	<b>0</b>	<b>0</b>	<b>0</b>	<b>8.950</b>	<b>8.197</b>
<b>20</b>	<b>ХИДРОЛОГИЈА</b>	<b>7.640</b>	<b>6.987</b>	<b>0</b>	<b>0</b>	<b>1.310</b>	<b>1.210</b>	<b>0</b>	<b>0</b>	<b>0</b>	<b>0</b>	<b>8.950</b>	<b>8.197</b>
<b>40</b>	<b>ПЛАТИ И НАДОМЕСТОЦИ</b>	<b>5.400</b>	<b>4.747</b>	<b>0</b>	<b>0</b>	<b>0</b>	<b>0</b>	<b>0</b>	<b>0</b>	<b>0</b>	<b>0</b>	<b>5.400</b>	<b>4.747</b>
401	Основни плати	4.000	3.427	0	0	0	0	0	0	0	0	4.000	3.427
402	Придонеси за социјално осигурување	1.400	1.320	0	0	0	0	0	0	0	0	1.400	1.320
<b>42</b>	<b>СТОКИ И УСЛУГИ</b>	<b>2.140</b>	<b>2.140</b>	<b>0</b>	<b>0</b>	<b>1.010</b>	<b>910</b>	<b>0</b>	<b>0</b>	<b>0</b>	<b>0</b>	<b>3.150</b>	<b>3.050</b>
420	Патни и дневни расходи	60	60	0	0	120	96	0	0	0	0	180	156
421	Комунални услуги, греење, комуникација и транспорт	130	130	0	0	60	48	0	0	0	0	190	178

Раздел Програма Потпрограма Категорија Ставка	О П И С	Б У Џ Е Т 2020											
		Расходи на Основен буџет				Расходи од самофинансирачки активности		Расходи од заеми		Расходи од донации		Вкупно расходи	
		Буџет	Ребаланс	Буџет	Ребаланс	Буџет	Ребаланс	Буџет	Ребаланс	Буџет	Ребаланс	Буџет	Ребаланс
423	Материјали и ситен инвентар	100	100	0	0	140	112	0	0	0	0	240	212
424	Поправки и тековно одржување	150	150	0	0	160	160	0	0	0	0	310	310
425	Договорни услуги	1.700	1.700	0	0	280	244	0	0	0	0	1.980	1.944
426	Други тековни расходи	0	0	0	0	250	250	0	0	0	0	250	250
<b>48</b>	<b>КАПИТАЛНИ РАСХОДИ</b>	<b>100</b>	<b>100</b>	<b>0</b>	<b>0</b>	<b>300</b>	<b>300</b>	<b>0</b>	<b>0</b>	<b>0</b>	<b>0</b>	<b>400</b>	<b>400</b>
480	Купување на опрема и машини	100	100	0	0	200	200	0	0	0	0	300	300
485	Вложувања и нефинансиски средства	0	0	0	0	100	100	0	0	0	0	100	100
<b>3</b>	<b>МЕТЕОРОЛОГИЈА</b>	<b>34.650</b>	<b>35.190</b>	<b>0</b>	<b>0</b>	<b>1.500</b>	<b>3.640</b>	<b>0</b>	<b>0</b>	<b>0</b>	<b>0</b>	<b>36.150</b>	<b>38.830</b>
<b>30</b>	<b>МЕТЕОРОЛОГИЈА</b>	<b>34.650</b>	<b>35.190</b>	<b>0</b>	<b>0</b>	<b>1.500</b>	<b>3.640</b>	<b>0</b>	<b>0</b>	<b>0</b>	<b>0</b>	<b>36.150</b>	<b>38.830</b>
<b>40</b>	<b>ПЛАТИ И НАДОМЕСТОЦИ</b>	<b>32.260</b>	<b>32.800</b>	<b>0</b>	<b>0</b>	<b>580</b>	<b>680</b>	<b>0</b>	<b>0</b>	<b>0</b>	<b>0</b>	<b>32.840</b>	<b>33.480</b>
401	Основни плати	23.060	23.600	0	0	420	490	0	0	0	0	23.480	24.090
402	Придонеси за социјално осигурување	9.200	9.200	0	0	160	190	0	0	0	0	9.360	9.390
<b>42</b>	<b>СТОКИ И УСЛУГИ</b>	<b>2.240</b>	<b>2.240</b>	<b>0</b>	<b>0</b>	<b>480</b>	<b>2.300</b>	<b>0</b>	<b>0</b>	<b>0</b>	<b>0</b>	<b>2.720</b>	<b>4.540</b>
420	Патни и дневни расходи	50	50	0	0	56	56	0	0	0	0	106	106
421	Комунални услуги, греење, комуникација и транспорт	140	240	0	0	32	32	0	0	0	0	172	272
423	Материјали и ситен инвентар	180	180	0	0	20	50	0	0	0	0	200	230
424	Поправки и тековно одржување	420	420	0	0	280	2.040	0	0	0	0	700	2.460
425	Договорни услуги	1.450	1.350	0	0	0	30	0	0	0	0	1.450	1.380
426	Други тековни расходи	0	0	0	0	92	92	0	0	0	0	92	92
<b>46</b>	<b>СУБВЕНЦИИ И ТРАНСФЕРИ</b>	<b>0</b>	<b>0</b>	<b>0</b>	<b>0</b>	<b>50</b>	<b>50</b>	<b>0</b>	<b>0</b>	<b>0</b>	<b>0</b>	<b>50</b>	<b>50</b>
464	Разни трансфери	0	0	0	0	50	50	0	0	0	0	50	50
<b>48</b>	<b>КАПИТАЛНИ РАСХОДИ</b>	<b>150</b>	<b>150</b>	<b>0</b>	<b>0</b>	<b>390</b>	<b>610</b>	<b>0</b>	<b>0</b>	<b>0</b>	<b>0</b>	<b>540</b>	<b>760</b>
480	Купување на опрема и машини	150	150	0	0	390	610	0	0	0	0	540	760
<b>4</b>	<b>ПРОГНОЗА И ПРЕДУПРЕДУВАЊЕ</b>	<b>21.770</b>	<b>20.070</b>	<b>0</b>	<b>0</b>	<b>60.070</b>	<b>58.030</b>	<b>0</b>	<b>0</b>	<b>0</b>	<b>0</b>	<b>81.840</b>	<b>78.100</b>
<b>40</b>	<b>ПРОГНОЗА И ПРЕДУПРЕДУВАЊЕ</b>	<b>21.770</b>	<b>20.070</b>	<b>0</b>	<b>0</b>	<b>60.070</b>	<b>58.030</b>	<b>0</b>	<b>0</b>	<b>0</b>	<b>0</b>	<b>81.840</b>	<b>78.100</b>
<b>40</b>	<b>ПЛАТИ И НАДОМЕСТОЦИ</b>	<b>20.000</b>	<b>18.300</b>	<b>0</b>	<b>0</b>	<b>0</b>	<b>0</b>	<b>0</b>	<b>0</b>	<b>0</b>	<b>0</b>	<b>20.000</b>	<b>18.300</b>
401	Основни плати	14.600	13.200	0	0	0	0	0	0	0	0	14.600	13.200
402	Придонеси за социјално осигурување	5.400	5.100	0	0	0	0	0	0	0	0	5.400	5.100
<b>42</b>	<b>СТОКИ И УСЛУГИ</b>	<b>1.390</b>	<b>1.390</b>	<b>0</b>	<b>0</b>	<b>60.035</b>	<b>57.995</b>	<b>0</b>	<b>0</b>	<b>0</b>	<b>0</b>	<b>61.425</b>	<b>59.385</b>



Раздел Програма Потпрограма Категорија Ставка	О П И С	Б У Џ Е Т 2020											
		Расходи на Основен буџет				Расходи од самофинансирачки активности		Расходи од заеми		Расходи од донации		Вкупно расходи	
		Буџет	Ребаланс	Буџет	Ребаланс	Буџет	Ребаланс	Буџет	Ребаланс	Буџет	Ребаланс	Буџет	Ребаланс
420	Патни и дневни расходи	60	60	0	0	0	0	0	0	0	0	60	60
421	Комунални услуги, греење, комуникација и транспорт	80	80	0	0	0	0	0	0	0	0	80	80
423	Материјали и ситен инвентар	80	80	0	0	0	0	0	0	0	0	80	80
424	Поправки и тековно одржување	970	970	0	0	20	20	0	0	0	0	990	990
425	Договорни услуги	200	200	0	0	60.000	57.960	0	0	0	0	60.200	58.160
426	Други тековни расходи	0	0	0	0	15	15	0	0	0	0	15	15
<b>48</b>	<b>КАПИТАЛНИ РАСХОДИ</b>	<b>380</b>	<b>380</b>	<b>0</b>	<b>0</b>	<b>35</b>	<b>35</b>	<b>0</b>	<b>0</b>	<b>0</b>	<b>0</b>	<b>415</b>	<b>415</b>
480	Купување на опрема и машини	200	200	0	0	25	25	0	0	0	0	225	225
485	Вложувања и нефинансиски средства	180	180	0	0	10	10	0	0	0	0	190	190
<b>5</b>	<b>КВАЛИТЕТ НА ВОДИ</b>	<b>4.710</b>	<b>4.735</b>	<b>0</b>	<b>0</b>	<b>190</b>	<b>190</b>	<b>0</b>	<b>0</b>	<b>0</b>	<b>0</b>	<b>4.900</b>	<b>4.925</b>
<b>50</b>	<b>КВАЛИТЕТ НА ВОДИ</b>	<b>4.710</b>	<b>4.735</b>	<b>0</b>	<b>0</b>	<b>190</b>	<b>190</b>	<b>0</b>	<b>0</b>	<b>0</b>	<b>0</b>	<b>4.900</b>	<b>4.925</b>
<b>40</b>	<b>ПЛАТИ И НАДОМЕСТОЦИ</b>	<b>4.220</b>	<b>4.245</b>	<b>0</b>	<b>0</b>	<b>0</b>	<b>0</b>	<b>0</b>	<b>0</b>	<b>0</b>	<b>0</b>	<b>4.220</b>	<b>4.245</b>
401	Основни плати	3.100	3.100	0	0	0	0	0	0	0	0	3.100	3.100
402	Придонеси за социјално осигурување	1.120	1.145	0	0	0	0	0	0	0	0	1.120	1.145
<b>42</b>	<b>СТОКИ И УСЛУГИ</b>	<b>390</b>	<b>390</b>	<b>0</b>	<b>0</b>	<b>120</b>	<b>120</b>	<b>0</b>	<b>0</b>	<b>0</b>	<b>0</b>	<b>510</b>	<b>510</b>
420	Патни и дневни расходи	40	40	0	0	15	15	0	0	0	0	55	55
421	Комунални услуги, греење, комуникација и транспорт	100	100	0	0	15	15	0	0	0	0	115	115
423	Материјали и ситен инвентар	170	170	0	0	30	30	0	0	0	0	200	200
424	Поправки и тековно одржување	80	80	0	0	30	30	0	0	0	0	110	110
425	Договорни услуги	0	0	0	0	10	10	0	0	0	0	10	10
426	Други тековни расходи	0	0	0	0	20	20	0	0	0	0	20	20
<b>46</b>	<b>СУБВЕНЦИИ И ТРАНСФЕРИ</b>	<b>0</b>	<b>0</b>	<b>0</b>	<b>0</b>	<b>50</b>	<b>50</b>	<b>0</b>	<b>0</b>	<b>0</b>	<b>0</b>	<b>50</b>	<b>50</b>
464	Разни трансфери	0	0	0	0	50	50	0	0	0	0	50	50
<b>48</b>	<b>КАПИТАЛНИ РАСХОДИ</b>	<b>100</b>	<b>100</b>	<b>0</b>	<b>0</b>	<b>20</b>	<b>20</b>	<b>0</b>	<b>0</b>	<b>0</b>	<b>0</b>	<b>120</b>	<b>120</b>
480	Купување на опрема и машини	100	100	0	0	20	20	0	0	0	0	120	120

Раздел Програма Потпрограма Категорија Ставка	О П И С	Б У Џ Е Т 2020											
		Расходи на Основен буџет				Расходи од самофинансирачки активности		Расходи од заеми		Расходи од донации		Вкупно расходи	
		Буџет	Ребаланс	Буџет	Ребаланс	Буџет	Ребаланс	Буџет	Ребаланс	Буџет	Ребаланс	Буџет	Ребаланс
<b>14004</b>	<b>АГЕНЦИЈА ЗА ФИНАНСИСКА ПОДДРШКА ВО ЗЕМЈОДЕЛСТВОТО И РУРАЛНИОТ РАЗВОЈ</b>	<b>7.453.433</b>	<b>8.971.833</b>	<b>0</b>	<b>0</b>	<b>0</b>	<b>0</b>	<b>0</b>	<b>0</b>	<b>0</b>	<b>0</b>	<b>7.453.433</b>	<b>8.971.833</b>
<b>1</b>	<b>АДМИНИСТРАЦИЈА</b>	<b>120.753</b>	<b>116.653</b>	<b>0</b>	<b>0</b>	<b>0</b>	<b>0</b>	<b>0</b>	<b>0</b>	<b>0</b>	<b>0</b>	<b>120.753</b>	<b>116.653</b>
10	АДМИНИСТРАЦИЈА	120.753	116.653	0	0	0	0	0	0	0	0	120.753	116.653
<b>2</b>	<b>ФИНАНСИСКА ПОДДРШКА ВО ЗЕМЈОДЕЛСТВОТО И РУРАЛНИОТ РАЗВОЈ</b>	<b>7.162.380</b>	<b>8.685.380</b>	<b>0</b>	<b>0</b>	<b>0</b>	<b>0</b>	<b>0</b>	<b>0</b>	<b>0</b>	<b>0</b>	<b>7.162.380</b>	<b>8.685.380</b>
20	ФИНАНСИСКА ПОДДРШКА ВО ЗЕМЈОДЕЛСТВОТО	6.332.380	7.232.380	0	0	0	0	0	0	0	0	6.332.380	7.232.380
2A	ФИНАНСИСКА ПОДДРШКА НА РУРАЛЕН РАЗВОЈ	830.000	1.453.000	0	0	0	0	0	0	0	0	830.000	1.453.000
<b>K</b>	<b>РЕФОРМА НА ЈАВНАТА АДМИНИСТРАЦИЈА</b>	<b>500</b>	<b>500</b>	<b>0</b>	<b>0</b>	<b>0</b>	<b>0</b>	<b>0</b>	<b>0</b>	<b>0</b>	<b>0</b>	<b>500</b>	<b>500</b>
K2	СТРУЧНО ОСПОСОБУВАЊЕ И УСОВРШУВАЊЕ	500	500	0	0	0	0	0	0	0	0	500	500
<b>M</b>	<b>ИНТЕГРАЦИЈА ВО ЕУ</b>	<b>169.800</b>	<b>169.300</b>	<b>0</b>	<b>0</b>	<b>0</b>	<b>0</b>	<b>0</b>	<b>0</b>	<b>0</b>	<b>0</b>	<b>169.800</b>	<b>169.300</b>
MD	РУРАЛЕН РАЗВОЈ	169.800	169.300	0	0	0	0	0	0	0	0	169.800	169.300
<b>РАСХОДИ</b>													
<b>40</b>	<b>ПЛАТИ И НАДОМЕСТОЦИ</b>	<b>99.753</b>	<b>98.753</b>	<b>0</b>	<b>0</b>	<b>0</b>	<b>0</b>	<b>0</b>	<b>0</b>	<b>0</b>	<b>0</b>	<b>99.753</b>	<b>98.753</b>
401	Основни плати	71.945	72.090	0	0	0	0	0	0	0	0	71.945	72.090
402	Придонеси за социјално осигурување	27.808	26.663	0	0	0	0	0	0	0	0	27.808	26.663
<b>42</b>	<b>СТОКИ И УСЛУГИ</b>	<b>22.000</b>	<b>18.700</b>	<b>0</b>	<b>0</b>	<b>0</b>	<b>0</b>	<b>0</b>	<b>0</b>	<b>0</b>	<b>0</b>	<b>22.000</b>	<b>18.700</b>
420	Патни и дневни расходи	1.300	800	0	0	0	0	0	0	0	0	1.300	800
421	Комунални услуги, греење, комуникација и транспорт	7.300	6.000	0	0	0	0	0	0	0	0	7.300	6.000
423	Материјали и ситен инвентар	600	600	0	0	0	0	0	0	0	0	600	600
424	Поправки и тековно одржување	3.800	3.800	0	0	0	0	0	0	0	0	3.800	3.800
425	Договорни услуги	7.500	6.000	0	0	0	0	0	0	0	0	7.500	6.000
426	Други тековни расходи	1.500	1.500	0	0	0	0	0	0	0	0	1.500	1.500
<b>46</b>	<b>СУБВЕНЦИИ И ТРАНСФЕРИ</b>	<b>6.332.380</b>	<b>7.232.380</b>	<b>0</b>	<b>0</b>	<b>0</b>	<b>0</b>	<b>0</b>	<b>0</b>	<b>0</b>	<b>0</b>	<b>6.332.380</b>	<b>7.232.380</b>
464	Разни трансфери	6.332.380	7.232.380	0	0	0	0	0	0	0	0	6.332.380	7.232.380
<b>48</b>	<b>КАПИТАЛНИ РАСХОДИ</b>	<b>999.300</b>	<b>1.622.000</b>	<b>0</b>	<b>0</b>	<b>0</b>	<b>0</b>	<b>0</b>	<b>0</b>	<b>0</b>	<b>0</b>	<b>999.300</b>	<b>1.622.000</b>
481	Градежни објекти	500	200	0	0	0	0	0	0	0	0	500	200
489	Капитални субвенции за претпријатија и невладини организации	998.800	1.621.800	0	0	0	0	0	0	0	0	998.800	1.621.800

Раздел Програма Потпрограма Категорија Ставка	О П И С	Б У Џ Е Т 2020											
		Расходи на Основен буџет				Расходи од самофинансирачки активности		Расходи од заеми		Расходи од донации		Вкупно расходи	
		Буџет	Ребаланс	Буџет	Ребаланс	Буџет	Ребаланс	Буџет	Ребаланс	Буџет	Ребаланс	Буџет	Ребаланс
<b>1</b>	<b>АДМИНИСТРАЦИЈА</b>	<b>120.753</b>	<b>116.653</b>	<b>0</b>	<b>0</b>	<b>0</b>	<b>0</b>	<b>0</b>	<b>0</b>	<b>0</b>	<b>0</b>	<b>120.753</b>	<b>116.653</b>
<b>10</b>	<b>АДМИНИСТРАЦИЈА</b>	<b>120.753</b>	<b>116.653</b>	<b>0</b>	<b>0</b>	<b>0</b>	<b>0</b>	<b>0</b>	<b>0</b>	<b>0</b>	<b>0</b>	<b>120.753</b>	<b>116.653</b>
<b>40</b>	<b>ПЛАТИ И НАДОМЕСТОЦИ</b>	<b>99.753</b>	<b>98.753</b>	<b>0</b>	<b>0</b>	<b>0</b>	<b>0</b>	<b>0</b>	<b>0</b>	<b>0</b>	<b>0</b>	<b>99.753</b>	<b>98.753</b>
401	Основни плати	71.945	72.090	0	0	0	0	0	0	0	0	71.945	72.090
402	Придонеси за социјално осигурување	27.808	26.663	0	0	0	0	0	0	0	0	27.808	26.663
<b>42</b>	<b>СТОКИ И УСЛУГИ</b>	<b>20.500</b>	<b>17.700</b>	<b>0</b>	<b>0</b>	<b>0</b>	<b>0</b>	<b>0</b>	<b>0</b>	<b>0</b>	<b>0</b>	<b>20.500</b>	<b>17.700</b>
420	Патни и дневни расходи	1.300	800	0	0	0	0	0	0	0	0	1.300	800
421	Комунални услуги, греење, комуникација и транспорт	7.300	6.000	0	0	0	0	0	0	0	0	7.300	6.000
423	Материјали и ситен инвентар	600	600	0	0	0	0	0	0	0	0	600	600
424	Поправки и тековно одржување	3.800	3.800	0	0	0	0	0	0	0	0	3.800	3.800
425	Договорни услуги	6.500	5.500	0	0	0	0	0	0	0	0	6.500	5.500
426	Други тековни расходи	1.000	1.000	0	0	0	0	0	0	0	0	1.000	1.000
<b>48</b>	<b>КАПИТАЛНИ РАСХОДИ</b>	<b>500</b>	<b>200</b>	<b>0</b>	<b>0</b>	<b>0</b>	<b>0</b>	<b>0</b>	<b>0</b>	<b>0</b>	<b>0</b>	<b>500</b>	<b>200</b>
481	Градежни објекти	500	200	0	0	0	0	0	0	0	0	500	200
<b>2</b>	<b>ФИНАНСИСКА ПОДДРШКА ВО ЗЕМЈОДЕЛСТВОТО И РУРАЛНИОТ РАЗВОЈ</b>	<b>7.162.380</b>	<b>8.685.380</b>	<b>0</b>	<b>0</b>	<b>0</b>	<b>0</b>	<b>0</b>	<b>0</b>	<b>0</b>	<b>0</b>	<b>7.162.380</b>	<b>8.685.380</b>
<b>20</b>	<b>ФИНАНСИСКА ПОДДРШКА ВО ЗЕМЈОДЕЛСТВОТО</b>	<b>6.332.380</b>	<b>7.232.380</b>	<b>0</b>	<b>0</b>	<b>0</b>	<b>0</b>	<b>0</b>	<b>0</b>	<b>0</b>	<b>0</b>	<b>6.332.380</b>	<b>7.232.380</b>
<b>46</b>	<b>СУБВЕНЦИИ И ТРАНСФЕРИ</b>	<b>6.332.380</b>	<b>7.232.380</b>	<b>0</b>	<b>0</b>	<b>0</b>	<b>0</b>	<b>0</b>	<b>0</b>	<b>0</b>	<b>0</b>	<b>6.332.380</b>	<b>7.232.380</b>
464	Разни трансфери	6.332.380	7.232.380	0	0	0	0	0	0	0	0	6.332.380	7.232.380
<b>2A</b>	<b>ФИНАНСИСКА ПОДДРШКА НА РУРАЛЕН РАЗВОЈ</b>	<b>830.000</b>	<b>1.453.000</b>	<b>0</b>	<b>0</b>	<b>0</b>	<b>0</b>	<b>0</b>	<b>0</b>	<b>0</b>	<b>0</b>	<b>830.000</b>	<b>1.453.000</b>
<b>48</b>	<b>КАПИТАЛНИ РАСХОДИ</b>	<b>830.000</b>	<b>1.453.000</b>	<b>0</b>	<b>0</b>	<b>0</b>	<b>0</b>	<b>0</b>	<b>0</b>	<b>0</b>	<b>0</b>	<b>830.000</b>	<b>1.453.000</b>
489	Капитални субвенции за претпријатија и невладини организации	830.000	1.453.000	0	0	0	0	0	0	0	0	830.000	1.453.000
<b>К</b>	<b>РЕФОРМА НА ЈАВНАТА АДМИНИСТРАЦИЈА</b>	<b>500</b>	<b>500</b>	<b>0</b>	<b>0</b>	<b>0</b>	<b>0</b>	<b>0</b>	<b>0</b>	<b>0</b>	<b>0</b>	<b>500</b>	<b>500</b>
<b>K2</b>	<b>СТРУЧНО ОСПОСОБУВАЊЕ И УСОВРШУВАЊЕ</b>	<b>500</b>	<b>500</b>	<b>0</b>	<b>0</b>	<b>0</b>	<b>0</b>	<b>0</b>	<b>0</b>	<b>0</b>	<b>0</b>	<b>500</b>	<b>500</b>
<b>42</b>	<b>СТОКИ И УСЛУГИ</b>	<b>500</b>	<b>500</b>	<b>0</b>	<b>0</b>	<b>0</b>	<b>0</b>	<b>0</b>	<b>0</b>	<b>0</b>	<b>0</b>	<b>500</b>	<b>500</b>
426	Други тековни расходи	500	500	0	0	0	0	0	0	0	0	500	500
<b>М</b>	<b>ИНТЕГРАЦИЈА ВО ЕУ</b>	<b>169.800</b>	<b>169.300</b>	<b>0</b>	<b>0</b>	<b>0</b>	<b>0</b>	<b>0</b>	<b>0</b>	<b>0</b>	<b>0</b>	<b>169.800</b>	<b>169.300</b>

Раздел Програма Потпрограма Категорија Ставка	О П И С	Б У Џ Е Т 2020											
		Расходи на Основен буџет				Расходи од самофинансирачки активности		Расходи од заеми		Расходи од донации		Вкупно расходи	
		Буџет	Ребаланс	Буџет	Ребаланс	Буџет	Ребаланс	Буџет	Ребаланс	Буџет	Ребаланс	Буџет	Ребаланс
<i>МД</i>	<i>РУРАЛЕН РАЗВОЈ</i>	<i>169.800</i>	<i>169.300</i>	<i>0</i>	<i>0</i>	<i>0</i>	<i>0</i>	<i>0</i>	<i>0</i>	<i>0</i>	<i>0</i>	<i>169.800</i>	<i>169.300</i>
42	СТОКИ И УСЛУГИ	1.000	500	0	0	0	0	0	0	0	0	1.000	500
425	Договорни услуги	1.000	500	0	0	0	0	0	0	0	0	1.000	500
48	КАПИТАЛНИ РАСХОДИ	168.800	168.800	0	0	0	0	0	0	0	0	168.800	168.800
489	Капитални субвенции за претпријатија и невладини организации	168.800	168.800	0	0	0	0	0	0	0	0	168.800	168.800

Раздел Програма Потпрограма Категорија Ставка	О П И С	Б У Џ Е Т 2020											
		Расходи на Основен буџет				Расходи од самофинансирачки активности		Расходи од заеми		Расходи од донации		Вкупно расходи	
		Буџет	Ребаланс	Буџет	Ребаланс	Буџет	Ребаланс	Буџет	Ребаланс	Буџет	Ребаланс	Буџет	Ребаланс

<b>14005</b>	<b>АГЕНЦИЈА ЗА ХРАНА И ВЕТЕРИНАРСТВО НА РЕПУБЛИКА СЕВЕРНА МАКЕДОНИЈА</b>	<b>525.458</b>	<b>508.458</b>	<b>36.099</b>	<b>36.099</b>	<b>0</b>	<b>0</b>	<b>0</b>	<b>0</b>	<b>1.319</b>	<b>2.669</b>	<b>562.876</b>	<b>547.226</b>
--------------	--	----------------	----------------	---------------	---------------	----------	----------	----------	----------	--------------	--------------	----------------	----------------

<b>1</b>	<b>АДМИНИСТРАЦИЈА</b>	<b>207.758</b>	<b>198.758</b>	<b>36.099</b>	<b>36.099</b>	<b>0</b>	<b>0</b>	<b>0</b>	<b>0</b>	<b>0</b>	<b>0</b>	<b>243.857</b>	<b>234.857</b>
10	АДМИНИСТРАЦИЈА	207.758	198.758	36.099	36.099	0	0	0	0	0	0	243.857	234.857
<b>2</b>	<b>ВЕТЕРИНАРНО-ЗДРАВСТВЕНА ЗАШТИТА</b>	<b>284.700</b>	<b>280.700</b>	<b>0</b>	<b>0</b>	<b>0</b>	<b>0</b>	<b>0</b>	<b>0</b>	<b>0</b>	<b>0</b>	<b>284.700</b>	<b>280.700</b>
20	ВЕТЕРИНАРНО-ЗДРАВСТВЕНА ЗАШТИТА	284.700	280.700	0	0	0	0	0	0	0	0	284.700	280.700
<b>3</b>	<b>БЕЗБЕДНОСТ НА ХРАНА</b>	<b>7.000</b>	<b>4.000</b>	<b>0</b>	<b>0</b>	<b>0</b>	<b>0</b>	<b>0</b>	<b>0</b>	<b>0</b>	<b>0</b>	<b>7.000</b>	<b>4.000</b>
30	БЕЗБЕДНОСТ НА ХРАНА	7.000	4.000	0	0	0	0	0	0	0	0	7.000	4.000
<b>4</b>	<b>ВЕТЕРИНАРНО ЈАВНО ЗДРАВСТВО</b>	<b>26.000</b>	<b>25.000</b>	<b>0</b>	<b>0</b>	<b>0</b>	<b>0</b>	<b>0</b>	<b>0</b>	<b>0</b>	<b>0</b>	<b>26.000</b>	<b>25.000</b>
40	ВЕТЕРИНАРНО ЈАВНО ЗДРАВСТВО	26.000	25.000	0	0	0	0	0	0	0	0	26.000	25.000
<b>M</b>	<b>ИНТЕГРАЦИЈА ВО ЕУ</b>	<b>0</b>	<b>0</b>	<b>0</b>	<b>0</b>	<b>0</b>	<b>0</b>	<b>0</b>	<b>0</b>	<b>1.319</b>	<b>2.669</b>	<b>1.319</b>	<b>2.669</b>
MA	ПОМОШ ПРИ ТРАНЗИЦИЈА И ИНСТИТУЦИОНАЛНА НАДГРАДБА	0	0	0	0	0	0	0	0	1.319	2.669	1.319	2.669

#### РАСХОДИ

<b>40</b>	<b>ПЛАТИ И НАДОМЕСТОЦИ</b>	<b>181.858</b>	<b>176.858</b>	<b>0</b>	<b>0</b>	<b>0</b>	<b>0</b>	<b>0</b>	<b>0</b>	<b>0</b>	<b>0</b>	<b>181.858</b>	<b>176.858</b>
401	Основни плати	131.154	129.106	0	0	0	0	0	0	0	0	131.154	129.106
402	Придонеси за социјално осигурување	50.704	47.752	0	0	0	0	0	0	0	0	50.704	47.752
<b>42</b>	<b>СТОКИ И УСЛУГИ</b>	<b>26.142</b>	<b>22.207</b>	<b>34.799</b>	<b>34.379</b>	<b>0</b>	<b>0</b>	<b>0</b>	<b>0</b>	<b>1.319</b>	<b>2.669</b>	<b>62.260</b>	<b>59.255</b>
420	Патни и дневни расходи	1.050	350	2.500	2.080	0	0	0	0	170	170	3.720	2.600
421	Комунални услуги, греење, комуникација и транспорт	10.744	9.744	7.391	7.391	0	0	0	0	0	0	18.135	17.135
423	Материјали и ситен инвентар	1.245	1.245	1.300	1.300	0	0	0	0	426	426	2.971	2.971
424	Поправки и тековно одржување	4.785	4.785	8.329	8.329	0	0	0	0	0	0	13.114	13.114
425	Договорни услуги	7.650	5.065	11.129	11.129	0	0	0	0	723	2.073	19.502	18.267
426	Други тековни расходи	668	1.018	4.150	4.150	0	0	0	0	0	0	4.818	5.168
<b>46</b>	<b>СУБВЕНЦИИ И ТРАНСФЕРИ</b>	<b>311.758</b>	<b>304.843</b>	<b>0</b>	<b>420</b>	<b>0</b>	<b>0</b>	<b>0</b>	<b>0</b>	<b>0</b>	<b>0</b>	<b>311.758</b>	<b>305.263</b>
464	Разни трансфери	311.692	304.692	0	420	0	0	0	0	0	0	311.692	305.112
465	Исплата по извршни исправи	66	151	0	0	0	0	0	0	0	0	66	151
<b>48</b>	<b>КАПИТАЛНИ РАСХОДИ</b>	<b>5.700</b>	<b>4.550</b>	<b>1.300</b>	<b>1.300</b>	<b>0</b>	<b>0</b>	<b>0</b>	<b>0</b>	<b>0</b>	<b>0</b>	<b>7.000</b>	<b>5.850</b>

Раздел Програма Потпрограма Категорија Ставка	О П И С	Б У Џ Е Т 2020											
		Расходи на Основен буџет				Расходи од самофинансирачки активности		Расходи од заеми		Расходи од донации		Вкупно расходи	
		Буџет	Ребаланс	Буџет	Ребаланс	Буџет	Ребаланс	Буџет	Ребаланс	Буџет	Ребаланс	Буџет	Ребаланс
480	Купување на опрема и машини	3.000	3.000	0	0	0	0	0	0	0	0	3.000	3.000
481	Градежни објекти	2.700	1.550	850	850	0	0	0	0	0	0	3.550	2.400
485	Вложувања и нефинансиски средства	0	0	450	450	0	0	0	0	0	0	450	450
<b>1</b>	<b>АДМИНИСТРАЦИЈА</b>	<b>207.758</b>	<b>198.758</b>	<b>36.099</b>	<b>36.099</b>	<b>0</b>	<b>0</b>	<b>0</b>	<b>0</b>	<b>0</b>	<b>0</b>	<b>243.857</b>	<b>234.857</b>
<b>10</b>	<b>АДМИНИСТРАЦИЈА</b>	<b>207.758</b>	<b>198.758</b>	<b>36.099</b>	<b>36.099</b>	<b>0</b>	<b>0</b>	<b>0</b>	<b>0</b>	<b>0</b>	<b>0</b>	<b>243.857</b>	<b>234.857</b>
<b>40</b>	<b>ПЛАТИ И НАДОМЕСТОЦИ</b>	<b>181.858</b>	<b>176.858</b>	<b>0</b>	<b>0</b>	<b>0</b>	<b>0</b>	<b>0</b>	<b>0</b>	<b>0</b>	<b>0</b>	<b>181.858</b>	<b>176.858</b>
401	Основни плати	131.154	129.106	0	0	0	0	0	0	0	0	131.154	129.106
402	Придонеси за социјално осигурување	50.704	47.752	0	0	0	0	0	0	0	0	50.704	47.752
<b>42</b>	<b>СТОКИ И УСЛУГИ</b>	<b>22.942</b>	<b>20.007</b>	<b>34.799</b>	<b>34.379</b>	<b>0</b>	<b>0</b>	<b>0</b>	<b>0</b>	<b>0</b>	<b>0</b>	<b>57.741</b>	<b>54.386</b>
420	Патни и дневни расходи	1.050	350	2.500	2.080	0	0	0	0	0	0	3.550	2.430
421	Комунални услуги, греење, комуникација и транспорт	10.744	9.744	7.391	7.391	0	0	0	0	0	0	18.135	17.135
423	Материјали и ситен инвентар	1.245	1.245	1.300	1.300	0	0	0	0	0	0	2.545	2.545
424	Поправки и тековно одржување	4.785	4.785	8.329	8.329	0	0	0	0	0	0	13.114	13.114
425	Договорни услуги	4.450	2.865	11.129	11.129	0	0	0	0	0	0	15.579	13.994
426	Други тековни расходи	668	1.018	4.150	4.150	0	0	0	0	0	0	4.818	5.168
<b>46</b>	<b>СУБВЕНЦИИ И ТРАНСФЕРИ</b>	<b>258</b>	<b>343</b>	<b>0</b>	<b>420</b>	<b>0</b>	<b>0</b>	<b>0</b>	<b>0</b>	<b>0</b>	<b>0</b>	<b>258</b>	<b>763</b>
464	Разни трансфери	192	192	0	420	0	0	0	0	0	0	192	612
465	Исплата по извршни исправи	66	151	0	0	0	0	0	0	0	0	66	151
<b>48</b>	<b>КАПИТАЛНИ РАСХОДИ</b>	<b>2.700</b>	<b>1.550</b>	<b>1.300</b>	<b>1.300</b>	<b>0</b>	<b>0</b>	<b>0</b>	<b>0</b>	<b>0</b>	<b>0</b>	<b>4.000</b>	<b>2.850</b>
481	Градежни објекти	2.700	1.550	850	850	0	0	0	0	0	0	3.550	2.400
485	Вложувања и нефинансиски средства	0	0	450	450	0	0	0	0	0	0	450	450
<b>2</b>	<b>ВЕТЕРИНАРНО-ЗДРАВСТВЕНА ЗАШТИТА</b>	<b>284.700</b>	<b>280.700</b>	<b>0</b>	<b>0</b>	<b>0</b>	<b>0</b>	<b>0</b>	<b>0</b>	<b>0</b>	<b>0</b>	<b>284.700</b>	<b>280.700</b>
<b>20</b>	<b>ВЕТЕРИНАРНО-ЗДРАВСТВЕНА ЗАШТИТА</b>	<b>284.700</b>	<b>280.700</b>	<b>0</b>	<b>0</b>	<b>0</b>	<b>0</b>	<b>0</b>	<b>0</b>	<b>0</b>	<b>0</b>	<b>284.700</b>	<b>280.700</b>
<b>42</b>	<b>СТОКИ И УСЛУГИ</b>	<b>3.200</b>	<b>2.200</b>	<b>0</b>	<b>0</b>	<b>0</b>	<b>0</b>	<b>0</b>	<b>0</b>	<b>0</b>	<b>0</b>	<b>3.200</b>	<b>2.200</b>
425	Договорни услуги	3.200	2.200	0	0	0	0	0	0	0	0	3.200	2.200
<b>46</b>	<b>СУБВЕНЦИИ И ТРАНСФЕРИ</b>	<b>278.500</b>	<b>275.500</b>	<b>0</b>	<b>0</b>	<b>0</b>	<b>0</b>	<b>0</b>	<b>0</b>	<b>0</b>	<b>0</b>	<b>278.500</b>	<b>275.500</b>
464	Разни трансфери	278.500	275.500	0	0	0	0	0	0	0	0	278.500	275.500
	измена												
<b>48</b>	<b>КАПИТАЛНИ РАСХОДИ</b>	<b>3.000</b>	<b>3.000</b>	<b>0</b>	<b>0</b>	<b>0</b>	<b>0</b>	<b>0</b>	<b>0</b>	<b>0</b>	<b>0</b>	<b>3.000</b>	<b>3.000</b>
480	Купување на опрема и машини	3.000	3.000	0	0	0	0	0	0	0	0	3.000	3.000

Раздел Програма Потпрограма Категорија Ставка	О П И С	Б У Џ Е Т 2020											
		Расходи на Основен буџет				Расходи од самофинансирачки активности		Расходи од заеми		Расходи од донации		Вкупно расходи	
		Буџет	Ребаланс	Буџет	Ребаланс	Буџет	Ребаланс	Буџет	Ребаланс	Буџет	Ребаланс	Буџет	Ребаланс
<b>3</b>	<b>БЕЗБЕДНОСТ НА ХРАНА</b>	<b>7.000</b>	<b>4.000</b>	<b>0</b>	<b>0</b>	<b>0</b>	<b>0</b>	<b>0</b>	<b>0</b>	<b>0</b>	<b>0</b>	<b>7.000</b>	<b>4.000</b>
<b>30</b>	<b>БЕЗБЕДНОСТ НА ХРАНА</b>	<b>7.000</b>	<b>4.000</b>	<b>0</b>	<b>0</b>	<b>0</b>	<b>0</b>	<b>0</b>	<b>0</b>	<b>0</b>	<b>0</b>	<b>7.000</b>	<b>4.000</b>
<b>46</b>	<b>СУБВЕНЦИИ И ТРАНСФЕРИ</b>	<b>7.000</b>	<b>4.000</b>	<b>0</b>	<b>0</b>	<b>0</b>	<b>0</b>	<b>0</b>	<b>0</b>	<b>0</b>	<b>0</b>	<b>7.000</b>	<b>4.000</b>
464	Разни трансфери измена	7.000	4.000	0	0	0	0	0	0	0	0	7.000	4.000
<b>4</b>	<b>ВЕТЕРИНАРНО ЈАВНО ЗДРАВСТВО</b>	<b>26.000</b>	<b>25.000</b>	<b>0</b>	<b>0</b>	<b>0</b>	<b>0</b>	<b>0</b>	<b>0</b>	<b>0</b>	<b>0</b>	<b>26.000</b>	<b>25.000</b>
<b>40</b>	<b>ВЕТЕРИНАРНО ЈАВНО ЗДРАВСТВО</b>	<b>26.000</b>	<b>25.000</b>	<b>0</b>	<b>0</b>	<b>0</b>	<b>0</b>	<b>0</b>	<b>0</b>	<b>0</b>	<b>0</b>	<b>26.000</b>	<b>25.000</b>
<b>46</b>	<b>СУБВЕНЦИИ И ТРАНСФЕРИ</b>	<b>26.000</b>	<b>25.000</b>	<b>0</b>	<b>0</b>	<b>0</b>	<b>0</b>	<b>0</b>	<b>0</b>	<b>0</b>	<b>0</b>	<b>26.000</b>	<b>25.000</b>
464	Разни трансфери измена	26.000	25.000	0	0	0	0	0	0	0	0	26.000	25.000
<b>М</b>	<b>ИНТЕГРАЦИЈА ВО ЕУ</b>	<b>0</b>	<b>0</b>	<b>0</b>	<b>0</b>	<b>0</b>	<b>0</b>	<b>0</b>	<b>0</b>	<b>1.319</b>	<b>2.669</b>	<b>1.319</b>	<b>2.669</b>
<b>МА</b>	<b>ПОМОШ ПРИ ТРАНЗИЦИЈА И ИНСТИТУЦИОНАЛНА НАДГРАДБА</b>	<b>0</b>	<b>0</b>	<b>0</b>	<b>0</b>	<b>0</b>	<b>0</b>	<b>0</b>	<b>0</b>	<b>1.319</b>	<b>2.669</b>	<b>1.319</b>	<b>2.669</b>
<b>42</b>	<b>СТОКИ И УСЛУГИ</b>	<b>0</b>	<b>0</b>	<b>0</b>	<b>0</b>	<b>0</b>	<b>0</b>	<b>0</b>	<b>0</b>	<b>1.319</b>	<b>2.669</b>	<b>1.319</b>	<b>2.669</b>
420	Патни и дневни расходи	0	0	0	0	0	0	0	0	170	170	170	170
423	Материјали и ситен инвентар	0	0	0	0	0	0	0	0	426	426	426	426
425	Договорни услуги	0	0	0	0	0	0	0	0	723	2.073	723	2.073

Раздел Програма Потпрограма Категорија Ставка	О П И С	Б У Џ Е Т 2020											
		Расходи на Основен буџет				Расходи од самофинансирачки активности		Расходи од заеми		Расходи од донации		Вкупно расходи	
		Буџет	Ребаланс	Буџет	Ребаланс	Буџет	Ребаланс	Буџет	Ребаланс	Буџет	Ребаланс	Буџет	Ребаланс
<b>14006</b>	<b>ДРЖАВЕН ИНСПЕКТОРАТ ЗА ЗЕМЈОДЕЛСТВО</b>	<b>93.367</b>	<b>91.367</b>	<b>51.067</b>	<b>51.067</b>	<b>0</b>	<b>0</b>	<b>0</b>	<b>0</b>	<b>0</b>	<b>0</b>	<b>144.434</b>	<b>142.434</b>
<b>1</b>	<b>ИНСПЕКТОРАТИ</b>	<b>93.367</b>	<b>91.367</b>	<b>51.067</b>	<b>51.067</b>	<b>0</b>	<b>0</b>	<b>0</b>	<b>0</b>	<b>0</b>	<b>0</b>	<b>144.434</b>	<b>142.434</b>
19	ИНСПЕКТОРАТИ	93.367	91.367	51.067	51.067	0	0	0	0	0	0	144.434	142.434
<b>РАСХОДИ</b>													
<b>40</b>	<b>ПЛАТИ И НАДОМЕСТОЦИ</b>	<b>86.633</b>	<b>84.633</b>	<b>0</b>	<b>0</b>	<b>0</b>	<b>0</b>	<b>0</b>	<b>0</b>	<b>0</b>	<b>0</b>	<b>86.633</b>	<b>84.633</b>
401	Основни плати	62.480	61.880	0	0	0	0	0	0	0	0	62.480	61.880
402	Придонеси за социјално осигурување	24.153	22.753	0	0	0	0	0	0	0	0	24.153	22.753
<b>42</b>	<b>СТОКИ И УСЛУГИ</b>	<b>6.329</b>	<b>6.329</b>	<b>35.550</b>	<b>34.820</b>	<b>0</b>	<b>0</b>	<b>0</b>	<b>0</b>	<b>0</b>	<b>0</b>	<b>41.879</b>	<b>41.149</b>
420	Патни и дневни расходи	180	180	1.800	1.800	0	0	0	0	0	0	1.980	1.980
421	Комунални услуги, греење, комуникација и транспорт	4.500	4.500	9.900	9.650	0	0	0	0	0	0	14.400	14.150
423	Материјали и ситен инвентар	562	562	4.000	3.520	0	0	0	0	0	0	4.562	4.082
424	Поправки и тековно одржување	457	457	4.500	4.500	0	0	0	0	0	0	4.957	4.957
425	Договорни услуги	450	450	10.000	10.000	0	0	0	0	0	0	10.450	10.450
426	Други тековни расходи	180	180	1.350	1.350	0	0	0	0	0	0	1.530	1.530
427	Привремени вработувања	0	0	4.000	4.000	0	0	0	0	0	0	4.000	4.000
<b>46</b>	<b>СУБВЕНЦИИ И ТРАНСФЕРИ</b>	<b>0</b>	<b>0</b>	<b>180</b>	<b>430</b>	<b>0</b>	<b>0</b>	<b>0</b>	<b>0</b>	<b>0</b>	<b>0</b>	<b>180</b>	<b>430</b>
464	Разни трансфери	0	0	180	430	0	0	0	0	0	0	180	430
<b>48</b>	<b>КАПИТАЛНИ РАСХОДИ</b>	<b>405</b>	<b>405</b>	<b>15.337</b>	<b>15.817</b>	<b>0</b>	<b>0</b>	<b>0</b>	<b>0</b>	<b>0</b>	<b>0</b>	<b>15.742</b>	<b>16.222</b>
480	Купување на опрема и машини	180	180	5.310	5.310	0	0	0	0	0	0	5.490	5.490
481	Градежни објекти	0	0	2.835	2.835	0	0	0	0	0	0	2.835	2.835
482	Други градежни објекти	0	0	149	149	0	0	0	0	0	0	149	149
483	Купување на мебел	0	0	200	680	0	0	0	0	0	0	200	680
485	Вложувања и нефинансиски средства	225	225	1.500	1.500	0	0	0	0	0	0	1.725	1.725
486	Купување на возила	0	0	5.343	5.343	0	0	0	0	0	0	5.343	5.343
<b>1</b>	<b>ИНСПЕКТОРАТИ</b>	<b>93.367</b>	<b>91.367</b>	<b>51.067</b>	<b>51.067</b>	<b>0</b>	<b>0</b>	<b>0</b>	<b>0</b>	<b>0</b>	<b>0</b>	<b>144.434</b>	<b>142.434</b>
<b>19</b>	<b>ИНСПЕКТОРАТИ</b>	<b>93.367</b>	<b>91.367</b>	<b>51.067</b>	<b>51.067</b>	<b>0</b>	<b>0</b>	<b>0</b>	<b>0</b>	<b>0</b>	<b>0</b>	<b>144.434</b>	<b>142.434</b>



Раздел Програма Потпрограма Категорија Ставка	О П И С	Б У Џ Е Т 2020											
		Расходи на Основен буџет				Расходи од самофинансирачки активности		Расходи од заеми		Расходи од донации		Вкупно расходи	
		Буџет	Ребаланс	Буџет	Ребаланс	Буџет	Ребаланс	Буџет	Ребаланс	Буџет	Ребаланс	Буџет	Ребаланс
<b>40</b>	<b>ПЛАТИ И НАДОМЕСТОЦИ</b>	<b>86.633</b>	<b>84.633</b>	<b>0</b>	<b>0</b>	<b>0</b>	<b>0</b>	<b>0</b>	<b>0</b>	<b>0</b>	<b>0</b>	<b>86.633</b>	<b>84.633</b>
401	Основни плати	62.480	61.880	0	0	0	0	0	0	0	0	62.480	61.880
402	Придонеси за социјално осигурување	24.153	22.753	0	0	0	0	0	0	0	0	24.153	22.753
<b>42</b>	<b>СТОКИ И УСЛУГИ</b>	<b>6.329</b>	<b>6.329</b>	<b>35.550</b>	<b>34.820</b>	<b>0</b>	<b>0</b>	<b>0</b>	<b>0</b>	<b>0</b>	<b>0</b>	<b>41.879</b>	<b>41.149</b>
420	Патни и дневни расходи	180	180	1.800	1.800	0	0	0	0	0	0	1.980	1.980
421	Комунални услуги, греење, комуникација и транспорт	4.500	4.500	9.900	9.650	0	0	0	0	0	0	14.400	14.150
423	Материјали и ситен инвентар	562	562	4.000	3.520	0	0	0	0	0	0	4.562	4.082
424	Поправки и тековно одржување	457	457	4.500	4.500	0	0	0	0	0	0	4.957	4.957
425	Договорни услуги	450	450	10.000	10.000	0	0	0	0	0	0	10.450	10.450
426	Други тековни расходи	180	180	1.350	1.350	0	0	0	0	0	0	1.530	1.530
427	Привремени вработувања	0	0	4.000	4.000	0	0	0	0	0	0	4.000	4.000
<b>46</b>	<b>СУБВЕНЦИИ И ТРАНСФЕРИ</b>	<b>0</b>	<b>0</b>	<b>180</b>	<b>430</b>	<b>0</b>	<b>0</b>	<b>0</b>	<b>0</b>	<b>0</b>	<b>0</b>	<b>180</b>	<b>430</b>
464	Разни трансфери	0	0	180	430	0	0	0	0	0	0	180	430
<b>48</b>	<b>КАПИТАЛНИ РАСХОДИ</b>	<b>405</b>	<b>405</b>	<b>15.337</b>	<b>15.817</b>	<b>0</b>	<b>0</b>	<b>0</b>	<b>0</b>	<b>0</b>	<b>0</b>	<b>15.742</b>	<b>16.222</b>
480	Купување на опрема и машини	180	180	5.310	5.310	0	0	0	0	0	0	5.490	5.490
481	Градежни објекти	0	0	2.835	2.835	0	0	0	0	0	0	2.835	2.835
482	Други градежни објекти	0	0	149	149	0	0	0	0	0	0	149	149
483	Купување на мебел	0	0	200	680	0	0	0	0	0	0	200	680
485	Вложувања и нефинансиски средства	225	225	1.500	1.500	0	0	0	0	0	0	1.725	1.725
486	Купување на возила	0	0	5.343	5.343	0	0	0	0	0	0	5.343	5.343

Раздел Програма Потпрограма Категорија Ставка	О П И С	Б У Џ Е Т 2020											
		Расходи на Основен буџет				Расходи од самофинансирачки активности		Расходи од заеми		Расходи од донации		Вкупно расходи	
		Буџет	Ребаланс	Буџет	Ребаланс	Буџет	Ребаланс	Буџет	Ребаланс	Буџет	Ребаланс	Буџет	Ребаланс

<b>14007</b>	<b>ДРЖАВЕН ИНСПЕКТОРАТ ЗА ШУМАРСТВО И ЛОВСТВО</b>	<b>20.284</b>	<b>20.284</b>	<b>0</b>	<b>0</b>	<b>0</b>	<b>0</b>	<b>0</b>	<b>0</b>	<b>0</b>	<b>0</b>	<b>20.284</b>	<b>20.284</b>
--------------	---	---------------	---------------	----------	----------	----------	----------	----------	----------	----------	----------	---------------	---------------

<b>1</b>	<b>ИНСПЕКТОРАТИ</b>	<b>20.284</b>	<b>20.284</b>	<b>0</b>	<b>0</b>	<b>0</b>	<b>0</b>	<b>0</b>	<b>0</b>	<b>0</b>	<b>0</b>	<b>20.284</b>	<b>20.284</b>
19	ИНСПЕКТОРАТИ	20.284	20.284	0	0	0	0	0	0	0	0	20.284	20.284

РАСХОДИ													
<b>40</b>	<b>ПЛАТИ И НАДОМЕСТОЦИ</b>	<b>15.934</b>	<b>15.934</b>	<b>0</b>	<b>0</b>	<b>0</b>	<b>0</b>	<b>0</b>	<b>0</b>	<b>0</b>	<b>0</b>	<b>15.934</b>	<b>15.934</b>
401	Основни плати	11.491	11.491	0	0	0	0	0	0	0	0	11.491	11.491
402	Придонеси за социјално осигурување	4.443	4.443	0	0	0	0	0	0	0	0	4.443	4.443
<b>42</b>	<b>СТОКИ И УСЛУГИ</b>	<b>3.850</b>	<b>3.820</b>	<b>0</b>	<b>0</b>	<b>0</b>	<b>0</b>	<b>0</b>	<b>0</b>	<b>0</b>	<b>0</b>	<b>3.850</b>	<b>3.820</b>
420	Патни и дневни расходи	850	850	0	0	0	0	0	0	0	0	850	850
421	Комунални услуги, греење, комуникација и транспорт	1.100	1.100	0	0	0	0	0	0	0	0	1.100	1.100
423	Материјали и ситен инвентар	500	500	0	0	0	0	0	0	0	0	500	500
424	Поправки и тековно одржување	800	800	0	0	0	0	0	0	0	0	800	800
425	Договорни услуги	300	300	0	0	0	0	0	0	0	0	300	300
426	Други тековни расходи	300	270	0	0	0	0	0	0	0	0	300	270
<b>46</b>	<b>СУБВЕНЦИИ И ТРАНСФЕРИ</b>	<b>0</b>	<b>30</b>	<b>0</b>	<b>0</b>	<b>0</b>	<b>0</b>	<b>0</b>	<b>0</b>	<b>0</b>	<b>0</b>	<b>0</b>	<b>30</b>
464	Разни трансфери	0	30	0	0	0	0	0	0	0	0	0	30
<b>48</b>	<b>КАПИТАЛНИ РАСХОДИ</b>	<b>500</b>	<b>500</b>	<b>0</b>	<b>0</b>	<b>0</b>	<b>0</b>	<b>0</b>	<b>0</b>	<b>0</b>	<b>0</b>	<b>500</b>	<b>500</b>
480	Купување на опрема и машини	500	500	0	0	0	0	0	0	0	0	500	500

<b>1</b>	<b>ИНСПЕКТОРАТИ</b>	<b>20.284</b>	<b>20.284</b>	<b>0</b>	<b>0</b>	<b>0</b>	<b>0</b>	<b>0</b>	<b>0</b>	<b>0</b>	<b>0</b>	<b>20.284</b>	<b>20.284</b>
<b>19</b>	<b>ИНСПЕКТОРАТИ</b>	<b>20.284</b>	<b>20.284</b>	<b>0</b>	<b>0</b>	<b>0</b>	<b>0</b>	<b>0</b>	<b>0</b>	<b>0</b>	<b>0</b>	<b>20.284</b>	<b>20.284</b>
<b>40</b>	<b>ПЛАТИ И НАДОМЕСТОЦИ</b>	<b>15.934</b>	<b>15.934</b>	<b>0</b>	<b>0</b>	<b>0</b>	<b>0</b>	<b>0</b>	<b>0</b>	<b>0</b>	<b>0</b>	<b>15.934</b>	<b>15.934</b>
401	Основни плати	11.491	11.491	0	0	0	0	0	0	0	0	11.491	11.491
402	Придонеси за социјално осигурување	4.443	4.443	0	0	0	0	0	0	0	0	4.443	4.443
<b>42</b>	<b>СТОКИ И УСЛУГИ</b>	<b>3.850</b>	<b>3.820</b>	<b>0</b>	<b>0</b>	<b>0</b>	<b>0</b>	<b>0</b>	<b>0</b>	<b>0</b>	<b>0</b>	<b>3.850</b>	<b>3.820</b>
420	Патни и дневни расходи	850	850	0	0	0	0	0	0	0	0	850	850
421	Комунални услуги, греење, комуникација и транспорт	1.100	1.100	0	0	0	0	0	0	0	0	1.100	1.100

Раздел Програма Потпрограма Категорија Ставка	О П И С	Б У Џ Е Т 2020											
		Расходи на Основен буџет				Расходи од самофинансирачки активности		Расходи од заеми		Расходи од донации		Вкупно расходи	
		Буџет	Ребаланс	Буџет	Ребаланс	Буџет	Ребаланс	Буџет	Ребаланс	Буџет	Ребаланс	Буџет	Ребаланс
423	Материјали и ситен инвентар	500	500	0	0	0	0	0	0	0	0	500	500
424	Поправки и тековно одржување	800	800	0	0	0	0	0	0	0	0	800	800
425	Договорни услуги	300	300	0	0	0	0	0	0	0	0	300	300
426	Други тековни расходи	300	270	0	0	0	0	0	0	0	0	300	270
<b>46</b>	<b>СУБВЕНЦИИ И ТРАНСФЕРИ</b>	<b>0</b>	<b>30</b>	<b>0</b>	<b>0</b>	<b>0</b>	<b>0</b>	<b>0</b>	<b>0</b>	<b>0</b>	<b>0</b>	<b>0</b>	<b>30</b>
464	Разни трансфери	0	30	0	0	0	0	0	0	0	0	0	30
<b>48</b>	<b>КАПИТАЛНИ РАСХОДИ</b>	<b>500</b>	<b>500</b>	<b>0</b>	<b>0</b>	<b>0</b>	<b>0</b>	<b>0</b>	<b>0</b>	<b>0</b>	<b>0</b>	<b>500</b>	<b>500</b>
480	Купување на опрема и машини	500	500	0	0	0	0	0	0	0	0	500	500

Раздел Програма Потпрограма Категорија Ставка	О П И С	Б У Џ Е Т 2020											
		Расходи на Основен буџет				Расходи од самофинансирачки активности		Расходи од заеми		Расходи од донации		Вкупно расходи	
		Буџет	Ребаланс	Буџет	Ребаланс	Буџет	Ребаланс	Буџет	Ребаланс	Буџет	Ребаланс	Буџет	Ребаланс
<b>15001</b>	<b>МИНИСТЕРСТВО ЗА ТРУД И СОЦИЈАЛНА ПОЛИТИКА</b>	<b>49.667.479</b>	<b>49.638.779</b>	<b>15.415</b>	<b>15.415</b>	<b>8.729</b>	<b>8.729</b>	<b>1.585.050</b>	<b>1.712.377</b>	<b>24.970</b>	<b>24.970</b>	<b>51.301.643</b>	<b>51.400.270</b>
<b>1</b>	<b>АДМИНИСТРАЦИЈА</b>	<b>3.125.807</b>	<b>3.422.757</b>	<b>0</b>	<b>0</b>	<b>0</b>	<b>0</b>	<b>0</b>	<b>0</b>	<b>9.269</b>	<b>9.269</b>	<b>3.135.076</b>	<b>3.432.026</b>
10	АДМИНИСТРАЦИЈА	3.125.807	3.422.757	0	0	0	0	0	0	9.269	9.269	3.135.076	3.432.026
<b>3</b>	<b>ДЕТСКА ЗАШТИТА</b>	<b>84.743</b>	<b>86.842</b>	<b>0</b>	<b>0</b>	<b>4.909</b>	<b>4.909</b>	<b>0</b>	<b>0</b>	<b>0</b>	<b>0</b>	<b>89.652</b>	<b>91.751</b>
30	УСТАНОВИ ЗА ДЕТСКА ЗАШТИТА	4.743	4.273	0	0	4.909	4.909	0	0	0	0	9.652	9.182
3A	ИЗГРАДБА, ОПРЕМУВАЊЕ И ОДРЖУВАЊЕ НА ОБЈЕКТИ ЗА ДЕТСКА ЗАШТИТА	80.000	82.569	0	0	0	0	0	0	0	0	80.000	82.569
<b>4</b>	<b>СОЦИЈАЛНА ЗАШТИТА</b>	<b>1.129.472</b>	<b>1.120.512</b>	<b>15.415</b>	<b>15.415</b>	<b>3.820</b>	<b>3.820</b>	<b>435.050</b>	<b>338.901</b>	<b>5.734</b>	<b>5.734</b>	<b>1.589.491</b>	<b>1.484.382</b>
40	ЦЕНТРИ ЗА СОЦИЈАЛНА РАБОТА И ЗАВОД ЗА СОЦИЈАЛНИ ДЕЈНОСТИ	558.385	560.895	1.385	1.385	787	787	0	0	390	390	560.947	563.457
41	ДНЕВНИ ЦЕНТРИ И ПРИФАТИЛИШТА ЗА ВОНИНСТИТУЦИОНАЛНА СОЦИЈАЛНА ЗАШТИТА	88.961	85.701	350	350	387	387	0	0	150	150	89.848	86.588
42	УСТАНОВИ ЗА ИНСТИТУЦИОНАЛНА СОЦИЈАЛНА ЗАШТИТА	223.830	234.090	13.680	13.680	2.646	2.646	0	0	2.590	2.590	242.746	253.006
43	ПОДДРШКА НА ИМПЛЕМЕНТАЦИЈАТА НА ДЕКАДАТА И СТРАТЕГИЈАТА ЗА РОМИТЕ	6.141	4.591	0	0	0	0	0	0	2.604	2.604	8.745	7.195
46	ДЕИНСТИТУЦИОНАЛИЗАЦИЈА И СОЦИЈАЛНИ УСЛУГИ	241.655	228.400	0	0	0	0	0	0	0	0	241.655	228.400
47	ПРОГРАМА ЗА ПОДОБРУВАЊЕ НА СОЦИЈАЛНИТЕ УСЛУГИ И ПЕНЗИСКИОТ СИСТЕМ	0	0	0	0	0	0	435.050	338.901	0	0	435.050	338.901
4A	ИЗГРАДБА, ОПРЕМУВАЊЕ И ОДРЖУВАЊЕ НА ОБЈЕКТИ ЗА СОЦИЈАЛНА ЗАШТИТА И ДОМОВИ ЗА СТАРИ ЛИЦА	10.500	6.835	0	0	0	0	0	0	0	0	10.500	6.835
<b>5</b>	<b>НАДОМЕСТОЦИ И ПРАВА ОД СОЦИЈАЛНАТА ОБЛАСТ</b>	<b>11.145.686</b>	<b>11.130.686</b>	<b>0</b>	<b>0</b>	<b>0</b>	<b>0</b>	<b>0</b>	<b>0</b>	<b>0</b>	<b>0</b>	<b>11.145.686</b>	<b>11.130.686</b>
50	НАДОМЕСТОЦИ ЗА СОЦИЈАЛНА ЗАШТИТА	6.179.000	6.164.000	0	0	0	0	0	0	0	0	6.179.000	6.164.000
51	НАДОМЕСТОЦИ ЗА ЦИВИЛНИ ИНВАЛИДИ ОД ВОЈНАТА	66.000	66.000	0	0	0	0	0	0	0	0	66.000	66.000
52	НАДОМЕСТОЦИ ЗА ДЕТСКА ЗАШТИТА	4.510.686	4.510.686	0	0	0	0	0	0	0	0	4.510.686	4.510.686
53	НАДОМЕСТОЦИ ЗА БОРЦИ И ВОЕНИ ИНВАЛИДИ	377.600	377.600	0	0	0	0	0	0	0	0	377.600	377.600
54	НАДОМЕСТОЦИ ЗА ЗАШТИТА НА БЕГАЛЦИ И АЗИЛАНТИ	12.400	12.400	0	0	0	0	0	0	0	0	12.400	12.400
<b>6</b>	<b>ПОДДРШКА НА СОЦИЈАЛНИ ФОНДОВИ</b>	<b>29.375.000</b>	<b>29.495.000</b>	<b>0</b>	<b>0</b>	<b>0</b>	<b>0</b>	<b>0</b>	<b>0</b>	<b>0</b>	<b>0</b>	<b>29.375.000</b>	<b>29.495.000</b>
60	ПОДДРШКА НА СОЦИЈАЛНИ ФОНДОВИ	21.225.000	20.442.000	0	0	0	0	0	0	0	0	21.225.000	20.442.000
61	ТРАНЗИЦИОНИ ТРОШОЦИ ПО ОСНОВ НА ПЕНЗИСКА РЕФОРМА	8.150.000	9.053.000	0	0	0	0	0	0	0	0	8.150.000	9.053.000

Раздел Програма Потпрограма Категорија Ставка	О П И С	Б У Џ Е Т 2020											
		Расходи на Основен буџет				Расходи од самофинансирачки активности		Расходи од заеми		Расходи од донации		Вкупно расходи	
		Буџет	Ребаланс	Буџет	Ребаланс	Буџет	Ребаланс	Буџет	Ребаланс	Буџет	Ребаланс	Буџет	Ребаланс
8	<b>РОДОВА ЕДНАКВОСТ И НЕДИСКРИМИНАЦИЈА</b>	<b>1.020</b>	<b>320</b>	<b>0</b>	<b>0</b>	<b>0</b>	<b>0</b>	<b>0</b>	<b>0</b>	<b>9.967</b>	<b>9.967</b>	<b>10.987</b>	<b>10.287</b>
80	РОДОВА ЕДНАКВОСТ И НЕДИСКРИМИНАЦИЈА	1.020	320	0	0	0	0	0	0	9.967	9.967	10.987	10.287
<b>A</b>	<b>ДЕЦЕНТРАЛИЗАЦИЈА</b>	<b>2.147.375</b>	<b>2.147.375</b>	<b>0</b>	<b>0</b>	<b>0</b>	<b>0</b>	<b>0</b>	<b>0</b>	<b>0</b>	<b>0</b>	<b>2.147.375</b>	<b>2.147.375</b>
A2	ПРЕНЕСУВАЊЕ НА НАДЛЕЖНОСТИ НА ЕЛС	2.147.375	2.147.375	0	0	0	0	0	0	0	0	2.147.375	2.147.375
<b>B</b>	<b>МЕРКИ ЗА НАМАЛУВАЊЕ НА СИРОМАШТИЈАТА</b>	<b>2.019.000</b>	<b>2.016.911</b>	<b>0</b>	<b>0</b>	<b>0</b>	<b>0</b>	<b>0</b>	<b>0</b>	<b>0</b>	<b>0</b>	<b>2.019.000</b>	<b>2.016.911</b>
B4	МИНИМАЛНА ПЛАТА	3.000	911	0	0	0	0	0	0	0	0	3.000	911
B5	СУБВЕНЦИОНИРАЊЕ НА ПРИДОНЕСИ ЗА ПОДДРШКА НА ПЛАТИ	1.901.000	1.901.000	0	0	0	0	0	0	0	0	1.901.000	1.901.000
BA	ПОТТИКНУВАЊЕ НА ВРАБОТУВАЊЕТО	115.000	115.000	0	0	0	0	0	0	0	0	115.000	115.000
<b>K</b>	<b>РЕФОРМА НА ЈАВНАТА АДМИНИСТРАЦИЈА</b>	<b>200</b>	<b>200</b>	<b>0</b>	<b>0</b>	<b>0</b>	<b>0</b>	<b>0</b>	<b>0</b>	<b>0</b>	<b>0</b>	<b>200</b>	<b>200</b>
K2	СТРУЧНО ОСПОСОБУВАЊЕ И УСОВРШУВАЊЕ	200	200	0	0	0	0	0	0	0	0	200	200
<b>M</b>	<b>ИНТЕГРАЦИЈА ВО ЕУ</b>	<b>9.176</b>	<b>8.176</b>	<b>0</b>	<b>0</b>	<b>0</b>	<b>0</b>	<b>0</b>	<b>0</b>	<b>0</b>	<b>0</b>	<b>9.176</b>	<b>8.176</b>
ME	ИНСТРУМЕНТ ЗА ПРЕТПРИСТАПНА ПОМОШ - ИПА2	9.176	8.176	0	0	0	0	0	0	0	0	9.176	8.176
<b>П</b>	<b>МЕРКИ ЗА СПРАВУВАЊЕ СО COVID-19 КРИЗАТА</b>	<b>630.000</b>	<b>210.000</b>	<b>0</b>	<b>0</b>	<b>0</b>	<b>0</b>	<b>1.150.000</b>	<b>1.373.476</b>	<b>0</b>	<b>0</b>	<b>1.780.000</b>	<b>1.583.476</b>
П1	МЕРКИ ЗА СПРАВУВАЊЕ СО COVID-19 КРИЗАТА	630.000	210.000	0	0	0	0	1.150.000	1.373.476	0	0	1.780.000	1.583.476

#### РАСХОДИ

<b>40</b>	<b>ПЛАТИ И НАДОМЕСТОЦИ</b>	<b>895.918</b>	<b>895.918</b>	<b>0</b>	<b>0</b>	<b>0</b>	<b>0</b>	<b>0</b>	<b>0</b>	<b>0</b>	<b>0</b>	<b>895.918</b>	<b>895.918</b>
401	Основни плати	645.211	643.611	0	0	0	0	0	0	0	0	645.211	643.611
402	Придонеси за социјално осигурување	250.707	252.307	0	0	0	0	0	0	0	0	250.707	252.307
<b>42</b>	<b>СТОКИ И УСЛУГИ</b>	<b>245.474</b>	<b>243.535</b>	<b>2.900</b>	<b>2.900</b>	<b>7.051</b>	<b>7.051</b>	<b>234.136</b>	<b>130.516</b>	<b>20.882</b>	<b>20.882</b>	<b>510.443</b>	<b>404.884</b>
420	Патни и дневни расходи	2.790	1.684	0	0	58	58	13.050	200	2.205	2.205	18.103	4.147
421	Комунални услуги, греење, комуникација и транспорт	107.370	104.590	80	80	1.386	1.386	900	450	648	648	110.384	107.154
423	Материјали и ситен инвентар	52.119	51.469	130	130	1.805	1.805	300	55.366	848	848	55.202	109.618
424	Поправки и тековно одржување	14.830	16.030	170	170	1.099	1.099	104.554	4.400	2.040	2.040	122.693	23.739
425	Договорни услуги	51.310	53.987	2.350	2.350	2.327	2.327	114.332	70.000	12.957	12.957	183.276	141.621
426	Други тековни расходи	6.971	7.121	170	170	376	376	1.000	100	2.184	2.184	10.701	9.951
427	Привремени вработувања	10.084	8.654	0	0	0	0	0	0	0	0	10.084	8.654
<b>43</b>	<b>ТЕКОВНИ ТРАНСФЕРИ ДО ВОНБУЏЕТСКИТЕ ФОНДОВИ</b>	<b>35.039.000</b>	<b>35.039.000</b>	<b>0</b>	<b>0</b>	<b>0</b>	<b>0</b>	<b>500.000</b>	<b>76.000</b>	<b>0</b>	<b>0</b>	<b>35.539.000</b>	<b>35.115.000</b>

Раздел Програма Потпрограма Категорија Ставка			Б У Џ Е Т 2020											
			Расходи на Основен буџет				Расходи од самофинансирачки активности		Расходи од заеми		Расходи од донации		Вкупно расходи	
			Буџет	Ребаланс	Буџет	Ребаланс	Буџет	Ребаланс	Буџет	Ребаланс	Буџет	Ребаланс	Буџет	Ребаланс
431	Трансфери до Фондот за ПИОМ	30.981.000	30.715.000	0	0	0	0	0	0	0	0	30.981.000	30.715.000	
432	Трансфери до Агенцијата за вработување	350.000	416.000	0	0	0	0	150.000	56.000	0	0	500.000	472.000	
433	Трансфери до Фондот за здравствено осигурување	3.708.000	3.908.000	0	0	0	0	350.000	20.000	0	0	4.058.000	3.928.000	
<b>44</b>	<b>ТЕКОВНИ ТРАНСФЕРИ ДО ЕДИНИЦИТЕ НА ЛОКАЛНАТА САМОУПРАВА</b>	<b>2.147.375</b>	<b>2.147.375</b>	<b>0</b>	<b>0</b>	<b>0</b>	<b>0</b>	<b>0</b>	<b>0</b>	<b>0</b>	<b>0</b>	<b>2.147.375</b>	<b>2.147.375</b>	
443	Блок дотации	2.147.375	2.147.375	0	0	0	0	0	0	0	0	2.147.375	2.147.375	
<b>46</b>	<b>СУБВЕНЦИИ И ТРАНСФЕРИ</b>	<b>728.184</b>	<b>702.519</b>	<b>0</b>	<b>0</b>	<b>569</b>	<b>569</b>	<b>47.870</b>	<b>18.400</b>	<b>1.172</b>	<b>1.172</b>	<b>777.795</b>	<b>722.660</b>	
463	Трансфери до невладини организации	126.350	123.350	0	0	0	0	36.800	18.400	272	272	163.422	142.022	
464	Разни трансфери	601.650	578.846	0	0	569	569	11.070	0	900	900	614.189	580.315	
465	Исплата по извршни исправи	184	323	0	0	0	0	0	0	0	0	184	323	
<b>47</b>	<b>СОЦИЈАЛНИ БЕНЕФИЦИИ</b>	<b>10.518.686</b>	<b>10.518.686</b>	<b>0</b>	<b>0</b>	<b>0</b>	<b>0</b>	<b>350.000</b>	<b>1.120.000</b>	<b>0</b>	<b>0</b>	<b>10.868.686</b>	<b>11.638.686</b>	
471	Социјални надоместоци	10.518.686	10.518.686	0	0	0	0	350.000	1.120.000	0	0	10.868.686	11.638.686	
<b>48</b>	<b>КАПИТАЛНИ РАСХОДИ</b>	<b>92.842</b>	<b>91.746</b>	<b>12.515</b>	<b>12.515</b>	<b>1.109</b>	<b>1.109</b>	<b>453.044</b>	<b>367.461</b>	<b>2.916</b>	<b>2.916</b>	<b>562.426</b>	<b>475.747</b>	
480	Купување на опрема и машини	12.435	14.621	4.265	4.265	252	252	211.990	61.407	1.025	1.025	229.967	81.570	
481	Градежни објекти	79.250	75.968	8.150	8.150	90	90	215.250	224.580	1.846	1.846	304.586	310.634	
482	Други градежни објекти	1.092	1.092	0	0	0	0	7.354	53.335	0	0	8.446	54.427	
483	Купување на мебел	0	0	100	100	0	0	9.225	26.431	0	0	9.325	26.531	
485	Вложувања и нефинансиски средства	65	65	0	0	0	0	9.225	1.708	45	45	9.335	1.818	
486	Купување на возила	0	0	0	0	767	767	0	0	0	0	767	767	
<b>1</b>	<b>АДМИНИСТРАЦИЈА</b>	<b>3.125.807</b>	<b>3.422.757</b>	<b>0</b>	<b>0</b>	<b>0</b>	<b>0</b>	<b>0</b>	<b>0</b>	<b>9.269</b>	<b>9.269</b>	<b>3.135.076</b>	<b>3.432.026</b>	
<b>10</b>	<b>АДМИНИСТРАЦИЈА</b>	<b>3.125.807</b>	<b>3.422.757</b>	<b>0</b>	<b>0</b>	<b>0</b>	<b>0</b>	<b>0</b>	<b>0</b>	<b>9.269</b>	<b>9.269</b>	<b>3.135.076</b>	<b>3.432.026</b>	
<b>40</b>	<b>ПЛАТИ И НАДОМЕСТОЦИ</b>	<b>132.311</b>	<b>127.961</b>	<b>0</b>	<b>0</b>	<b>0</b>	<b>0</b>	<b>0</b>	<b>0</b>	<b>0</b>	<b>0</b>	<b>132.311</b>	<b>127.961</b>	
401	Основни плати	95.602	92.102	0	0	0	0	0	0	0	0	95.602	92.102	
402	Придонеси за социјално осигурување	36.709	35.859	0	0	0	0	0	0	0	0	36.709	35.859	
<b>42</b>	<b>СТОКИ И УСЛУГИ</b>	<b>42.531</b>	<b>43.831</b>	<b>0</b>	<b>0</b>	<b>0</b>	<b>0</b>	<b>0</b>	<b>0</b>	<b>7.717</b>	<b>7.717</b>	<b>50.248</b>	<b>51.548</b>	
420	Патни и дневни расходи	1.750	1.050	0	0	0	0	0	0	320	320	2.070	1.370	
421	Комунални услуги, греење, комуникација и транспорт	13.000	10.920	0	0	0	0	0	0	560	560	13.560	11.480	
423	Материјали и ситен инвентар	1.600	1.600	0	0	0	0	0	0	120	120	1.720	1.720	
424	Поправки и тековно одржување	1.400	1.700	0	0	0	0	0	0	240	240	1.640	1.940	
425	Договорни услуги	16.397	18.897	0	0	0	0	0	0	4.900	4.900	21.297	23.797	

Раздел Програма Потпрограма Категорија Ставка		Б У Џ Е Т 2020											
		Расходи на Основен буџет				Расходи од самофинансирачки активности		Расходи од заеми		Расходи од донации		Вкупно расходи	
		Буџет	Ребаланс	Буџет	Ребаланс	Буџет	Ребаланс	Буџет	Ребаланс	Буџет	Ребаланс	Буџет	Ребаланс
426	Други тековни расходи	2.800	2.950	0	0	0	0	0	0	1.577	1.577	4.377	4.527
427	Привремени вработувања	5.584	6.714	0	0	0	0	0	0	0	0	5.584	6.714
<b>43</b>	<b>ТЕКОВНИ ТРАНСФЕРИ ДО ВОНБУЏЕТСКИТЕ ФОНДОВИ</b>	<b>2.880.000</b>	<b>3.180.000</b>	<b>0</b>	<b>0</b>	<b>0</b>	<b>0</b>	<b>0</b>	<b>0</b>	<b>0</b>	<b>0</b>	<b>2.880.000</b>	<b>3.180.000</b>
433	Трансфери до Фондот за здравствено осигурување	2.880.000	3.180.000	0	0	0	0	0	0	0	0	2.880.000	3.180.000
<b>46</b>	<b>СУБВЕНЦИИ И ТРАНСФЕРИ</b>	<b>70.900</b>	<b>70.900</b>	<b>0</b>	<b>0</b>	<b>0</b>	<b>0</b>	<b>0</b>	<b>0</b>	<b>272</b>	<b>272</b>	<b>71.172</b>	<b>71.172</b>
463	Трансфери до невладини организации	70.000	70.000	0	0	0	0	0	0	272	272	70.272	70.272
464	Разни трансфери	900	900	0	0	0	0	0	0	0	0	900	900
<b>48</b>	<b>КАПИТАЛНИ РАСХОДИ</b>	<b>65</b>	<b>65</b>	<b>0</b>	<b>0</b>	<b>0</b>	<b>0</b>	<b>0</b>	<b>0</b>	<b>1.280</b>	<b>1.280</b>	<b>1.345</b>	<b>1.345</b>
480	Купување на опрема и машини	0	0	0	0	0	0	0	0	640	640	640	640
481	Градежни објекти	0	0	0	0	0	0	0	0	640	640	640	640
485	Вложувања и нефинансиски средства	65	65	0	0	0	0	0	0	0	0	65	65
<b>3</b>	<b>ДЕТСКА ЗАШТИТА</b>	<b>84.743</b>	<b>86.842</b>	<b>0</b>	<b>0</b>	<b>4.909</b>	<b>4.909</b>	<b>0</b>	<b>0</b>	<b>0</b>	<b>0</b>	<b>89.652</b>	<b>91.751</b>
<b>30</b>	<b>УСТАНОВИ ЗА ДЕТСКА ЗАШТИТА</b>	<b>4.743</b>	<b>4.273</b>	<b>0</b>	<b>0</b>	<b>4.909</b>	<b>4.909</b>	<b>0</b>	<b>0</b>	<b>0</b>	<b>0</b>	<b>9.652</b>	<b>9.182</b>
<b>40</b>	<b>ПЛАТИ И НАДОМЕСТОЦИ</b>	<b>3.438</b>	<b>3.168</b>	<b>0</b>	<b>0</b>	<b>0</b>	<b>0</b>	<b>0</b>	<b>0</b>	<b>0</b>	<b>0</b>	<b>3.438</b>	<b>3.168</b>
401	Основни плати	2.483	2.283	0	0	0	0	0	0	0	0	2.483	2.283
402	Придонеси за социјално осигурување	955	885	0	0	0	0	0	0	0	0	955	885
<b>42</b>	<b>СТОКИ И УСЛУГИ</b>	<b>1.190</b>	<b>890</b>	<b>0</b>	<b>0</b>	<b>4.043</b>	<b>4.043</b>	<b>0</b>	<b>0</b>	<b>0</b>	<b>0</b>	<b>5.233</b>	<b>4.933</b>
420	Патни и дневни расходи	10	10	0	0	13	13	0	0	0	0	23	23
421	Комунални услуги, греење, комуникација и транспорт	850	600	0	0	1.179	1.179	0	0	0	0	2.029	1.779
423	Материјали и ситен инвентар	150	100	0	0	900	900	0	0	0	0	1.050	1.000
424	Поправки и тековно одржување	100	100	0	0	540	540	0	0	0	0	640	640
425	Договорни услуги	30	30	0	0	1.330	1.330	0	0	0	0	1.360	1.360
426	Други тековни расходи	50	50	0	0	81	81	0	0	0	0	131	131
<b>46</b>	<b>СУБВЕНЦИИ И ТРАНСФЕРИ</b>	<b>80</b>	<b>180</b>	<b>0</b>	<b>0</b>	<b>45</b>	<b>45</b>	<b>0</b>	<b>0</b>	<b>0</b>	<b>0</b>	<b>125</b>	<b>225</b>
463	Трансфери до невладини организации	30	30	0	0	0	0	0	0	0	0	30	30
464	Разни трансфери	50	150	0	0	45	45	0	0	0	0	95	195
<b>48</b>	<b>КАПИТАЛНИ РАСХОДИ</b>	<b>35</b>	<b>35</b>	<b>0</b>	<b>0</b>	<b>821</b>	<b>821</b>	<b>0</b>	<b>0</b>	<b>0</b>	<b>0</b>	<b>856</b>	<b>856</b>
480	Купување на опрема и машини	35	35	0	0	54	54	0	0	0	0	89	89
486	Купување на возила	0	0	0	0	767	767	0	0	0	0	767	767

Раздел Програма Потпрограма Категорија Ставка		Б У Џ Е Т 2020											
		Расходи на Основен буџет				Расходи од самофинансирачки активности		Расходи од заеми		Расходи од донации		Вкупно расходи	
		Буџет	Ребаланс	Буџет	Ребаланс	Буџет	Ребаланс	Буџет	Ребаланс	Буџет	Ребаланс	Буџет	Ребаланс
<b>3A</b>	<b>ИЗГРАДБА, ОПРЕМУВАЊЕ И ОДРЖУВАЊЕ НА ОБЈЕКТИ ЗА ДЕТСКА ЗАШТИТА</b>	<b>80.000</b>	<b>82.569</b>	<b>0</b>	<b>0</b>	<b>0</b>	<b>0</b>	<b>0</b>	<b>0</b>	<b>0</b>	<b>0</b>	<b>80.000</b>	<b>82.569</b>
<b>48</b>	<b>КАПИТАЛНИ РАСХОДИ</b>	<b>80.000</b>	<b>82.569</b>	<b>0</b>	<b>0</b>	<b>0</b>	<b>0</b>	<b>0</b>	<b>0</b>	<b>0</b>	<b>0</b>	<b>80.000</b>	<b>82.569</b>
480	Купување на опрема и машини	10.000	10.816	0	0	0	0	0	0	0	0	10.000	10.816
481	Градежни објекти	70.000	71.753	0	0	0	0	0	0	0	0	70.000	71.753
<b>4</b>	<b>СОЦИЈАЛНА ЗАШТИТА</b>	<b>1.129.472</b>	<b>1.120.512</b>	<b>15.415</b>	<b>15.415</b>	<b>3.820</b>	<b>3.820</b>	<b>435.050</b>	<b>338.901</b>	<b>5.734</b>	<b>5.734</b>	<b>1.589.491</b>	<b>1.484.382</b>
<b>40</b>	<b>ЦЕНТРИ ЗА СОЦИЈАЛНА РАБОТА И ЗАВОД ЗА СОЦИЈАЛНИ ДЕЈНОСТИ</b>	<b>558.385</b>	<b>560.895</b>	<b>1.385</b>	<b>1.385</b>	<b>787</b>	<b>787</b>	<b>0</b>	<b>0</b>	<b>390</b>	<b>390</b>	<b>560.947</b>	<b>563.457</b>
<b>40</b>	<b>ПЛАТИ И НАДОМЕСТОЦИ</b>	<b>491.515</b>	<b>490.935</b>	<b>0</b>	<b>0</b>	<b>0</b>	<b>0</b>	<b>0</b>	<b>0</b>	<b>0</b>	<b>0</b>	<b>491.515</b>	<b>490.935</b>
401	Основни плати	354.705	353.705	0	0	0	0	0	0	0	0	354.705	353.705
402	Придонеси за социјално осигурување	136.810	137.230	0	0	0	0	0	0	0	0	136.810	137.230
<b>42</b>	<b>СТОКИ И УСЛУГИ</b>	<b>64.517</b>	<b>66.168</b>	<b>970</b>	<b>970</b>	<b>155</b>	<b>155</b>	<b>0</b>	<b>0</b>	<b>240</b>	<b>240</b>	<b>65.882</b>	<b>67.533</b>
420	Патни и дневни расходи	670	354	0	0	0	0	0	0	20	20	690	374
421	Комунални услуги, греење, комуникација и транспорт	39.300	40.300	20	20	0	0	0	0	20	20	39.340	40.340
423	Материјали и ситен инвентар	8.000	9.000	30	30	5	5	0	0	50	50	8.085	9.085
424	Поправки и тековно одржување	4.000	5.000	20	20	100	100	0	0	50	50	4.170	5.170
425	Договорни услуги	8.447	8.424	800	800	25	25	0	0	50	50	9.322	9.299
426	Други тековни расходи	3.000	3.000	100	100	25	25	0	0	50	50	3.175	3.175
427	Привремени вработувања	1.100	90	0	0	0	0	0	0	0	0	1.100	90
<b>46</b>	<b>СУБВЕНЦИИ И ТРАНСФЕРИ</b>	<b>2.053</b>	<b>3.492</b>	<b>0</b>	<b>0</b>	<b>524</b>	<b>524</b>	<b>0</b>	<b>0</b>	<b>0</b>	<b>0</b>	<b>2.577</b>	<b>4.016</b>
464	Разни трансфери	2.000	3.300	0	0	524	524	0	0	0	0	2.524	3.824
465	Исплата по извршни исправи	53	192	0	0	0	0	0	0	0	0	53	192
<b>48</b>	<b>КАПИТАЛНИ РАСХОДИ</b>	<b>300</b>	<b>300</b>	<b>415</b>	<b>415</b>	<b>108</b>	<b>108</b>	<b>0</b>	<b>0</b>	<b>150</b>	<b>150</b>	<b>973</b>	<b>973</b>
480	Купување на опрема и машини	300	300	265	265	108	108	0	0	150	150	823	823
481	Градежни објекти	0	0	150	150	0	0	0	0	0	0	150	150
<b>41</b>	<b>ДНЕВНИ ЦЕНТРИ И ПРИФАТИЛИШТА ЗА ВОНИНСТИТУЦИОНАЛНА СОЦИЈАЛНА ЗАШТИТА</b>	<b>88.961</b>	<b>85.701</b>	<b>350</b>	<b>350</b>	<b>387</b>	<b>387</b>	<b>0</b>	<b>0</b>	<b>150</b>	<b>150</b>	<b>89.848</b>	<b>86.588</b>
<b>40</b>	<b>ПЛАТИ И НАДОМЕСТОЦИ</b>	<b>72.231</b>	<b>71.071</b>	<b>0</b>	<b>0</b>	<b>0</b>	<b>0</b>	<b>0</b>	<b>0</b>	<b>0</b>	<b>0</b>	<b>72.231</b>	<b>71.071</b>
401	Основни плати	52.261	51.161	0	0	0	0	0	0	0	0	52.261	51.161
402	Придонеси за социјално осигурување	19.970	19.910	0	0	0	0	0	0	0	0	19.970	19.910
<b>42</b>	<b>СТОКИ И УСЛУГИ</b>	<b>16.430</b>	<b>14.330</b>	<b>250</b>	<b>250</b>	<b>387</b>	<b>387</b>	<b>0</b>	<b>0</b>	<b>115</b>	<b>115</b>	<b>17.182</b>	<b>15.082</b>
420	Патни и дневни расходи	30	30	0	0	0	0	0	0	0	0	30	30



Раздел Програма Потпрограма Категорија Ставка		Б У Џ Е Т 2020											
		Расходи на Основен буџет				Расходи од самофинансирачки активности		Расходи од заеми		Расходи од донации		Вкупно расходи	
		Буџет	Ребаланс	Буџет	Ребаланс	Буџет	Ребаланс	Буџет	Ребаланс	Буџет	Ребаланс	Буџет	Ребаланс
421	Комунални услуги, греење, комуникација и транспорт	10.000	8.250	50	50	0	0	0	0	0	0	10.050	8.300
423	Материјали и ситен инвентар	5.500	5.000	50	50	0	0	0	0	10	10	5.560	5.060
424	Поправки и тековно одржување	400	550	50	50	0	0	0	0	50	50	500	650
425	Договорни услуги	400	400	50	50	387	387	0	0	50	50	887	887
426	Други тековни расходи	100	100	50	50	0	0	0	0	5	5	155	155
<b>46</b>	<b>СУБВЕНЦИИ И ТРАНСФЕРИ</b>	<b>200</b>	<b>200</b>	<b>0</b>	<b>0</b>	<b>0</b>	<b>0</b>	<b>0</b>	<b>0</b>	<b>0</b>	<b>0</b>	<b>200</b>	<b>200</b>
464	Разни трансфери	200	200	0	0	0	0	0	0	0	0	200	200
<b>48</b>	<b>КАПИТАЛНИ РАСХОДИ</b>	<b>100</b>	<b>100</b>	<b>100</b>	<b>100</b>	<b>0</b>	<b>0</b>	<b>0</b>	<b>0</b>	<b>35</b>	<b>35</b>	<b>235</b>	<b>235</b>
480	Купување на опрема и машини	100	100	0	0	0	0	0	0	35	35	135	135
483	Купување на мебел	0	0	100	100	0	0	0	0	0	0	100	100
<b>42</b>	<b>УСТАНОВИ ЗА ИНСТИТУЦИОНАЛНА СОЦИЈАЛНА ЗАШТИТА</b>	<b>223.830</b>	<b>234.090</b>	<b>13.680</b>	<b>13.680</b>	<b>2.646</b>	<b>2.646</b>	<b>0</b>	<b>0</b>	<b>2.590</b>	<b>2.590</b>	<b>242.746</b>	<b>253.006</b>
<b>40</b>	<b>ПЛАТИ И НАДОМЕСТОЦИ</b>	<b>142.938</b>	<b>149.198</b>	<b>0</b>	<b>0</b>	<b>0</b>	<b>0</b>	<b>0</b>	<b>0</b>	<b>0</b>	<b>0</b>	<b>142.938</b>	<b>149.198</b>
401	Основни плати	101.600	105.760	0	0	0	0	0	0	0	0	101.600	105.760
402	Придонеси за социјално осигурување	41.338	43.438	0	0	0	0	0	0	0	0	41.338	43.438
<b>42</b>	<b>СТОКИ И УСЛУГИ</b>	<b>77.619</b>	<b>79.619</b>	<b>1.680</b>	<b>1.680</b>	<b>2.466</b>	<b>2.466</b>	<b>0</b>	<b>0</b>	<b>2.290</b>	<b>2.290</b>	<b>84.055</b>	<b>86.055</b>
420	Патни и дневни расходи	150	150	0	0	45	45	0	0	50	50	245	245
421	Комунални услуги, греење, комуникација и транспорт	37.500	39.000	10	10	207	207	0	0	50	50	37.767	39.267
423	Материјали и ситен инвентар	29.869	29.869	50	50	900	900	0	0	340	340	31.159	31.159
424	Поправки и тековно одржување	5.400	5.400	100	100	459	459	0	0	1.700	1.700	7.659	7.659
425	Договорни услуги	3.900	4.400	1.500	1.500	585	585	0	0	100	100	6.085	6.585
426	Други тековни расходи	800	800	20	20	270	270	0	0	50	50	1.140	1.140
<b>46</b>	<b>СУБВЕНЦИИ И ТРАНСФЕРИ</b>	<b>1.631</b>	<b>3.631</b>	<b>0</b>	<b>0</b>	<b>0</b>	<b>0</b>	<b>0</b>	<b>0</b>	<b>0</b>	<b>0</b>	<b>1.631</b>	<b>3.631</b>
464	Разни трансфери	1.500	3.500	0	0	0	0	0	0	0	0	1.500	3.500
465	Исплата по извршни исправи	131	131	0	0	0	0	0	0	0	0	131	131
<b>48</b>	<b>КАПИТАЛНИ РАСХОДИ</b>	<b>1.642</b>	<b>1.642</b>	<b>12.000</b>	<b>12.000</b>	<b>180</b>	<b>180</b>	<b>0</b>	<b>0</b>	<b>300</b>	<b>300</b>	<b>14.122</b>	<b>14.122</b>
480	Купување на опрема и машини	300	300	4.000	4.000	90	90	0	0	200	200	4.590	4.590
481	Градежни објекти	250	250	8.000	8.000	90	90	0	0	100	100	8.440	8.440
482	Други градежни објекти	1.092	1.092	0	0	0	0	0	0	0	0	1.092	1.092
<b>43</b>	<b>ПОДДРШКА НА ИМПЛЕМЕНТАЦИЈАТА НА ДЕКАДАТА И СТРАТЕГИЈАТА ЗА РОМИТЕ</b>	<b>6.141</b>	<b>4.591</b>	<b>0</b>	<b>0</b>	<b>0</b>	<b>0</b>	<b>0</b>	<b>0</b>	<b>2.604</b>	<b>2.604</b>	<b>8.745</b>	<b>7.195</b>
<b>42</b>	<b>СТОКИ И УСЛУГИ</b>	<b>6.141</b>	<b>4.591</b>	<b>0</b>	<b>0</b>	<b>0</b>	<b>0</b>	<b>0</b>	<b>0</b>	<b>1.704</b>	<b>1.704</b>	<b>7.845</b>	<b>6.295</b>

Раздел Програма Потпрограма Категорија Ставка		Б У Џ Е Т 2020											
		Расходи на Основен буџет				Расходи од самофинансирачки активности		Расходи од заеми		Расходи од донации		Вкупно расходи	
		Буџет	Ребаланс	Буџет	Ребаланс	Буџет	Ребаланс	Буџет	Ребаланс	Буџет	Ребаланс	Буџет	Ребаланс
420	Патни и дневни расходи	30	30	0	0	0	0	0	0	140	140	170	170
423	Материјали и ситен инвентар	0	0	0	0	0	0	0	0	202	202	202	202
424	Поправки и тековно одржување	2.000	2.000	0	0	0	0	0	0	0	0	2.000	2.000
425	Договорни услуги	700	700	0	0	0	0	0	0	1.230	1.230	1.930	1.930
426	Други тековни расходи	11	11	0	0	0	0	0	0	132	132	143	143
427	Привремени вработувања	3.400	1.850	0	0	0	0	0	0	0	0	3.400	1.850
<b>46</b>	<b>СУБВЕНЦИИ И ТРАНСФЕРИ</b>	<b>0</b>	<b>0</b>	<b>0</b>	<b>0</b>	<b>0</b>	<b>0</b>	<b>0</b>	<b>0</b>	<b>900</b>	<b>900</b>	<b>900</b>	<b>900</b>
464	Разни трансфери	0	0	0	0	0	0	0	0	900	900	900	900
<b>46</b>	<b>ДЕИНСТИТУЦИОНАЛИЗАЦИЈА И СОЦИЈАЛНИ УСЛУГИ</b>	<b>241.655</b>	<b>228.400</b>	<b>0</b>	<b>0</b>	<b>0</b>	<b>0</b>	<b>0</b>	<b>0</b>	<b>0</b>	<b>0</b>	<b>241.655</b>	<b>228.400</b>
<b>40</b>	<b>ПЛАТИ И НАДОМЕСТОЦИ</b>	<b>53.485</b>	<b>53.585</b>	<b>0</b>	<b>0</b>	<b>0</b>	<b>0</b>	<b>0</b>	<b>0</b>	<b>0</b>	<b>0</b>	<b>53.485</b>	<b>53.585</b>
401	Основни плати	38.560	38.600	0	0	0	0	0	0	0	0	38.560	38.600
402	Придонеси за социјално осигурување	14.925	14.985	0	0	0	0	0	0	0	0	14.925	14.985
<b>42</b>	<b>СТОКИ И УСЛУГИ</b>	<b>26.650</b>	<b>25.410</b>	<b>0</b>	<b>0</b>	<b>0</b>	<b>0</b>	<b>0</b>	<b>0</b>	<b>0</b>	<b>0</b>	<b>26.650</b>	<b>25.410</b>
420	Патни и дневни расходи	150	60	0	0	0	0	0	0	0	0	150	60
421	Комунални услуги, греење, комуникација и транспорт	6.400	5.400	0	0	0	0	0	0	0	0	6.400	5.400
423	Материјали и ситен инвентар	7.000	5.900	0	0	0	0	0	0	0	0	7.000	5.900
424	Поправки и тековно одржување	1.500	1.250	0	0	0	0	0	0	0	0	1.500	1.250
425	Договорни услуги	11.400	12.600	0	0	0	0	0	0	0	0	11.400	12.600
426	Други тековни расходи	200	200	0	0	0	0	0	0	0	0	200	200
<b>46</b>	<b>СУБВЕНЦИИ И ТРАНСФЕРИ</b>	<b>161.320</b>	<b>149.205</b>	<b>0</b>	<b>0</b>	<b>0</b>	<b>0</b>	<b>0</b>	<b>0</b>	<b>0</b>	<b>0</b>	<b>161.320</b>	<b>149.205</b>
463	Трансфери до невладини организации	56.320	53.320	0	0	0	0	0	0	0	0	56.320	53.320
464	Разни трансфери	105.000	95.885	0	0	0	0	0	0	0	0	105.000	95.885
<b>48</b>	<b>КАПИТАЛНИ РАСХОДИ</b>	<b>200</b>	<b>200</b>	<b>0</b>	<b>0</b>	<b>0</b>	<b>0</b>	<b>0</b>	<b>0</b>	<b>0</b>	<b>0</b>	<b>200</b>	<b>200</b>
480	Купување на опрема и машини	200	200	0	0	0	0	0	0	0	0	200	200
<b>47</b>	<b>ПРОГРАМА ЗА ПОДОБРУВАЊЕ НА СОЦИЈАЛНИТЕ УСЛУГИ И ПЕНЗИСКИОТ СИСТЕМ</b>	<b>0</b>	<b>0</b>	<b>0</b>	<b>0</b>	<b>0</b>	<b>0</b>	<b>435.050</b>	<b>338.901</b>	<b>0</b>	<b>0</b>	<b>435.050</b>	<b>338.901</b>
<b>42</b>	<b>СТОКИ И УСЛУГИ</b>	<b>0</b>	<b>0</b>	<b>0</b>	<b>0</b>	<b>0</b>	<b>0</b>	<b>134.136</b>	<b>72.350</b>	<b>0</b>	<b>0</b>	<b>134.136</b>	<b>72.350</b>
420	Патни и дневни расходи	0	0	0	0	0	0	13.050	200	0	0	13.050	200
421	Комунални услуги, греење, комуникација и транспорт	0	0	0	0	0	0	900	450	0	0	900	450
423	Материјали и ситен инвентар	0	0	0	0	0	0	300	200	0	0	300	200

Раздел Програма Потпрограма Категорија Ставка		Б У Џ Е Т 2020											
		Расходи на Основен буџет				Расходи од самофинансирачки активности		Расходи од заеми		Расходи од донации		Вкупно расходи	
		Буџет	Ребаланс	Буџет	Ребаланс	Буџет	Ребаланс	Буџет	Ребаланс	Буџет	Ребаланс	Буџет	Ребаланс
424	Поправки и тековно одржување	0	0	0	0	0	0	4.554	4.400	0	0	4.554	4.400
425	Договорни услуги	0	0	0	0	0	0	114.332	67.000	0	0	114.332	67.000
426	Други тековни расходи	0	0	0	0	0	0	1.000	100	0	0	1.000	100
<b>46</b>	<b>СУБВЕНЦИИ И ТРАНСФЕРИ</b>	<b>0</b>	<b>0</b>	<b>0</b>	<b>0</b>	<b>0</b>	<b>0</b>	<b>47.870</b>	<b>18.400</b>	<b>0</b>	<b>0</b>	<b>47.870</b>	<b>18.400</b>
463	Трансфери до невладини организации	0	0	0	0	0	0	36.800	18.400	0	0	36.800	18.400
464	Разни трансфери	0	0	0	0	0	0	11.070	0	0	0	11.070	0
<b>48</b>	<b>КАПИТАЛНИ РАСХОДИ</b>	<b>0</b>	<b>0</b>	<b>0</b>	<b>0</b>	<b>0</b>	<b>0</b>	<b>253.044</b>	<b>248.151</b>	<b>0</b>	<b>0</b>	<b>253.044</b>	<b>248.151</b>
480	Купување на опрема и машини	0	0	0	0	0	0	11.990	11.100	0	0	11.990	11.100
481	Градежни објекти	0	0	0	0	0	0	215.250	224.580	0	0	215.250	224.580
482	Други градежни објекти	0	0	0	0	0	0	7.354	2.782	0	0	7.354	2.782
483	Купување на мебел	0	0	0	0	0	0	9.225	7.981	0	0	9.225	7.981
485	Вложувања и нефинансиски средства	0	0	0	0	0	0	9.225	1.708	0	0	9.225	1.708
<b>4A</b>	<b>ИЗГРАДБА, ОПРЕМУВАЊЕ И ОДРЖУВАЊЕ НА ОБЈЕКТИ ЗА СОЦИЈАЛНА ЗАШТИТА И ДОМОВИ ЗА СТАРИ ЛИЦА</b>	<b>10.500</b>	<b>6.835</b>	<b>0</b>	<b>0</b>	<b>0</b>	<b>0</b>	<b>0</b>	<b>0</b>	<b>0</b>	<b>0</b>	<b>10.500</b>	<b>6.835</b>
<b>48</b>	<b>КАПИТАЛНИ РАСХОДИ</b>	<b>10.500</b>	<b>6.835</b>	<b>0</b>	<b>0</b>	<b>0</b>	<b>0</b>	<b>0</b>	<b>0</b>	<b>0</b>	<b>0</b>	<b>10.500</b>	<b>6.835</b>
480	Купување на опрема и машини	1.500	2.870	0	0	0	0	0	0	0	0	1.500	2.870
481	Градежни објекти	9.000	3.965	0	0	0	0	0	0	0	0	9.000	3.965
<b>5</b>	<b>НАДОМЕСТОЦИ И ПРАВА ОД СОЦИЈАЛНАТА ОБЛАСТ</b>	<b>11.145.686</b>	<b>11.130.686</b>	<b>0</b>	<b>0</b>	<b>0</b>	<b>0</b>	<b>0</b>	<b>0</b>	<b>0</b>	<b>0</b>	<b>11.145.686</b>	<b>11.130.686</b>
<b>50</b>	<b>НАДОМЕСТОЦИ ЗА СОЦИЈАЛНА ЗАШТИТА</b>	<b>6.179.000</b>	<b>6.164.000</b>	<b>0</b>	<b>0</b>	<b>0</b>	<b>0</b>	<b>0</b>	<b>0</b>	<b>0</b>	<b>0</b>	<b>6.179.000</b>	<b>6.164.000</b>
<b>43</b>	<b>ТЕКОВНИ ТРАНСФЕРИ ДО ВОНБУЏЕТСКИТЕ ФОНДОВИ</b>	<b>120.000</b>	<b>120.000</b>	<b>0</b>	<b>0</b>	<b>0</b>	<b>0</b>	<b>0</b>	<b>0</b>	<b>0</b>	<b>0</b>	<b>120.000</b>	<b>120.000</b>
433	Трансфери до Фондот за здравствено осигурување	120.000	120.000	0	0	0	0	0	0	0	0	120.000	120.000
<b>46</b>	<b>СУБВЕНЦИИ И ТРАНСФЕРИ</b>	<b>489.000</b>	<b>474.000</b>	<b>0</b>	<b>0</b>	<b>0</b>	<b>0</b>	<b>0</b>	<b>0</b>	<b>0</b>	<b>0</b>	<b>489.000</b>	<b>474.000</b>
464	Разни трансфери	489.000	474.000	0	0	0	0	0	0	0	0	489.000	474.000
<b>47</b>	<b>СОЦИЈАЛНИ БЕНЕФИЦИИ</b>	<b>5.570.000</b>	<b>5.570.000</b>	<b>0</b>	<b>0</b>	<b>0</b>	<b>0</b>	<b>0</b>	<b>0</b>	<b>0</b>	<b>0</b>	<b>5.570.000</b>	<b>5.570.000</b>
471	Социјални надоместоци	5.570.000	5.570.000	0	0	0	0	0	0	0	0	5.570.000	5.570.000
<b>51</b>	<b>НАДОМЕСТОЦИ ЗА ЦИВИЛНИ ИНВАЛИДИ ОД ВОЈНАТА</b>	<b>66.000</b>	<b>66.000</b>	<b>0</b>	<b>0</b>	<b>0</b>	<b>0</b>	<b>0</b>	<b>0</b>	<b>0</b>	<b>0</b>	<b>66.000</b>	<b>66.000</b>
<b>47</b>	<b>СОЦИЈАЛНИ БЕНЕФИЦИИ</b>	<b>66.000</b>	<b>66.000</b>	<b>0</b>	<b>0</b>	<b>0</b>	<b>0</b>	<b>0</b>	<b>0</b>	<b>0</b>	<b>0</b>	<b>66.000</b>	<b>66.000</b>
471	Социјални надоместоци	66.000	66.000	0	0	0	0	0	0	0	0	66.000	66.000
<b>52</b>	<b>НАДОМЕСТОЦИ ЗА ДЕТСКА ЗАШТИТА</b>	<b>4.510.686</b>	<b>4.510.686</b>	<b>0</b>	<b>0</b>	<b>0</b>	<b>0</b>	<b>0</b>	<b>0</b>	<b>0</b>	<b>0</b>	<b>4.510.686</b>	<b>4.510.686</b>

Раздел Програма Потпрограма Категорија Ставка		Б У Џ Е Т 2020											
		Расходи на Основен буџет				Расходи од самофинансирачки активности		Расходи од заеми		Расходи од донации		Вкупно расходи	
		Буџет	Ребаланс	Буџет	Ребаланс	Буџет	Ребаланс	Буџет	Ребаланс	Буџет	Ребаланс	Буџет	Ребаланс
47	<b>СОЦИЈАЛНИ БЕНЕФИЦИИ</b>	<b>4.510.686</b>	<b>4.510.686</b>	<b>0</b>	<b>0</b>	<b>0</b>	<b>0</b>	<b>0</b>	<b>0</b>	<b>0</b>	<b>0</b>	<b>4.510.686</b>	<b>4.510.686</b>
471	Социјални надоместоци	4.510.686	4.510.686	0	0	0	0	0	0	0	0	4.510.686	4.510.686
<b>53</b>	<b>НАДОМЕСТОЦИ ЗА БОРЦИ И ВОЕНИ ИНВАЛИДИ</b>	<b>377.600</b>	<b>377.600</b>	<b>0</b>	<b>0</b>	<b>0</b>	<b>0</b>	<b>0</b>	<b>0</b>	<b>0</b>	<b>0</b>	<b>377.600</b>	<b>377.600</b>
43	<b>ТЕКОВНИ ТРАНСФЕРИ ДО ВОНБУЏЕТСКИТЕ ФОНДОВИ</b>	<b>15.600</b>	<b>15.600</b>	<b>0</b>	<b>0</b>	<b>0</b>	<b>0</b>	<b>0</b>	<b>0</b>	<b>0</b>	<b>0</b>	<b>15.600</b>	<b>15.600</b>
433	Трансфери до Фондот за здравствено осигурување	15.600	15.600	0	0	0	0	0	0	0	0	15.600	15.600
47	<b>СОЦИЈАЛНИ БЕНЕФИЦИИ</b>	<b>362.000</b>	<b>362.000</b>	<b>0</b>	<b>0</b>	<b>0</b>	<b>0</b>	<b>0</b>	<b>0</b>	<b>0</b>	<b>0</b>	<b>362.000</b>	<b>362.000</b>
471	Социјални надоместоци	362.000	362.000	0	0	0	0	0	0	0	0	362.000	362.000
<b>54</b>	<b>НАДОМЕСТОЦИ ЗА ЗАШТИТА НА БЕГАЛЦИ И АЗИЛАНТИ</b>	<b>12.400</b>	<b>12.400</b>	<b>0</b>	<b>0</b>	<b>0</b>	<b>0</b>	<b>0</b>	<b>0</b>	<b>0</b>	<b>0</b>	<b>12.400</b>	<b>12.400</b>
43	<b>ТЕКОВНИ ТРАНСФЕРИ ДО ВОНБУЏЕТСКИТЕ ФОНДОВИ</b>	<b>2.400</b>	<b>2.400</b>	<b>0</b>	<b>0</b>	<b>0</b>	<b>0</b>	<b>0</b>	<b>0</b>	<b>0</b>	<b>0</b>	<b>2.400</b>	<b>2.400</b>
433	Трансфери до Фондот за здравствено осигурување	2.400	2.400	0	0	0	0	0	0	0	0	2.400	2.400
47	<b>СОЦИЈАЛНИ БЕНЕФИЦИИ</b>	<b>10.000</b>	<b>10.000</b>	<b>0</b>	<b>0</b>	<b>0</b>	<b>0</b>	<b>0</b>	<b>0</b>	<b>0</b>	<b>0</b>	<b>10.000</b>	<b>10.000</b>
471	Социјални надоместоци	10.000	10.000	0	0	0	0	0	0	0	0	10.000	10.000
<b>6</b>	<b>ПОДДРШКА НА СОЦИЈАЛНИ ФОНДОВИ</b>	<b>29.375.000</b>	<b>29.495.000</b>	<b>0</b>	<b>0</b>	<b>0</b>	<b>0</b>	<b>0</b>	<b>0</b>	<b>0</b>	<b>0</b>	<b>29.375.000</b>	<b>29.495.000</b>
<b>60</b>	<b>ПОДДРШКА НА СОЦИЈАЛНИ ФОНДОВИ</b>	<b>21.225.000</b>	<b>20.442.000</b>	<b>0</b>	<b>0</b>	<b>0</b>	<b>0</b>	<b>0</b>	<b>0</b>	<b>0</b>	<b>0</b>	<b>21.225.000</b>	<b>20.442.000</b>
43	<b>ТЕКОВНИ ТРАНСФЕРИ ДО ВОНБУЏЕТСКИТЕ ФОНДОВИ</b>	<b>21.225.000</b>	<b>20.442.000</b>	<b>0</b>	<b>0</b>	<b>0</b>	<b>0</b>	<b>0</b>	<b>0</b>	<b>0</b>	<b>0</b>	<b>21.225.000</b>	<b>20.442.000</b>
431	Трансфери до Фондот за ПИОМ	21.225.000	20.286.000	0	0	0	0	0	0	0	0	21.225.000	20.286.000
432	Трансфери до Агенцијата за вработување	0	156.000	0	0	0	0	0	0	0	0	0	156.000
<b>61</b>	<b>ТРАНЗИЦИОНИ ТРОШОЦИ ПО ОСНОВ НА ПЕНЗИСКА РЕФОРМА</b>	<b>8.150.000</b>	<b>9.053.000</b>	<b>0</b>	<b>0</b>	<b>0</b>	<b>0</b>	<b>0</b>	<b>0</b>	<b>0</b>	<b>0</b>	<b>8.150.000</b>	<b>9.053.000</b>
43	<b>ТЕКОВНИ ТРАНСФЕРИ ДО ВОНБУЏЕТСКИТЕ ФОНДОВИ</b>	<b>8.150.000</b>	<b>9.053.000</b>	<b>0</b>	<b>0</b>	<b>0</b>	<b>0</b>	<b>0</b>	<b>0</b>	<b>0</b>	<b>0</b>	<b>8.150.000</b>	<b>9.053.000</b>
431	Трансфери до Фондот за ПИОМ	8.150.000	9.053.000	0	0	0	0	0	0	0	0	8.150.000	9.053.000
<b>8</b>	<b>РОДОВА ЕДНАКВОСТ И НЕДИСКРИМИНАЦИЈА</b>	<b>1.020</b>	<b>320</b>	<b>0</b>	<b>0</b>	<b>0</b>	<b>0</b>	<b>0</b>	<b>0</b>	<b>9.967</b>	<b>9.967</b>	<b>10.987</b>	<b>10.287</b>
<b>80</b>	<b>РОДОВА ЕДНАКВОСТ И НЕДИСКРИМИНАЦИЈА</b>	<b>1.020</b>	<b>320</b>	<b>0</b>	<b>0</b>	<b>0</b>	<b>0</b>	<b>0</b>	<b>0</b>	<b>9.967</b>	<b>9.967</b>	<b>10.987</b>	<b>10.287</b>
42	<b>СТОКИ И УСЛУГИ</b>	<b>1.020</b>	<b>320</b>	<b>0</b>	<b>0</b>	<b>0</b>	<b>0</b>	<b>0</b>	<b>0</b>	<b>8.816</b>	<b>8.816</b>	<b>9.836</b>	<b>9.136</b>
420	Патни и дневни расходи	0	0	0	0	0	0	0	0	1.675	1.675	1.675	1.675
421	Комунални услуги, греење, комуникација и транспорт	320	120	0	0	0	0	0	0	18	18	338	138
423	Материјали и ситен инвентар	0	0	0	0	0	0	0	0	126	126	126	126

Раздел Програма Потпрограма Категорија Ставка		Б У Џ Е Т 2020											
		Расходи на Основен буџет				Расходи од самофинансирачки активности		Расходи од заеми		Расходи од донации		Вкупно расходи	
		Буџет	Ребаланс	Буџет	Ребаланс	Буџет	Ребаланс	Буџет	Ребаланс	Буџет	Ребаланс	Буџет	Ребаланс
424	Поправки и тековно одржување	30	30	0	0	0	0	0	0	0	0	30	30
425	Договорни услуги	660	160	0	0	0	0	0	0	6.627	6.627	7.287	6.787
426	Други тековни расходи	10	10	0	0	0	0	0	0	370	370	380	380
<b>48</b>	<b>КАПИТАЛНИ РАСХОДИ</b>	<b>0</b>	<b>0</b>	<b>0</b>	<b>0</b>	<b>0</b>	<b>0</b>	<b>0</b>	<b>0</b>	<b>1.151</b>	<b>1.151</b>	<b>1.151</b>	<b>1.151</b>
481	Градежни објекти	0	0	0	0	0	0	0	0	1.106	1.106	1.106	1.106
485	Вложувања и нефинансиски средства	0	0	0	0	0	0	0	0	45	45	45	45
<b>A</b>	<b>ДЕЦЕНТРАЛИЗАЦИЈА</b>	<b>2.147.375</b>	<b>2.147.375</b>	<b>0</b>	<b>0</b>	<b>0</b>	<b>0</b>	<b>0</b>	<b>0</b>	<b>0</b>	<b>0</b>	<b>2.147.375</b>	<b>2.147.375</b>
<b>A2</b>	<b>ПРЕНЕСУВАЊЕ НА НАДЛЕЖНОСТИ НА ЕЛС</b>	<b>2.147.375</b>	<b>2.147.375</b>	<b>0</b>	<b>0</b>	<b>0</b>	<b>0</b>	<b>0</b>	<b>0</b>	<b>0</b>	<b>0</b>	<b>2.147.375</b>	<b>2.147.375</b>
<b>44</b>	<b>ТЕКОВНИ ТРАНСФЕРИ ДО ЕДИНИЦИТЕ НА ЛОКАЛНАТА САМОУПРАВА</b>	<b>2.147.375</b>	<b>2.147.375</b>	<b>0</b>	<b>0</b>	<b>0</b>	<b>0</b>	<b>0</b>	<b>0</b>	<b>0</b>	<b>0</b>	<b>2.147.375</b>	<b>2.147.375</b>
443	Блок дотации	2.147.375	2.147.375	0	0	0	0	0	0	0	0	2.147.375	2.147.375
<b>B</b>	<b>МЕРКИ ЗА НАМАЛУВАЊЕ НА СИРОМАШТИЈАТА</b>	<b>2.019.000</b>	<b>2.016.911</b>	<b>0</b>	<b>0</b>	<b>0</b>	<b>0</b>	<b>0</b>	<b>0</b>	<b>0</b>	<b>0</b>	<b>2.019.000</b>	<b>2.016.911</b>
<b>B4</b>	<b>МИНИМАЛНА ПЛАТА</b>	<b>3.000</b>	<b>911</b>	<b>0</b>	<b>0</b>	<b>0</b>	<b>0</b>	<b>0</b>	<b>0</b>	<b>0</b>	<b>0</b>	<b>3.000</b>	<b>911</b>
<b>46</b>	<b>СУБВЕНЦИИ И ТРАНСФЕРИ</b>	<b>3.000</b>	<b>911</b>	<b>0</b>	<b>0</b>	<b>0</b>	<b>0</b>	<b>0</b>	<b>0</b>	<b>0</b>	<b>0</b>	<b>3.000</b>	<b>911</b>
464	Разни трансфери	3.000	911	0	0	0	0	0	0	0	0	3.000	911
<b>B5</b>	<b>СУБВЕНЦИОНИРАЊЕ НА ПРИДОНЕСИ ЗА ПОДДРШКА НА ПЛАТИ</b>	<b>1.901.000</b>	<b>1.901.000</b>	<b>0</b>	<b>0</b>	<b>0</b>	<b>0</b>	<b>0</b>	<b>0</b>	<b>0</b>	<b>0</b>	<b>1.901.000</b>	<b>1.901.000</b>
<b>43</b>	<b>ТЕКОВНИ ТРАНСФЕРИ ДО ВОНБУЏЕТСКИТЕ ФОНДОВИ</b>	<b>1.901.000</b>	<b>1.901.000</b>	<b>0</b>	<b>0</b>	<b>0</b>	<b>0</b>	<b>0</b>	<b>0</b>	<b>0</b>	<b>0</b>	<b>1.901.000</b>	<b>1.901.000</b>
431	Трансфери до Фондот за ПИОМ	1.272.000	1.272.000	0	0	0	0	0	0	0	0	1.272.000	1.272.000
432	Трансфери до Агенцијата за вработување	83.000	83.000	0	0	0	0	0	0	0	0	83.000	83.000
433	Трансфери до Фондот за здравствено осигурување	546.000	546.000	0	0	0	0	0	0	0	0	546.000	546.000
<b>BA</b>	<b>ПОТТИКНУВАЊЕ НА ВРАБОТУВАЊЕТО</b>	<b>115.000</b>	<b>115.000</b>	<b>0</b>	<b>0</b>	<b>0</b>	<b>0</b>	<b>0</b>	<b>0</b>	<b>0</b>	<b>0</b>	<b>115.000</b>	<b>115.000</b>
<b>43</b>	<b>ТЕКОВНИ ТРАНСФЕРИ ДО ВОНБУЏЕТСКИТЕ ФОНДОВИ</b>	<b>115.000</b>	<b>115.000</b>	<b>0</b>	<b>0</b>	<b>0</b>	<b>0</b>	<b>0</b>	<b>0</b>	<b>0</b>	<b>0</b>	<b>115.000</b>	<b>115.000</b>
432	Трансфери до Агенцијата за вработување	115.000	115.000	0	0	0	0	0	0	0	0	115.000	115.000
<b>K</b>	<b>РЕФОРМА НА ЈАВНАТА АДМИНИСТРАЦИЈА</b>	<b>200</b>	<b>200</b>	<b>0</b>	<b>0</b>	<b>0</b>	<b>0</b>	<b>0</b>	<b>0</b>	<b>0</b>	<b>0</b>	<b>200</b>	<b>200</b>
<b>K2</b>	<b>СТРУЧНО ОСПОСОБУВАЊЕ И УСОВРШУВАЊЕ</b>	<b>200</b>	<b>200</b>	<b>0</b>	<b>0</b>	<b>0</b>	<b>0</b>	<b>0</b>	<b>0</b>	<b>0</b>	<b>0</b>	<b>200</b>	<b>200</b>
<b>42</b>	<b>СТОКИ И УСЛУГИ</b>	<b>200</b>	<b>200</b>	<b>0</b>	<b>0</b>	<b>0</b>	<b>0</b>	<b>0</b>	<b>0</b>	<b>0</b>	<b>0</b>	<b>200</b>	<b>200</b>
425	Договорни услуги	200	200	0	0	0	0	0	0	0	0	200	200

Раздел Програма Потпрограма Категорија Ставка	О П И С	Б У Џ Е Т 2020											
		Расходи на Основен буџет				Расходи од самофинансирачки активности		Расходи од заеми		Расходи од донации		Вкупно расходи	
		Буџет	Ребаланс	Буџет	Ребаланс	Буџет	Ребаланс	Буџет	Ребаланс	Буџет	Ребаланс	Буџет	Ребаланс
<b>М</b>	<b>ИНТЕГРАЦИЈА ВО ЕУ</b>	<b>9.176</b>	<b>8.176</b>	<b>0</b>	<b>0</b>	<b>0</b>	<b>0</b>	<b>0</b>	<b>0</b>	<b>0</b>	<b>0</b>	<b>9.176</b>	<b>8.176</b>
<i>ME</i>	<i>ИНСТРУМЕНТ ЗА ПРЕТПРИСТАПНА ПОМОШ - ИПА2</i>	<i>9.176</i>	<i>8.176</i>	<i>0</i>	<i>0</i>	<i>0</i>	<i>0</i>	<i>0</i>	<i>0</i>	<i>0</i>	<i>0</i>	<i>9.176</i>	<i>8.176</i>
<b>42</b>	<b>СТОКИ И УСЛУГИ</b>	<b>9.176</b>	<b>8.176</b>	<b>0</b>	<b>0</b>	<b>0</b>	<b>0</b>	<b>0</b>	<b>0</b>	<b>0</b>	<b>0</b>	<b>9.176</b>	<b>8.176</b>
425	Договорни услуги	9.176	8.176	0	0	0	0	0	0	0	0	9.176	8.176
<b>П</b>	<b>МЕРКИ ЗА СПРАВУВАЊЕ СО COVID-19 КРИЗАТА</b>	<b>630.000</b>	<b>210.000</b>	<b>0</b>	<b>0</b>	<b>0</b>	<b>0</b>	<b>1.150.000</b>	<b>1.373.476</b>	<b>0</b>	<b>0</b>	<b>1.780.000</b>	<b>1.583.476</b>
<i>П1</i>	<i>МЕРКИ ЗА СПРАВУВАЊЕ СО COVID-19 КРИЗАТА</i>	<i>630.000</i>	<i>210.000</i>	<i>0</i>	<i>0</i>	<i>0</i>	<i>0</i>	<i>1.150.000</i>	<i>1.373.476</i>	<i>0</i>	<i>0</i>	<i>1.780.000</i>	<i>1.583.476</i>
<b>42</b>	<b>СТОКИ И УСЛУГИ</b>	<b>0</b>	<b>0</b>	<b>0</b>	<b>0</b>	<b>0</b>	<b>0</b>	<b>100.000</b>	<b>58.166</b>	<b>0</b>	<b>0</b>	<b>100.000</b>	<b>58.166</b>
423	Материјали и ситен инвентар	0	0	0	0	0	0	0	55.166	0	0	0	55.166
424	Поправки и тековно одржување	0	0	0	0	0	0	100.000	0	0	0	100.000	0
425	Договорни услуги	0	0	0	0	0	0	0	3.000	0	0	0	3.000
<b>43</b>	<b>ТЕКОВНИ ТРАНСФЕРИ ДО ВОНБУЏЕТСКИТЕ ФОНДОВИ</b>	<b>630.000</b>	<b>210.000</b>	<b>0</b>	<b>0</b>	<b>0</b>	<b>0</b>	<b>500.000</b>	<b>76.000</b>	<b>0</b>	<b>0</b>	<b>1.130.000</b>	<b>286.000</b>
431	Трансфери до Фондот за ПИОМ	334.000	104.000	0	0	0	0	0	0	0	0	334.000	104.000
432	Трансфери до Агенцијата за вработување	152.000	62.000	0	0	0	0	150.000	56.000	0	0	302.000	118.000
433	Трансфери до Фондот за здравствено осигурување	144.000	44.000	0	0	0	0	350.000	20.000	0	0	494.000	64.000
<b>47</b>	<b>СОЦИЈАЛНИ БЕНЕФИЦИИ</b>	<b>0</b>	<b>0</b>	<b>0</b>	<b>0</b>	<b>0</b>	<b>0</b>	<b>350.000</b>	<b>1.120.000</b>	<b>0</b>	<b>0</b>	<b>350.000</b>	<b>1.120.000</b>
471	Социјални надоместоци	0	0	0	0	0	0	350.000	1.120.000	0	0	350.000	1.120.000
<b>48</b>	<b>КАПИТАЛНИ РАСХОДИ</b>	<b>0</b>	<b>0</b>	<b>0</b>	<b>0</b>	<b>0</b>	<b>0</b>	<b>200.000</b>	<b>119.310</b>	<b>0</b>	<b>0</b>	<b>200.000</b>	<b>119.310</b>
480	Купување на опрема и машини	0	0	0	0	0	0	200.000	50.307	0	0	200.000	50.307
482	Други градежни објекти	0	0	0	0	0	0	0	50.553	0	0	0	50.553
483	Купување на мебел	0	0	0	0	0	0	0	18.450	0	0	0	18.450

Раздел Програма Потпрограма Категорија Ставка	О П И С	Б У Џ Е Т 2020											
		Расходи на Основен буџет				Расходи од самофинансирачки активности		Расходи од заеми		Расходи од донации		Вкупно расходи	
		Буџет	Ребаланс	Буџет	Ребаланс	Буџет	Ребаланс	Буџет	Ребаланс	Буџет	Ребаланс	Буџет	Ребаланс

<b>15002</b>	<b>ДРЖАВЕН ИНСПЕКТОРАТ ЗА ТРУД</b>	<b>122.923</b>	<b>122.923</b>	<b>1.100</b>	<b>1.100</b>	<b>0</b>	<b>0</b>	<b>0</b>	<b>0</b>	<b>0</b>	<b>0</b>	<b>124.023</b>	<b>124.023</b>
--------------	------------------------------------	----------------	----------------	--------------	--------------	----------	----------	----------	----------	----------	----------	----------------	----------------

<b>1</b>	<b>ИНСПЕКТОРАТИ</b>	<b>122.923</b>	<b>122.923</b>	<b>1.100</b>	<b>1.100</b>	<b>0</b>	<b>0</b>	<b>0</b>	<b>0</b>	<b>0</b>	<b>0</b>	<b>124.023</b>	<b>124.023</b>
19	ИНСПЕКТОРАТИ	122.923	122.923	1.100	1.100	0	0	0	0	0	0	124.023	124.023

#### РАСХОДИ

<b>40</b>	<b>ПЛАТИ И НАДОМЕСТОЦИ</b>	<b>99.873</b>	<b>99.873</b>	<b>0</b>	<b>0</b>	<b>0</b>	<b>0</b>	<b>0</b>	<b>0</b>	<b>0</b>	<b>0</b>	<b>99.873</b>	<b>99.873</b>
401	Основни плати	73.000	73.000	0	0	0	0	0	0	0	0	73.000	73.000
402	Придонеси за социјално осигурување	26.773	26.773	0	0	0	0	0	0	0	0	26.773	26.773
404	Надоместоци	100	100	0	0	0	0	0	0	0	0	100	100
<b>42</b>	<b>СТОКИ И УСЛУГИ</b>	<b>15.400</b>	<b>15.150</b>	<b>600</b>	<b>500</b>	<b>0</b>	<b>0</b>	<b>0</b>	<b>0</b>	<b>0</b>	<b>0</b>	<b>16.000</b>	<b>15.650</b>
420	Патни и дневни расходи	270	270	0	0	0	0	0	0	0	0	270	270
421	Комунални услуги, греење, комуникација и транспорт	9.000	9.000	0	0	0	0	0	0	0	0	9.000	9.000
423	Материјали и ситен инвентар	1.100	1.100	0	0	0	0	0	0	0	0	1.100	1.100
424	Поправки и тековно одржување	1.950	1.950	200	0	0	0	0	0	0	0	2.150	1.950
425	Договорни услуги	2.500	2.250	400	500	0	0	0	0	0	0	2.900	2.750
426	Други тековни расходи	580	580	0	0	0	0	0	0	0	0	580	580
<b>46</b>	<b>СУБВЕНЦИИ И ТРАНСФЕРИ</b>	<b>7.100</b>	<b>7.350</b>	<b>500</b>	<b>600</b>	<b>0</b>	<b>0</b>	<b>0</b>	<b>0</b>	<b>0</b>	<b>0</b>	<b>7.600</b>	<b>7.950</b>
464	Разни трансфери	7.100	7.350	500	600	0	0	0	0	0	0	7.600	7.950
<b>48</b>	<b>КАПИТАЛНИ РАСХОДИ</b>	<b>550</b>	<b>550</b>	<b>0</b>	<b>0</b>	<b>0</b>	<b>0</b>	<b>0</b>	<b>0</b>	<b>0</b>	<b>0</b>	<b>550</b>	<b>550</b>
480	Купување на опрема и машини	490	490	0	0	0	0	0	0	0	0	490	490
485	Вложувања и нефинансиски средства	60	60	0	0	0	0	0	0	0	0	60	60

<b>1</b>	<b>ИНСПЕКТОРАТИ</b>	<b>122.923</b>	<b>122.923</b>	<b>1.100</b>	<b>1.100</b>	<b>0</b>	<b>0</b>	<b>0</b>	<b>0</b>	<b>0</b>	<b>0</b>	<b>124.023</b>	<b>124.023</b>
----------	---------------------	----------------	----------------	--------------	--------------	----------	----------	----------	----------	----------	----------	----------------	----------------

<b>19</b>	<b>ИНСПЕКТОРАТИ</b>	<b>122.923</b>	<b>122.923</b>	<b>1.100</b>	<b>1.100</b>	<b>0</b>	<b>0</b>	<b>0</b>	<b>0</b>	<b>0</b>	<b>0</b>	<b>124.023</b>	<b>124.023</b>
-----------	---------------------	----------------	----------------	--------------	--------------	----------	----------	----------	----------	----------	----------	----------------	----------------

<b>40</b>	<b>ПЛАТИ И НАДОМЕСТОЦИ</b>	<b>99.873</b>	<b>99.873</b>	<b>0</b>	<b>0</b>	<b>0</b>	<b>0</b>	<b>0</b>	<b>0</b>	<b>0</b>	<b>0</b>	<b>99.873</b>	<b>99.873</b>
401	Основни плати	73.000	73.000	0	0	0	0	0	0	0	0	73.000	73.000
402	Придонеси за социјално осигурување	26.773	26.773	0	0	0	0	0	0	0	0	26.773	26.773
404	Надоместоци	100	100	0	0	0	0	0	0	0	0	100	100

Раздел Програма Потпрограма Категорија Ставка	О П И С	Б У Џ Е Т 2020											
		Расходи на Основен буџет				Расходи од самофинансирачки активности		Расходи од заеми		Расходи од донации		Вкупно расходи	
		Буџет	Ребаланс	Буџет	Ребаланс	Буџет	Ребаланс	Буџет	Ребаланс	Буџет	Ребаланс	Буџет	Ребаланс
<b>42</b>	<b>СТОКИ И УСЛУГИ</b>	<b>15.400</b>	<b>15.150</b>	<b>600</b>	<b>500</b>	<b>0</b>	<b>0</b>	<b>0</b>	<b>0</b>	<b>0</b>	<b>0</b>	<b>16.000</b>	<b>15.650</b>
420	Патни и дневни расходи	270	270	0	0	0	0	0	0	0	0	270	270
421	Комунални услуги, греење, комуникација и транспорт	9.000	9.000	0	0	0	0	0	0	0	0	9.000	9.000
423	Материјали и ситен инвентар	1.100	1.100	0	0	0	0	0	0	0	0	1.100	1.100
424	Поправки и тековно одржување	1.950	1.950	200	0	0	0	0	0	0	0	2.150	1.950
425	Договорни услуги	2.500	2.250	400	500	0	0	0	0	0	0	2.900	2.750
426	Други тековни расходи	580	580	0	0	0	0	0	0	0	0	580	580
<b>46</b>	<b>СУБВЕНЦИИ И ТРАНСФЕРИ</b>	<b>7.100</b>	<b>7.350</b>	<b>500</b>	<b>600</b>	<b>0</b>	<b>0</b>	<b>0</b>	<b>0</b>	<b>0</b>	<b>0</b>	<b>7.600</b>	<b>7.950</b>
464	Разни трансфери	7.100	7.350	500	600	0	0	0	0	0	0	7.600	7.950
<b>48</b>	<b>КАПИТАЛНИ РАСХОДИ</b>	<b>550</b>	<b>550</b>	<b>0</b>	<b>0</b>	<b>0</b>	<b>0</b>	<b>0</b>	<b>0</b>	<b>0</b>	<b>0</b>	<b>550</b>	<b>550</b>
480	Купување на опрема и машини	490	490	0	0	0	0	0	0	0	0	490	490
485	Вложувања и нефинансиски средства	60	60	0	0	0	0	0	0	0	0	60	60



Раздел Програма Потпрограма Категорија Ставка	О П И С	Б У Џ Е Т 2020											
		Расходи на Основен буџет				Расходи од самофинансирачки активности		Расходи од заеми		Расходи од донации		Вкупно расходи	
		Буџет	Ребаланс	Буџет	Ребаланс	Буџет	Ребаланс	Буџет	Ребаланс	Буџет	Ребаланс	Буџет	Ребаланс
<b>16001</b>	<b>МИНИСТЕРСТВО ЗА ОБРАЗОВАНИЕ И НАУКА</b>	<b>22.318.602</b>	<b>21.996.702</b>	<b>32.143</b>	<b>32.143</b>	<b>2.945.367</b>	<b>2.748.367</b>	<b>539.754</b>	<b>435.472</b>	<b>261.693</b>	<b>278.693</b>	<b>26.097.559</b>	<b>25.491.377</b>
<b>1</b>	<b>АДМИНИСТРАЦИЈА</b>	<b>212.379</b>	<b>211.279</b>	<b>0</b>	<b>0</b>	<b>3.000</b>	<b>3.000</b>	<b>86.722</b>	<b>64.190</b>	<b>200</b>	<b>200</b>	<b>302.301</b>	<b>278.669</b>
10	АДМИНИСТРАЦИЈА	192.228	194.278	0	0	3.000	3.000	86.722	64.190	200	200	282.150	261.668
11	ПОДДРШКА НА ИМПЛЕМЕНТАЦИЈАТА НА ДЕКАДАТА И СТРАТЕГИЈАТА ЗА РОМИТЕ	8.935	8.585	0	0	0	0	0	0	0	0	8.935	8.585
12	НАЦИОНАЛНА РАМКА ЗА КВАЛИФИКАЦИИ	5.410	3.010	0	0	0	0	0	0	0	0	5.410	3.010
13	ИНТЕГРИРАНО ОБРАЗОВАНИЕ	2.750	2.750	0	0	0	0	0	0	0	0	2.750	2.750
14	АГЕНЦИЈА ЗА КВАЛИТЕТОТ НА ВИСОКОТО ОБРАЗОВАНИЕ	2.556	2.556	0	0	0	0	0	0	0	0	2.556	2.556
15	ФОНД ЗА ГРИЖА И НАДГРАДБА НА ТАЛЕНТИРАНИ УЧЕНИЦИ	500	100	0	0	0	0	0	0	0	0	500	100
<b>2</b>	<b>ОСНОВНО ОБРАЗОВАНИЕ</b>	<b>726.450</b>	<b>518.840</b>	<b>2.430</b>	<b>2.430</b>	<b>7.830</b>	<b>7.330</b>	<b>0</b>	<b>0</b>	<b>5.380</b>	<b>5.380</b>	<b>742.090</b>	<b>533.980</b>
20	ОСНОВНО ОБРАЗОВАНИЕ	244.015	236.165	2.430	2.430	7.830	7.330	0	0	5.380	5.380	259.655	251.305
21	ПРОЕКТИ ВО ОСНОВНО	477.500	281.140	0	0	0	0	0	0	0	0	477.500	281.140
22	МЕЃУНАРОДНО ОСНОВНО ОБРАЗОВАНИЕ	1.035	1.535	0	0	0	0	0	0	0	0	1.035	1.535
26	ИНКЛУЗИВНО ОБРАЗОВАНИЕ	3.900	0	0	0	0	0	0	0	0	0	3.900	0
<b>3</b>	<b>СРЕДНО ОБРАЗОВАНИЕ</b>	<b>743.400</b>	<b>641.100</b>	<b>5.400</b>	<b>5.400</b>	<b>8.790</b>	<b>7.290</b>	<b>0</b>	<b>0</b>	<b>13.255</b>	<b>13.255</b>	<b>770.845</b>	<b>667.045</b>
30	СРЕДНО ОБРАЗОВАНИЕ	512.838	503.338	5.400	5.400	7.440	5.940	0	0	5.770	5.770	531.448	520.448
31	ПРОЕКТИ ВО СРЕДНО	192.210	106.460	0	0	0	0	0	0	0	0	192.210	106.460
32	ПРОЕКТ ЗА ПОДДРШКА НА СРЕДНОТО ОБРАЗОВАНИЕ НА РОМИТЕ	9.847	9.847	0	0	0	0	0	0	3.570	3.570	13.417	13.417
33	ЦЕНТАР ЗА ОБРАЗОВАНИЕ НА ВОЗРАСНИ	19.680	19.680	0	0	1.350	1.350	0	0	3.915	3.915	24.945	24.945
34	МЕЃУНАРОДНА МАТУРА	2.225	1.575	0	0	0	0	0	0	0	0	2.225	1.575
36	РЕГИОНАЛНИ ЦЕНТРИ ЗА СТРУЧНО ОБРАЗОВАНИЕ И ОБУКА	6.600	200	0	0	0	0	0	0	0	0	6.600	200
<b>4</b>	<b>ВИСОКО ОБРАЗОВАНИЕ</b>	<b>2.662.219</b>	<b>2.601.509</b>	<b>22.513</b>	<b>22.513</b>	<b>2.751.147</b>	<b>2.596.647</b>	<b>0</b>	<b>0</b>	<b>235.658</b>	<b>252.658</b>	<b>5.671.537</b>	<b>5.473.327</b>
40	ВИСОКО ОБРАЗОВАНИЕ	134.580	132.080	0	0	8.000	5.000	0	0	0	0	142.580	137.080
41	УНИВЕРЗИТЕТ СВ КИРИЛ И МЕТОДИЈ СКОПЈЕ	1.335.566	1.339.066	16.815	16.815	1.859.242	1.784.242	0	0	153.965	151.877	3.365.588	3.292.000
42	УНИВЕРЗИТЕТ СВ КЛИМЕНТ ОХРИДСКИ БИТОЛА	285.055	287.855	584	584	251.985	243.985	0	0	22.988	39.988	560.612	572.412

Раздел Програма Потпрограма Категорија Ставка	О П И С	Б У Џ Е Т 2020											
		Расходи на Основен буџет				Расходи од самофинансирачки активности		Расходи од заеми		Расходи од донации		Вкупно расходи	
		Буџет	Ребаланс	Буџет	Ребаланс	Буџет	Ребаланс	Буџет	Ребаланс	Буџет	Ребаланс	Буџет	Ребаланс
43	УНИВЕРЗИТЕТ ТЕТОВО	369.079	372.579	0	0	314.274	271.274	0	0	22.368	22.368	705.721	666.221
44	УНИВЕРЗИТЕТ ГОЦЕ ДЕЛЧЕВ ШТИП	282.755	282.905	5.114	5.114	267.205	243.205	0	0	23.227	26.378	578.301	557.602
45	УНИВЕРЗИТЕТ МАЈКА ТЕРЕЗА	152.314	97.434	0	0	34.506	34.006	0	0	4.425	4.272	191.245	135.712
46	УНИВЕРЗИТЕТ ЗА ИНФОРМАТИЧКИ ТЕХНОЛОГИИ ВО ОХРИД	36.870	28.290	0	0	15.935	14.935	0	0	8.685	7.775	61.490	51.000
47	ПРИВАТНО-ЈАВНИ НЕПРОФИТНИ ВИСОКООБРАЗОВНИ УСТАНОВИ	24.000	16.300	0	0	0	0	0	0	0	0	24.000	16.300
49	УНИВЕРЗИТЕТ ЈУГОИСТОЧНА ЕВРОПА	42.000	45.000	0	0	0	0	0	0	0	0	42.000	45.000
<b>5</b>	<b>УЧЕНИЧКИ СТАНДАРД</b>	<b>181.150</b>	<b>226.900</b>	<b>900</b>	<b>900</b>	<b>27.000</b>	<b>22.000</b>	<b>0</b>	<b>0</b>	<b>0</b>	<b>0</b>	<b>209.050</b>	<b>249.800</b>
50	УЧЕНИЧКИ СТАНДАРД	181.150	226.900	900	900	27.000	22.000	0	0	0	0	209.050	249.800
<b>6</b>	<b>СТУДЕНТСКИ СТАНДАРД</b>	<b>442.200</b>	<b>766.620</b>	<b>900</b>	<b>900</b>	<b>100.000</b>	<b>75.000</b>	<b>0</b>	<b>0</b>	<b>0</b>	<b>0</b>	<b>543.100</b>	<b>842.520</b>
60	СТУДЕНТСКИ СТАНДАРД	442.200	766.620	900	900	100.000	75.000	0	0	0	0	543.100	842.520
<b>7</b>	<b>НАУКА</b>	<b>308.110</b>	<b>306.760</b>	<b>0</b>	<b>0</b>	<b>47.600</b>	<b>37.100</b>	<b>0</b>	<b>0</b>	<b>6.900</b>	<b>6.900</b>	<b>362.610</b>	<b>350.760</b>
71	НАУЧНО ИСТРАЖУВАЧКА РАБОТА	65.620	64.270	0	0	0	0	0	0	0	0	65.620	64.270
72	НАУЧНИ ИНСТИТУТИ	202.290	202.290	0	0	47.600	37.100	0	0	6.900	6.900	256.790	246.290
7Б	ПРОЕКТ ЗА ПРЕВОД НА КНИГИ ОД РЕНОМИРАНИ АВТОРИ	40.200	40.200	0	0	0	0	0	0	0	0	40.200	40.200
<b>A</b>	<b>ДЕЦЕНТРАЛИЗАЦИЈА</b>	<b>16.145.005</b>	<b>16.225.005</b>	<b>0</b>	<b>0</b>	<b>0</b>	<b>0</b>	<b>0</b>	<b>0</b>	<b>0</b>	<b>0</b>	<b>16.145.005</b>	<b>16.225.005</b>
A2	ПРЕНЕСУВАЊЕ НА НАДЛЕЖНОСТИ НА ЕЛС	16.145.005	16.225.005	0	0	0	0	0	0	0	0	16.145.005	16.225.005
<b>K</b>	<b>РЕФОРМА НА ЈАВНАТА АДМИНИСТРАЦИЈА</b>	<b>59</b>	<b>59</b>	<b>0</b>	<b>0</b>	<b>0</b>	<b>0</b>	<b>0</b>	<b>0</b>	<b>0</b>	<b>0</b>	<b>59</b>	<b>59</b>
K2	СТРУЧНО ОСПОСОБУВАЊЕ И УСОВРШУВАЊЕ	59	59	0	0	0	0	0	0	0	0	59	59
<b>M</b>	<b>ИНТЕГРАЦИЈА ВО ЕУ</b>	<b>224.806</b>	<b>224.806</b>	<b>0</b>	<b>0</b>	<b>0</b>	<b>0</b>	<b>0</b>	<b>0</b>	<b>300</b>	<b>300</b>	<b>225.106</b>	<b>225.106</b>
MA	ПОМОШ ПРИ ТРАНЗИЦИЈА И ИНСТИТУЦИОНАЛНА НАДГРАДБА	224.806	224.806	0	0	0	0	0	0	300	300	225.106	225.106
<b>П</b>	<b>МЕРКИ ЗА СПРАВУВАЊЕ СО COVID-19 КРИЗАТА</b>	<b>405.000</b>	<b>60.000</b>	<b>0</b>	<b>0</b>	<b>0</b>	<b>0</b>	<b>0</b>	<b>0</b>	<b>0</b>	<b>0</b>	<b>405.000</b>	<b>60.000</b>
П1	МЕРКИ ЗА СПРАВУВАЊЕ СО COVID-19 КРИЗАТА	405.000	60.000	0	0	0	0	0	0	0	0	405.000	60.000
<b>T</b>	<b>ИНВЕСТИЦИИ ВО ОБРАЗОВАНИЕТО</b>	<b>267.824</b>	<b>213.824</b>	<b>0</b>	<b>0</b>	<b>0</b>	<b>0</b>	<b>453.032</b>	<b>371.282</b>	<b>0</b>	<b>0</b>	<b>720.856</b>	<b>585.106</b>
ТА	ИЗГРАДБА НА ОСНОВНИ УЧИЛИШТА	90.000	83.000	0	0	0	0	0	0	0	0	90.000	83.000
ТБ	РЕКОНСТРУКЦИЈА НА ОСНОВНИ УЧИЛИШТА	30.000	24.500	0	0	0	0	0	0	0	0	30.000	24.500
ТВ	ИЗГРАДБА НА УЧИЛИШНИ СПОРТСКИ САЛИ ВО ОСНОВНИ УЧИЛИШТА	64.136	59.136	0	0	0	0	344.250	299.250	0	0	408.386	358.386

Раздел Програма Потпрограма Категорија Ставка		Б У Џ Е Т 2020												
		Расходи на Основен буџет				Расходи од самофинансирачки активности		Расходи од заеми		Расходи од донации		Вкупно расходи		
		Буџет	Ребаланс	Буџет	Ребаланс	Буџет	Ребаланс	Буџет	Ребаланс	Буџет	Ребаланс	Буџет	Ребаланс	
ТГ	ИЗГРАДБА НА СРЕДНИ УЧИЛИШТА	300	300	0	0	0	0	0	0	0	0	0	300	300
ТД	РЕКОНСТРУКЦИЈА НА СРЕДНИ УЧИЛИШТА	15.000	6.000	0	0	0	0	0	0	0	0	0	15.000	6.000
ТЕ	ИЗГРАДБА НА УЧИЛИШНИ СПОРТСКИ САЛИ ВО СРЕДНИ УЧИЛИШТА	13.388	13.388	0	0	0	0	78.032	72.032	0	0	0	91.420	85.420
ТИ	РЕКОНСТРУКЦИЈА НА УЧЕНИЧКИ ДОМОВИ	15.000	3.000	0	0	0	0	0	0	0	0	0	15.000	3.000
ТК	ИЗГРАДБА И РЕКОНСТРУКЦИЈА НА СТУДЕНТСКИ ДОМОВИ	40.000	24.500	0	0	0	0	30.750	0	0	0	0	70.750	24.500

#### РАСХОДИ

<b>40</b>	<b>ПЛАТИ И НАДОМЕСТОЦИ</b>	<b>2.922.001</b>	<b>2.922.001</b>	<b>0</b>	<b>0</b>	<b>845.000</b>	<b>845.000</b>	<b>0</b>	<b>0</b>	<b>0</b>	<b>0</b>	<b>0</b>	<b>3.767.001</b>	<b>3.767.001</b>
401	Основни плати	2.098.270	2.098.270	0	0	611.000	611.000	0	0	0	0	0	2.709.270	2.709.270
402	Придонеси за социјално осигурување	823.231	823.231	0	0	234.000	234.000	0	0	0	0	0	1.057.231	1.057.231
404	Надоместоци	500	500	0	0	0	0	0	0	0	0	0	500	500
<b>42</b>	<b>СТОКИ И УСЛУГИ</b>	<b>1.468.296</b>	<b>1.153.616</b>	<b>29.965</b>	<b>29.965</b>	<b>1.709.027</b>	<b>1.567.840</b>	<b>45.375</b>	<b>45.675</b>	<b>161.940</b>	<b>179.349</b>	<b>0</b>	<b>3.414.603</b>	<b>2.976.445</b>
420	Патни и дневни расходи	16.637	12.387	270	270	58.525	36.025	1.237	1.237	32.719	31.589	0	109.388	81.508
421	Комунални услуги, греење, комуникација и транспорт	247.706	260.496	4.939	4.939	155.194	119.694	467	667	4.962	4.194	0	413.268	389.990
423	Материјали и ситен инвентар	465.003	268.932	6.115	6.115	200.430	169.371	344	444	4.606	6.114	0	676.498	450.976
424	Поправки и тековно одржување	20.938	20.659	12.181	11.481	91.554	86.718	183	183	7.392	6.802	0	132.248	125.843
425	Договорни услуги	468.142	341.442	2.888	3.588	1.062.057	1.016.288	42.696	42.696	103.740	122.408	0	1.679.523	1.526.422
426	Други тековни расходи	249.870	249.700	3.572	3.572	141.267	139.744	448	448	8.521	8.242	0	403.678	401.706
<b>44</b>	<b>ТЕКОВНИ ТРАНСФЕРИ ДО ЕДИНИЦИТЕ НА ЛОКАЛНАТА САМОУПРАВА</b>	<b>16.145.005</b>	<b>16.225.005</b>	<b>0</b>	<b>0</b>	<b>0</b>	<b>0</b>	<b>0</b>	<b>0</b>	<b>0</b>	<b>0</b>	<b>0</b>	<b>16.145.005</b>	<b>16.225.005</b>
442	Наменски дотации	3.100	3.100	0	0	0	0	0	0	0	0	0	3.100	3.100
443	Блок дотации	16.141.905	16.221.905	0	0	0	0	0	0	0	0	0	16.141.905	16.221.905
<b>46</b>	<b>СУБВЕНЦИИ И ТРАНСФЕРИ</b>	<b>1.276.052</b>	<b>1.308.974</b>	<b>1.800</b>	<b>1.800</b>	<b>202.675</b>	<b>167.272</b>	<b>17.220</b>	<b>12.220</b>	<b>75.600</b>	<b>76.050</b>	<b>0</b>	<b>1.573.347</b>	<b>1.566.316</b>
464	Разни трансфери	1.270.283	1.295.168	1.800	1.773	194.386	149.386	17.220	12.220	75.600	76.050	0	1.559.289	1.534.597
465	Исплата по извршни исправи	5.769	13.806	0	27	8.289	17.886	0	0	0	0	0	14.058	31.719
<b>48</b>	<b>КАПИТАЛНИ РАСХОДИ</b>	<b>507.248</b>	<b>387.106</b>	<b>378</b>	<b>378</b>	<b>188.665</b>	<b>168.255</b>	<b>477.159</b>	<b>377.577</b>	<b>24.153</b>	<b>23.294</b>	<b>0</b>	<b>1.197.603</b>	<b>956.610</b>
480	Купување на опрема и машини	37.400	38.000	0	0	79.794	78.794	21.150	13.618	20.294	19.286	0	158.638	149.698
481	Градежни објекти	0	0	0	0	30.906	27.406	0	0	0	0	0	30.906	27.406
482	Други градежни објекти	443.250	303.848	378	378	47.989	31.489	440.552	358.802	500	500	0	932.669	695.017
483	Купување на мебел	18.578	19.768	0	0	15.301	15.891	82	82	2.639	2.396	0	36.600	38.137
484	Стратешки стоки и други резерви	0	0	0	0	1.800	1.800	0	0	0	0	0	1.800	1.800

Раздел Програма Потпрограма Категорија Ставка	О П И С	Б У Џ Е Т 2020											
		Расходи на Основен буџет				Расходи од самофинансирачки активности		Расходи од заеми		Расходи од донации		Вкупно расходи	
		Буџет	Ребаланс	Буџет	Ребаланс	Буџет	Ребаланс	Буџет	Ребаланс	Буџет	Ребаланс	Буџет	Ребаланс
485	Вложувања и нефинансиски средства	8.020	10.490	0	0	7.475	7.475	15.375	5.075	720	1.112	31.590	24.152
486	Купување на возила	0	0	0	0	5.400	5.400	0	0	0	0	5.400	5.400
488	Капитални дотации до ЕЛС	0	15.000	0	0	0	0	0	0	0	0	0	15.000
<b>1</b>	<b>АДМИНИСТРАЦИЈА</b>	<b>212.379</b>	<b>211.279</b>	<b>0</b>	<b>0</b>	<b>3.000</b>	<b>3.000</b>	<b>86.722</b>	<b>64.190</b>	<b>200</b>	<b>200</b>	<b>302.301</b>	<b>278.669</b>
<b>10</b>	<b>АДМИНИСТРАЦИЈА</b>	<b>192.228</b>	<b>194.278</b>	<b>0</b>	<b>0</b>	<b>3.000</b>	<b>3.000</b>	<b>86.722</b>	<b>64.190</b>	<b>200</b>	<b>200</b>	<b>282.150</b>	<b>261.668</b>
<b>40</b>	<b>ПЛАТИ И НАДОМЕСТОЦИ</b>	<b>133.500</b>	<b>133.500</b>	<b>0</b>	<b>0</b>	<b>0</b>	<b>0</b>	<b>0</b>	<b>0</b>	<b>0</b>	<b>0</b>	<b>133.500</b>	<b>133.500</b>
401	Основни плати	95.500	95.500	0	0	0	0	0	0	0	0	95.500	95.500
402	Придонеси за социјално осигурување	37.500	37.500	0	0	0	0	0	0	0	0	37.500	37.500
404	Надоместоци	500	500	0	0	0	0	0	0	0	0	500	500
<b>42</b>	<b>СТОКИ И УСЛУГИ</b>	<b>26.087</b>	<b>26.487</b>	<b>0</b>	<b>0</b>	<b>3.000</b>	<b>3.000</b>	<b>33.377</b>	<b>33.677</b>	<b>200</b>	<b>200</b>	<b>62.664</b>	<b>63.364</b>
420	Патни и дневни расходи	3.000	3.000	0	0	0	0	1.200	1.200	100	100	4.300	4.300
421	Комунални услуги, греење, комуникација и транспорт	9.474	9.474	0	0	0	0	160	360	0	0	9.634	9.834
423	Материјали и ситен инвентар	1.526	826	0	0	0	0	154	254	0	0	1.680	1.080
424	Поправки и тековно одржување	3.150	4.250	0	0	0	0	92	92	0	0	3.242	4.342
425	Договорни услуги	5.500	5.500	0	0	3.000	3.000	31.525	31.525	0	0	40.025	40.025
426	Други тековни расходи	3.437	3.437	0	0	0	0	246	246	100	100	3.783	3.783
<b>46</b>	<b>СУБВЕНЦИИ И ТРАНСФЕРИ</b>	<b>5.771</b>	<b>5.771</b>	<b>0</b>	<b>0</b>	<b>0</b>	<b>0</b>	<b>17.220</b>	<b>12.220</b>	<b>0</b>	<b>0</b>	<b>22.991</b>	<b>17.991</b>
464	Разни трансфери	1.750	1.750	0	0	0	0	17.220	12.220	0	0	18.970	13.970
465	Исплата по извршни исправи	4.021	4.021	0	0	0	0	0	0	0	0	4.021	4.021
<b>48</b>	<b>КАПИТАЛНИ РАСХОДИ</b>	<b>26.870</b>	<b>28.520</b>	<b>0</b>	<b>0</b>	<b>0</b>	<b>0</b>	<b>36.125</b>	<b>18.293</b>	<b>0</b>	<b>0</b>	<b>62.995</b>	<b>46.813</b>
480	Купување на опрема и машини	3.150	3.150	0	0	0	0	20.750	13.218	0	0	23.900	16.368
482	Други градежни објекти	19.000	18.680	0	0	0	0	0	0	0	0	19.000	18.680
485	Вложувања и нефинансиски средства	4.720	6.690	0	0	0	0	15.375	5.075	0	0	20.095	11.765
<b>11</b>	<b>ПОДДРШКА НА ИМПЛЕМЕНТАЦИЈАТА НА ДЕКАДАТА И СТРАТЕГИЈАТА ЗА РОМИТЕ</b>	<b>8.935</b>	<b>8.585</b>	<b>0</b>	<b>0</b>	<b>0</b>	<b>0</b>	<b>0</b>	<b>0</b>	<b>0</b>	<b>0</b>	<b>8.935</b>	<b>8.585</b>
<b>42</b>	<b>СТОКИ И УСЛУГИ</b>	<b>4.085</b>	<b>4.085</b>	<b>0</b>	<b>0</b>	<b>0</b>	<b>0</b>	<b>0</b>	<b>0</b>	<b>0</b>	<b>0</b>	<b>4.085</b>	<b>4.085</b>
424	Поправки и тековно одржување	85	85	0	0	0	0	0	0	0	0	85	85
425	Договорни услуги	4.000	4.000	0	0	0	0	0	0	0	0	4.000	4.000
<b>46</b>	<b>СУБВЕНЦИИ И ТРАНСФЕРИ</b>	<b>4.850</b>	<b>4.500</b>	<b>0</b>	<b>0</b>	<b>0</b>	<b>0</b>	<b>0</b>	<b>0</b>	<b>0</b>	<b>0</b>	<b>4.850</b>	<b>4.500</b>
464	Разни трансфери	4.850	4.500	0	0	0	0	0	0	0	0	4.850	4.500

Раздел Програма Потпрограма Категорија Ставка		Б У Џ Е Т 2020											
		Расходи на Основен буџет				Расходи од самофинансирачки активности		Расходи од заеми		Расходи од донации		Вкупно расходи	
		Буџет	Ребаланс	Буџет	Ребаланс	Буџет	Ребаланс	Буџет	Ребаланс	Буџет	Ребаланс	Буџет	Ребаланс
<b>12</b>	<b>НАЦИОНАЛНА РАМКА ЗА КВАЛИФИКАЦИИ</b>	<b>5.410</b>	<b>3.010</b>	<b>0</b>	<b>0</b>	<b>0</b>	<b>0</b>	<b>0</b>	<b>0</b>	<b>0</b>	<b>0</b>	<b>5.410</b>	<b>3.010</b>
<b>42</b>	<b>СТОКИ И УСЛУГИ</b>	<b>5.210</b>	<b>3.010</b>	<b>0</b>	<b>0</b>	<b>0</b>	<b>0</b>	<b>0</b>	<b>0</b>	<b>0</b>	<b>0</b>	<b>5.210</b>	<b>3.010</b>
420	Патни и дневни расходи	50	50	0	0	0	0	0	0	0	0	50	50
424	Поправки и тековно одржување	700	200	0	0	0	0	0	0	0	0	700	200
425	Договорни услуги	4.300	2.700	0	0	0	0	0	0	0	0	4.300	2.700
426	Други тековни расходи	160	60	0	0	0	0	0	0	0	0	160	60
<b>48</b>	<b>КАПИТАЛНИ РАСХОДИ</b>	<b>200</b>	<b>0</b>	<b>0</b>	<b>0</b>	<b>0</b>	<b>0</b>	<b>0</b>	<b>0</b>	<b>0</b>	<b>0</b>	<b>200</b>	<b>0</b>
485	Вложувања и нефинансиски средства	200	0	0	0	0	0	0	0	0	0	200	0
<b>13</b>	<b>ИНТЕГРИРАНО ОБРАЗОВАНИЕ</b>	<b>2.750</b>	<b>2.750</b>	<b>0</b>	<b>0</b>	<b>0</b>	<b>0</b>	<b>0</b>	<b>0</b>	<b>0</b>	<b>0</b>	<b>2.750</b>	<b>2.750</b>
<b>46</b>	<b>СУБВЕНЦИИ И ТРАНСФЕРИ</b>	<b>2.750</b>	<b>2.750</b>	<b>0</b>	<b>0</b>	<b>0</b>	<b>0</b>	<b>0</b>	<b>0</b>	<b>0</b>	<b>0</b>	<b>2.750</b>	<b>2.750</b>
464	Разни трансфери	2.750	2.750	0	0	0	0	0	0	0	0	2.750	2.750
<b>14</b>	<b>АГЕНЦИЈА ЗА КВАЛИТЕТОТ НА ВИСОКОТО ОБРАЗОВАНИЕ</b>	<b>2.556</b>	<b>2.556</b>	<b>0</b>	<b>0</b>	<b>0</b>	<b>0</b>	<b>0</b>	<b>0</b>	<b>0</b>	<b>0</b>	<b>2.556</b>	<b>2.556</b>
<b>40</b>	<b>ПЛАТИ И НАДОМЕСТОЦИ</b>	<b>1.856</b>	<b>1.856</b>	<b>0</b>	<b>0</b>	<b>0</b>	<b>0</b>	<b>0</b>	<b>0</b>	<b>0</b>	<b>0</b>	<b>1.856</b>	<b>1.856</b>
401	Основни плати	1.330	1.330	0	0	0	0	0	0	0	0	1.330	1.330
402	Придонеси за социјално осигурување	526	526	0	0	0	0	0	0	0	0	526	526
<b>42</b>	<b>СТОКИ И УСЛУГИ</b>	<b>700</b>	<b>700</b>	<b>0</b>	<b>0</b>	<b>0</b>	<b>0</b>	<b>0</b>	<b>0</b>	<b>0</b>	<b>0</b>	<b>700</b>	<b>700</b>
420	Патни и дневни расходи	25	25	0	0	0	0	0	0	0	0	25	25
421	Комунални услуги, греење, комуникација и транспорт	200	200	0	0	0	0	0	0	0	0	200	200
423	Материјали и ситен инвентар	50	50	0	0	0	0	0	0	0	0	50	50
424	Поправки и тековно одржување	25	25	0	0	0	0	0	0	0	0	25	25
425	Договорни услуги	250	250	0	0	0	0	0	0	0	0	250	250
426	Други тековни расходи	150	150	0	0	0	0	0	0	0	0	150	150
<b>15</b>	<b>ФОНД ЗА ГРИЖА И НАДГРАДБА НА ТАЛЕНТИРАНИ УЧЕНИЦИ</b>	<b>500</b>	<b>100</b>	<b>0</b>	<b>0</b>	<b>0</b>	<b>0</b>	<b>0</b>	<b>0</b>	<b>0</b>	<b>0</b>	<b>500</b>	<b>100</b>
<b>42</b>	<b>СТОКИ И УСЛУГИ</b>	<b>500</b>	<b>100</b>	<b>0</b>	<b>0</b>	<b>0</b>	<b>0</b>	<b>0</b>	<b>0</b>	<b>0</b>	<b>0</b>	<b>500</b>	<b>100</b>
425	Договорни услуги	500	100	0	0	0	0	0	0	0	0	500	100
<b>2</b>	<b>ОСНОВНО ОБРАЗОВАНИЕ</b>	<b>726.450</b>	<b>518.840</b>	<b>2.430</b>	<b>2.430</b>	<b>7.830</b>	<b>7.330</b>	<b>0</b>	<b>0</b>	<b>5.380</b>	<b>5.380</b>	<b>742.090</b>	<b>533.980</b>
<b>20</b>	<b>ОСНОВНО ОБРАЗОВАНИЕ</b>	<b>244.015</b>	<b>236.165</b>	<b>2.430</b>	<b>2.430</b>	<b>7.830</b>	<b>7.330</b>	<b>0</b>	<b>0</b>	<b>5.380</b>	<b>5.380</b>	<b>259.655</b>	<b>251.305</b>
<b>40</b>	<b>ПЛАТИ И НАДОМЕСТОЦИ</b>	<b>197.500</b>	<b>197.500</b>	<b>0</b>	<b>0</b>	<b>0</b>	<b>0</b>	<b>0</b>	<b>0</b>	<b>0</b>	<b>0</b>	<b>197.500</b>	<b>197.500</b>
401	Основни плати	142.000	142.000	0	0	0	0	0	0	0	0	142.000	142.000

Раздел Програма Потпрограма Категорија Ставка		Б У Џ Е Т 2020											
		Расходи на Основен буџет				Расходи од самофинансирачки активности		Расходи од заеми		Расходи од донации		Вкупно расходи	
		Буџет	Ребаланс	Буџет	Ребаланс	Буџет	Ребаланс	Буџет	Ребаланс	Буџет	Ребаланс	Буџет	Ребаланс
402	Придонеси за социјално осигурување	55.500	55.500	0	0	0	0	0	0	0	0	55.500	55.500
<b>42</b>	<b>СТОКИ И УСЛУГИ</b>	<b>37.715</b>	<b>32.346</b>	<b>2.430</b>	<b>2.430</b>	<b>6.390</b>	<b>5.890</b>	<b>0</b>	<b>0</b>	<b>4.756</b>	<b>4.756</b>	<b>51.291</b>	<b>45.422</b>
420	Патни и дневни расходи	1.200	500	180	180	630	130	0	0	3.550	3.550	5.560	4.360
421	Комунални услуги, греење, комуникација и транспорт	17.740	15.300	180	180	360	360	0	0	72	72	18.352	15.912
423	Материјали и ситен инвентар	2.510	2.751	1.575	1.575	1.350	1.350	0	0	72	72	5.507	5.748
424	Поправки и тековно одржување	450	450	135	135	900	900	0	0	144	144	1.629	1.629
425	Договорни услуги	15.250	12.950	270	270	2.700	2.700	0	0	540	540	18.760	16.460
426	Други тековни расходи	565	395	90	90	450	450	0	0	378	378	1.483	1.313
<b>46</b>	<b>СУБВЕНЦИИ И ТРАНСФЕРИ</b>	<b>5.400</b>	<b>4.919</b>	<b>0</b>	<b>0</b>	<b>270</b>	<b>270</b>	<b>0</b>	<b>0</b>	<b>0</b>	<b>0</b>	<b>5.670</b>	<b>5.189</b>
464	Разни трансфери	5.400	4.900	0	0	270	270	0	0	0	0	5.670	5.170
465	Исплата по извршни исправи	0	19	0	0	0	0	0	0	0	0	0	19
<b>48</b>	<b>КАПИТАЛНИ РАСХОДИ</b>	<b>3.400</b>	<b>1.400</b>	<b>0</b>	<b>0</b>	<b>1.170</b>	<b>1.170</b>	<b>0</b>	<b>0</b>	<b>624</b>	<b>624</b>	<b>5.194</b>	<b>3.194</b>
480	Купување на опрема и машини	900	900	0	0	450	450	0	0	180	180	1.530	1.530
482	Други градежни објекти	2.500	500	0	0	270	270	0	0	300	300	3.070	1.070
483	Купување на мебел	0	0	0	0	450	450	0	0	144	144	594	594
<b>21</b>	<b>ПРОЕКТИ ВО ОСНОВНО</b>	<b>477.500</b>	<b>281.140</b>	<b>0</b>	<b>0</b>	<b>0</b>	<b>0</b>	<b>0</b>	<b>0</b>	<b>0</b>	<b>0</b>	<b>477.500</b>	<b>281.140</b>
<b>42</b>	<b>СТОКИ И УСЛУГИ</b>	<b>472.871</b>	<b>277.111</b>	<b>0</b>	<b>0</b>	<b>0</b>	<b>0</b>	<b>0</b>	<b>0</b>	<b>0</b>	<b>0</b>	<b>472.871</b>	<b>277.111</b>
420	Патни и дневни расходи	400	400	0	0	0	0	0	0	0	0	400	400
421	Комунални услуги, греење, комуникација и транспорт	9.971	12.411	0	0	0	0	0	0	0	0	9.971	12.411
423	Материјали и ситен инвентар	382.000	225.500	0	0	0	0	0	0	0	0	382.000	225.500
425	Договорни услуги	80.000	38.500	0	0	0	0	0	0	0	0	80.000	38.500
426	Други тековни расходи	500	300	0	0	0	0	0	0	0	0	500	300
<b>46</b>	<b>СУБВЕНЦИИ И ТРАНСФЕРИ</b>	<b>829</b>	<b>829</b>	<b>0</b>	<b>0</b>	<b>0</b>	<b>0</b>	<b>0</b>	<b>0</b>	<b>0</b>	<b>0</b>	<b>829</b>	<b>829</b>
465	Исплата по извршни исправи	829	829	0	0	0	0	0	0	0	0	829	829
<b>48</b>	<b>КАПИТАЛНИ РАСХОДИ</b>	<b>3.800</b>	<b>3.200</b>	<b>0</b>	<b>0</b>	<b>0</b>	<b>0</b>	<b>0</b>	<b>0</b>	<b>0</b>	<b>0</b>	<b>3.800</b>	<b>3.200</b>
480	Купување на опрема и машини	300	0	0	0	0	0	0	0	0	0	300	0
482	Други градежни објекти	200	0	0	0	0	0	0	0	0	0	200	0
483	Купување на мебел	3.300	3.200	0	0	0	0	0	0	0	0	3.300	3.200
<b>22</b>	<b>МЕЃУНАРОДНО ОСНОВНО ОБРАЗОВАНИЕ</b>	<b>1.035</b>	<b>1.535</b>	<b>0</b>	<b>0</b>	<b>0</b>	<b>0</b>	<b>0</b>	<b>0</b>	<b>0</b>	<b>0</b>	<b>1.035</b>	<b>1.535</b>
<b>42</b>	<b>СТОКИ И УСЛУГИ</b>	<b>1.035</b>	<b>1.535</b>	<b>0</b>	<b>0</b>	<b>0</b>	<b>0</b>	<b>0</b>	<b>0</b>	<b>0</b>	<b>0</b>	<b>1.035</b>	<b>1.535</b>
420	Патни и дневни расходи	100	100	0	0	0	0	0	0	0	0	100	100

Раздел Програма Потпрограма Категорија Ставка	О П И С	Б У Џ Е Т 2020											
		Расходи на Основен буџет				Расходи од самофинансирачки активности		Расходи од заеми		Расходи од донации		Вкупно расходи	
		Буџет	Ребаланс	Буџет	Ребаланс	Буџет	Ребаланс	Буџет	Ребаланс	Буџет	Ребаланс	Буџет	Ребаланс
423	Материјали и ситен инвентар	40	40	0	0	0	0	0	0	0	0	40	40
425	Договорни услуги	295	295	0	0	0	0	0	0	0	0	295	295
426	Други тековни расходи	600	1.100	0	0	0	0	0	0	0	0	600	1.100
<b>26</b>	<b>ИНКЛУЗИВНО ОБРАЗОВАНИЕ</b>	<b>3.900</b>	<b>0</b>	<b>0</b>	<b>0</b>	<b>0</b>	<b>0</b>	<b>0</b>	<b>0</b>	<b>0</b>	<b>0</b>	<b>3.900</b>	<b>0</b>
<b>42</b>	<b>СТОКИ И УСЛУГИ</b>	<b>1.800</b>	<b>0</b>	<b>0</b>	<b>0</b>	<b>0</b>	<b>0</b>	<b>0</b>	<b>0</b>	<b>0</b>	<b>0</b>	<b>1.800</b>	<b>0</b>
423	Материјали и ситен инвентар	1.800	0	0	0	0	0	0	0	0	0	1.800	0
<b>48</b>	<b>КАПИТАЛНИ РАСХОДИ</b>	<b>2.100</b>	<b>0</b>	<b>0</b>	<b>0</b>	<b>0</b>	<b>0</b>	<b>0</b>	<b>0</b>	<b>0</b>	<b>0</b>	<b>2.100</b>	<b>0</b>
480	Купување на опрема и машини	2.100	0	0	0	0	0	0	0	0	0	2.100	0
<b>3</b>	<b>СРЕДНО ОБРАЗОВАНИЕ</b>	<b>743.400</b>	<b>641.100</b>	<b>5.400</b>	<b>5.400</b>	<b>8.790</b>	<b>7.290</b>	<b>0</b>	<b>0</b>	<b>13.255</b>	<b>13.255</b>	<b>770.845</b>	<b>667.045</b>
<b>30</b>	<b>СРЕДНО ОБРАЗОВАНИЕ</b>	<b>512.838</b>	<b>503.338</b>	<b>5.400</b>	<b>5.400</b>	<b>7.440</b>	<b>5.940</b>	<b>0</b>	<b>0</b>	<b>5.770</b>	<b>5.770</b>	<b>531.448</b>	<b>520.448</b>
<b>40</b>	<b>ПЛАТИ И НАДОМЕСТОЦИ</b>	<b>386.000</b>	<b>386.000</b>	<b>0</b>	<b>0</b>	<b>0</b>	<b>0</b>	<b>0</b>	<b>0</b>	<b>0</b>	<b>0</b>	<b>386.000</b>	<b>386.000</b>
401	Основни плати	278.000	278.000	0	0	0	0	0	0	0	0	278.000	278.000
402	Придонеси за социјално осигурување	108.000	108.000	0	0	0	0	0	0	0	0	108.000	108.000
<b>42</b>	<b>СТОКИ И УСЛУГИ</b>	<b>109.510</b>	<b>94.910</b>	<b>5.400</b>	<b>5.400</b>	<b>5.630</b>	<b>4.130</b>	<b>0</b>	<b>0</b>	<b>4.920</b>	<b>4.920</b>	<b>125.460</b>	<b>109.360</b>
420	Патни и дневни расходи	1.000	1.000	90	90	270	270	0	0	4.000	4.000	5.360	5.360
421	Комунални услуги, греење, комуникација и транспорт	18.972	18.972	360	360	270	270	0	0	0	0	19.602	19.602
423	Материјали и ситен инвентар	3.252	3.652	2.700	2.700	630	630	0	0	200	200	6.782	7.182
424	Поправки и тековно одржување	4.500	4.500	900	900	450	450	0	0	0	0	5.850	5.850
425	Договорни услуги	80.736	65.736	720	720	3.600	2.100	0	0	450	450	85.506	69.006
426	Други тековни расходи	1.050	1.050	630	630	410	410	0	0	270	270	2.360	2.360
<b>46</b>	<b>СУБВЕНЦИИ И ТРАНСФЕРИ</b>	<b>10.028</b>	<b>14.028</b>	<b>0</b>	<b>0</b>	<b>0</b>	<b>0</b>	<b>0</b>	<b>0</b>	<b>0</b>	<b>0</b>	<b>10.028</b>	<b>14.028</b>
464	Разни трансфери	10.000	14.000	0	0	0	0	0	0	0	0	10.000	14.000
465	Исплата по извршни исправи	28	28	0	0	0	0	0	0	0	0	28	28
<b>48</b>	<b>КАПИТАЛНИ РАСХОДИ</b>	<b>7.300</b>	<b>8.400</b>	<b>0</b>	<b>0</b>	<b>1.810</b>	<b>1.810</b>	<b>0</b>	<b>0</b>	<b>850</b>	<b>850</b>	<b>9.960</b>	<b>11.060</b>
480	Купување на опрема и машини	4.600	5.600	0	0	1.000	1.000	0	0	450	450	6.050	7.050
482	Други градежни објекти	500	500	0	0	540	540	0	0	200	200	1.240	1.240
483	Купување на мебел	2.200	2.300	0	0	270	270	0	0	200	200	2.670	2.770
<b>31</b>	<b>ПРОЕКТИ ВО СРЕДНО</b>	<b>192.210</b>	<b>106.460</b>	<b>0</b>	<b>0</b>	<b>0</b>	<b>0</b>	<b>0</b>	<b>0</b>	<b>0</b>	<b>0</b>	<b>192.210</b>	<b>106.460</b>
<b>42</b>	<b>СТОКИ И УСЛУГИ</b>	<b>191.053</b>	<b>105.303</b>	<b>0</b>	<b>0</b>	<b>0</b>	<b>0</b>	<b>0</b>	<b>0</b>	<b>0</b>	<b>0</b>	<b>191.053</b>	<b>105.303</b>
420	Патни и дневни расходи	500	50	0	0	0	0	0	0	0	0	500	50

Раздел Програма Потпрограма Категорија Ставка	О П И С	Б У Џ Е Т 2020											
		Расходи на Основен буџет				Расходи од самофинансирачки активности		Расходи од заеми		Расходи од донации		Вкупно расходи	
		Буџет	Ребаланс	Буџет	Ребаланс	Буџет	Ребаланс	Буџет	Ребаланс	Буџет	Ребаланс	Буџет	Ребаланс
421	Комунални услуги, греење, комуникација и транспорт	3.003	7.503	0	0	0	0	0	0	0	0	3.003	7.503
423	Материјали и ситен инвентар	64.000	27.200	0	0	0	0	0	0	0	0	64.000	27.200
424	Поправки и тековно одржување	6.050	5.950	0	0	0	0	0	0	0	0	6.050	5.950
425	Договорни услуги	117.000	63.900	0	0	0	0	0	0	0	0	117.000	63.900
426	Други тековни расходи	500	700	0	0	0	0	0	0	0	0	500	700
<b>46</b>	<b>СУБВЕНЦИИ И ТРАНСФЕРИ</b>	<b>857</b>	<b>857</b>	<b>0</b>	<b>0</b>	<b>0</b>	<b>0</b>	<b>0</b>	<b>0</b>	<b>0</b>	<b>0</b>	<b>857</b>	<b>857</b>
465	Исплата по извршни исправи	857	857	0	0	0	0	0	0	0	0	857	857
<b>48</b>	<b>КАПИТАЛНИ РАСХОДИ</b>	<b>300</b>	<b>300</b>	<b>0</b>	<b>0</b>	<b>0</b>	<b>0</b>	<b>0</b>	<b>0</b>	<b>0</b>	<b>0</b>	<b>300</b>	<b>300</b>
480	Купување на опрема и машини	300	300	0	0	0	0	0	0	0	0	300	300
<b>32</b>	<b>ПРОЕКТ ЗА ПОДДРШКА НА СРЕДНОТО ОБРАЗОВАНИЕ НА РОМИТЕ</b>	<b>9.847</b>	<b>9.847</b>	<b>0</b>	<b>0</b>	<b>0</b>	<b>0</b>	<b>0</b>	<b>0</b>	<b>3.570</b>	<b>3.570</b>	<b>13.417</b>	<b>13.417</b>
<b>42</b>	<b>СТОКИ И УСЛУГИ</b>	<b>567</b>	<b>567</b>	<b>0</b>	<b>0</b>	<b>0</b>	<b>0</b>	<b>0</b>	<b>0</b>	<b>3.570</b>	<b>3.570</b>	<b>4.137</b>	<b>4.137</b>
424	Поправки и тековно одржување	135	135	0	0	0	0	0	0	0	0	135	135
425	Договорни услуги	432	432	0	0	0	0	0	3.570	3.570	0	4.002	4.002
<b>46</b>	<b>СУБВЕНЦИИ И ТРАНСФЕРИ</b>	<b>9.280</b>	<b>9.280</b>	<b>0</b>	<b>0</b>	<b>0</b>	<b>0</b>	<b>0</b>	<b>0</b>	<b>0</b>	<b>0</b>	<b>9.280</b>	<b>9.280</b>
464	Разни трансфери	9.280	9.280	0	0	0	0	0	0	0	0	9.280	9.280
<b>33</b>	<b>ЦЕНТАР ЗА ОБРАЗОВАНИЕ НА ВОЗРАСНИ</b>	<b>19.680</b>	<b>19.680</b>	<b>0</b>	<b>0</b>	<b>1.350</b>	<b>1.350</b>	<b>0</b>	<b>0</b>	<b>3.915</b>	<b>3.915</b>	<b>24.945</b>	<b>24.945</b>
<b>40</b>	<b>ПЛАТИ И НАДОМЕСТОЦИ</b>	<b>6.700</b>	<b>6.700</b>	<b>0</b>	<b>0</b>	<b>0</b>	<b>0</b>	<b>0</b>	<b>0</b>	<b>0</b>	<b>0</b>	<b>6.700</b>	<b>6.700</b>
401	Основни плати	4.800	4.800	0	0	0	0	0	0	0	0	4.800	4.800
402	Придонеси за социјално осигурување	1.900	1.900	0	0	0	0	0	0	0	0	1.900	1.900
<b>42</b>	<b>СТОКИ И УСЛУГИ</b>	<b>12.810</b>	<b>12.810</b>	<b>0</b>	<b>0</b>	<b>1.350</b>	<b>1.350</b>	<b>0</b>	<b>0</b>	<b>3.915</b>	<b>3.915</b>	<b>18.075</b>	<b>18.075</b>
420	Патни и дневни расходи	306	306	0	0	180	180	0	0	900	900	1.386	1.386
421	Комунални услуги, греење, комуникација и транспорт	810	810	0	0	0	0	0	0	0	0	810	810
423	Материјали и ситен инвентар	289	289	0	0	180	180	0	0	135	135	604	604
424	Поправки и тековно одржување	315	315	0	0	0	0	0	0	0	0	315	315
425	Договорни услуги	10.800	10.800	0	0	900	900	0	0	2.700	2.700	14.400	14.400
426	Други тековни расходи	290	290	0	0	90	90	0	0	180	180	560	560
<b>46</b>	<b>СУБВЕНЦИИ И ТРАНСФЕРИ</b>	<b>50</b>	<b>50</b>	<b>0</b>	<b>0</b>	<b>0</b>	<b>0</b>	<b>0</b>	<b>0</b>	<b>0</b>	<b>0</b>	<b>50</b>	<b>50</b>
464	Разни трансфери	50	50	0	0	0	0	0	0	0	0	50	50
<b>48</b>	<b>КАПИТАЛНИ РАСХОДИ</b>	<b>120</b>	<b>120</b>	<b>0</b>	<b>0</b>	<b>0</b>	<b>0</b>	<b>0</b>	<b>0</b>	<b>0</b>	<b>0</b>	<b>120</b>	<b>120</b>
480	Купување на опрема и машини	60	60	0	0	0	0	0	0	0	0	60	60



Раздел Програма Потпрограма Категорија Ставка		Б У Џ Е Т 2020											
		Расходи на Основен буџет				Расходи од самофинансирачки активности		Расходи од заеми		Расходи од донации		Вкупно расходи	
		Буџет	Ребаланс	Буџет	Ребаланс	Буџет	Ребаланс	Буџет	Ребаланс	Буџет	Ребаланс	Буџет	Ребаланс
483	Купување на мебел	60	60	0	0	0	0	0	0	0	0	60	60
<b>34</b>	<b>МЕЃУНАРОДНА МАТУРА</b>	<b>2.225</b>	<b>1.575</b>	<b>0</b>	<b>0</b>	<b>0</b>	<b>0</b>	<b>0</b>	<b>0</b>	<b>0</b>	<b>0</b>	<b>2.225</b>	<b>1.575</b>
<b>42</b>	<b>СТОКИ И УСЛУГИ</b>	<b>2.225</b>	<b>1.575</b>	<b>0</b>	<b>0</b>	<b>0</b>	<b>0</b>	<b>0</b>	<b>0</b>	<b>0</b>	<b>0</b>	<b>2.225</b>	<b>1.575</b>
420	Патни и дневни расходи	300	150	0	0	0	0	0	0	0	0	300	150
425	Договорни услуги	1.000	0	0	0	0	0	0	0	0	0	1.000	0
426	Други тековни расходи	925	1.425	0	0	0	0	0	0	0	0	925	1.425
<b>36</b>	<b>РЕГИОНАЛНИ ЦЕНТРИ ЗА СТРУЧНО ОБРАЗОВАНИЕ И ОБУКА</b>	<b>6.600</b>	<b>200</b>	<b>0</b>	<b>0</b>	<b>0</b>	<b>0</b>	<b>0</b>	<b>0</b>	<b>0</b>	<b>0</b>	<b>6.600</b>	<b>200</b>
<b>42</b>	<b>СТОКИ И УСЛУГИ</b>	<b>400</b>	<b>200</b>	<b>0</b>	<b>0</b>	<b>0</b>	<b>0</b>	<b>0</b>	<b>0</b>	<b>0</b>	<b>0</b>	<b>400</b>	<b>200</b>
423	Материјали и ситен инвентар	100	0	0	0	0	0	0	0	0	0	100	0
425	Договорни услуги	100	100	0	0	0	0	0	0	0	0	100	100
426	Други тековни расходи	200	100	0	0	0	0	0	0	0	0	200	100
<b>48</b>	<b>КАПИТАЛНИ РАСХОДИ</b>	<b>6.200</b>	<b>0</b>	<b>0</b>	<b>0</b>	<b>0</b>	<b>0</b>	<b>0</b>	<b>0</b>	<b>0</b>	<b>0</b>	<b>6.200</b>	<b>0</b>
482	Други градежни објекти	6.200	0	0	0	0	0	0	0	0	0	6.200	0
<b>4</b>	<b>ВИСОКО ОБРАЗОВАНИЕ</b>	<b>2.662.219</b>	<b>2.601.509</b>	<b>22.513</b>	<b>22.513</b>	<b>2.751.147</b>	<b>2.596.647</b>	<b>0</b>	<b>0</b>	<b>235.658</b>	<b>252.658</b>	<b>5.671.537</b>	<b>5.473.327</b>
<b>40</b>	<b>ВИСОКО ОБРАЗОВАНИЕ</b>	<b>134.580</b>	<b>132.080</b>	<b>0</b>	<b>0</b>	<b>8.000</b>	<b>5.000</b>	<b>0</b>	<b>0</b>	<b>0</b>	<b>0</b>	<b>142.580</b>	<b>137.080</b>
<b>42</b>	<b>СТОКИ И УСЛУГИ</b>	<b>14.580</b>	<b>12.080</b>	<b>0</b>	<b>0</b>	<b>8.000</b>	<b>5.000</b>	<b>0</b>	<b>0</b>	<b>0</b>	<b>0</b>	<b>22.580</b>	<b>17.080</b>
425	Договорни услуги	13.500	11.500	0	0	8.000	5.000	0	0	0	0	21.500	16.500
426	Други тековни расходи	1.080	580	0	0	0	0	0	0	0	0	1.080	580
<b>46</b>	<b>СУБВЕНЦИИ И ТРАНСФЕРИ</b>	<b>120.000</b>	<b>120.000</b>	<b>0</b>	<b>0</b>	<b>0</b>	<b>0</b>	<b>0</b>	<b>0</b>	<b>0</b>	<b>0</b>	<b>120.000</b>	<b>120.000</b>
464	Разни трансфери	120.000	120.000	0	0	0	0	0	0	0	0	120.000	120.000
<b>41</b>	<b>УНИВЕРЗИТЕТ СВ КИРИЛ И МЕТОДИЈ СКОПЈЕ</b>	<b>1.335.566</b>	<b>1.339.066</b>	<b>16.815</b>	<b>16.815</b>	<b>1.859.242</b>	<b>1.784.242</b>	<b>0</b>	<b>0</b>	<b>153.965</b>	<b>151.877</b>	<b>3.365.588</b>	<b>3.292.000</b>
<b>40</b>	<b>ПЛАТИ И НАДОМЕСТОЦИ</b>	<b>1.169.535</b>	<b>1.169.535</b>	<b>0</b>	<b>0</b>	<b>441.000</b>	<b>441.000</b>	<b>0</b>	<b>0</b>	<b>0</b>	<b>0</b>	<b>1.610.535</b>	<b>1.610.535</b>
401	Основни плати	840.535	840.535	0	0	320.000	320.000	0	0	0	0	1.160.535	1.160.535
402	Придонеси за социјално осигурување	329.000	329.000	0	0	121.000	121.000	0	0	0	0	450.000	450.000
<b>42</b>	<b>СТОКИ И УСЛУГИ</b>	<b>127.514</b>	<b>129.014</b>	<b>16.815</b>	<b>16.815</b>	<b>1.241.797</b>	<b>1.177.200</b>	<b>0</b>	<b>0</b>	<b>87.005</b>	<b>84.917</b>	<b>1.473.131</b>	<b>1.407.946</b>
420	Патни и дневни расходи	400	50	0	0	36.495	21.495	0	0	9.137	8.637	46.032	30.182
421	Комунални услуги, греење, комуникација и транспорт	118.783	122.283	4.197	4.197	99.332	77.332	0	0	2.940	2.352	225.252	206.164
423	Материјали и ситен инвентар	631	281	1.660	1.660	159.391	133.513	0	0	2.995	2.495	164.677	137.949
424	Поправки и тековно одржување	300	0	9.256	8.556	65.311	63.615	0	0	5.046	4.546	79.913	76.717
425	Договорни услуги	7.000	6.000	0	700	784.131	784.131	0	0	62.281	62.281	853.412	853.112

Раздел Програма Потпрограма Категорија Ставка		Б У Џ Е Т 2020											
		Расходи на Основен буџет				Расходи од самофинансирачки активности		Расходи од заеми		Расходи од донации		Вкупно расходи	
		Буџет	Ребаланс	Буџет	Ребаланс	Буџет	Ребаланс	Буџет	Ребаланс	Буџет	Ребаланс	Буџет	Ребаланс
426	Други тековни расходи	400	400	1.702	1.702	97.137	97.114	0	0	4.606	4.606	103.845	103.822
<b>46</b>	<b>СУБВЕНЦИИ И ТРАНСФЕРИ</b>	<b>4.517</b>	<b>3.017</b>	<b>0</b>	<b>0</b>	<b>68.318</b>	<b>62.915</b>	<b>0</b>	<b>0</b>	<b>56.076</b>	<b>56.076</b>	<b>128.911</b>	<b>122.008</b>
464	Разни трансфери	4.500	3.000	0	0	60.040	45.040	0	0	56.076	56.076	120.616	104.116
465	Исплата по извршни исправи	17	17	0	0	8.278	17.875	0	0	0	0	8.295	17.892
<b>48</b>	<b>КАПИТАЛНИ РАСХОДИ</b>	<b>34.000</b>	<b>37.500</b>	<b>0</b>	<b>0</b>	<b>108.127</b>	<b>103.127</b>	<b>0</b>	<b>0</b>	<b>10.884</b>	<b>10.884</b>	<b>153.011</b>	<b>151.511</b>
480	Купување на опрема и машини	9.000	12.500	0	0	51.635	51.635	0	0	9.984	9.984	70.619	74.119
481	Градежни објекти	0	0	0	0	18.166	18.166	0	0	0	0	18.166	18.166
482	Други градежни објекти	25.000	25.000	0	0	22.500	17.500	0	0	0	0	47.500	42.500
483	Купување на мебел	0	0	0	0	7.274	7.274	0	0	900	900	8.174	8.174
484	Стратешки стоки и други резерви	0	0	0	0	1.800	1.800	0	0	0	0	1.800	1.800
485	Вложувања и нефинансиски средства	0	0	0	0	4.052	4.052	0	0	0	0	4.052	4.052
486	Купување на возила	0	0	0	0	2.700	2.700	0	0	0	0	2.700	2.700
<b>42</b>	<b>УНИВЕРЗИТЕТ СВ КЛИМЕНТ ОХРИДСКИ БИТОЛА</b>	<b>285.055</b>	<b>287.855</b>	<b>584</b>	<b>584</b>	<b>251.985</b>	<b>243.985</b>	<b>0</b>	<b>0</b>	<b>22.988</b>	<b>39.988</b>	<b>560.612</b>	<b>572.412</b>
<b>40</b>	<b>ПЛАТИ И НАДОМЕСТОЦИ</b>	<b>244.035</b>	<b>244.035</b>	<b>0</b>	<b>0</b>	<b>93.000</b>	<b>93.000</b>	<b>0</b>	<b>0</b>	<b>0</b>	<b>0</b>	<b>337.035</b>	<b>337.035</b>
401	Основни плати	175.035	175.035	0	0	67.000	67.000	0	0	0	0	242.035	242.035
402	Придонеси за социјално осигурување	69.000	69.000	0	0	26.000	26.000	0	0	0	0	95.000	95.000
<b>42</b>	<b>СТОКИ И УСЛУГИ</b>	<b>22.300</b>	<b>25.100</b>	<b>584</b>	<b>584</b>	<b>130.223</b>	<b>122.223</b>	<b>0</b>	<b>0</b>	<b>15.932</b>	<b>31.932</b>	<b>169.039</b>	<b>179.839</b>
420	Патни и дневни расходи	500	800	0	0	8.165	5.165	0	0	4.070	4.070	12.735	10.035
421	Комунални услуги, греење, комуникација и транспорт	17.000	18.500	202	202	13.628	8.628	0	0	720	720	31.550	28.050
423	Материјали и ситен инвентар	800	1.300	180	180	12.335	12.335	0	0	454	1.454	13.769	15.269
424	Поправки и тековно одржување	300	800	0	0	7.343	7.343	0	0	900	900	8.543	9.043
425	Договорни услуги	3.000	2.500	0	0	73.889	73.889	0	0	9.332	24.332	86.221	100.721
426	Други тековни расходи	700	1.200	202	202	14.863	14.863	0	0	456	456	16.221	16.721
<b>46</b>	<b>СУБВЕНЦИИ И ТРАНСФЕРИ</b>	<b>720</b>	<b>720</b>	<b>0</b>	<b>0</b>	<b>731</b>	<b>731</b>	<b>0</b>	<b>0</b>	<b>4.757</b>	<b>5.757</b>	<b>6.208</b>	<b>7.208</b>
464	Разни трансфери	720	720	0	0	731	731	0	0	4.757	5.757	6.208	7.208
<b>48</b>	<b>КАПИТАЛНИ РАСХОДИ</b>	<b>18.000</b>	<b>18.000</b>	<b>0</b>	<b>0</b>	<b>28.031</b>	<b>28.031</b>	<b>0</b>	<b>0</b>	<b>2.299</b>	<b>2.299</b>	<b>48.330</b>	<b>48.330</b>
480	Купување на опрема и машини	3.600	3.600	0	0	11.092	11.092	0	0	1.939	1.939	16.631	16.631
481	Градежни објекти	0	0	0	0	7.040	7.040	0	0	0	0	7.040	7.040
482	Други градежни објекти	14.000	14.000	0	0	5.569	5.569	0	0	0	0	19.569	19.569
483	Купување на мебел	0	0	0	0	2.347	2.347	0	0	180	180	2.527	2.527

Раздел Програма Потпрограма Категорија Ставка		Б У Џ Е Т 2020											
		Расходи на Основен буџет				Расходи од самофинансирачки активности		Расходи од заеми		Расходи од донации		Вкупно расходи	
		Буџет	Ребаланс	Буџет	Ребаланс	Буџет	Ребаланс	Буџет	Ребаланс	Буџет	Ребаланс	Буџет	Ребаланс
485	Вложувања и нефинансиски средства	400	400	0	0	903	903	0	0	180	180	1.483	1.483
486	Купување на возила	0	0	0	0	1.080	1.080	0	0	0	0	1.080	1.080
<b>43</b>	<b>УНИВЕРЗИТЕТ ТЕТОВО</b>	<b>369.079</b>	<b>372.579</b>	<b>0</b>	<b>0</b>	<b>314.274</b>	<b>271.274</b>	<b>0</b>	<b>0</b>	<b>22.368</b>	<b>22.368</b>	<b>705.721</b>	<b>666.221</b>
<b>40</b>	<b>ПЛАТИ И НАДОМЕСТОЦИ</b>	<b>290.035</b>	<b>290.035</b>	<b>0</b>	<b>0</b>	<b>171.000</b>	<b>171.000</b>	<b>0</b>	<b>0</b>	<b>0</b>	<b>0</b>	<b>461.035</b>	<b>461.035</b>
401	Основни плати	208.035	208.035	0	0	124.000	124.000	0	0	0	0	332.035	332.035
402	Придонеси за социјално осигурување	82.000	82.000	0	0	47.000	47.000	0	0	0	0	129.000	129.000
<b>42</b>	<b>СТОКИ И УСЛУГИ</b>	<b>27.824</b>	<b>30.324</b>	<b>0</b>	<b>0</b>	<b>121.643</b>	<b>90.643</b>	<b>0</b>	<b>0</b>	<b>15.168</b>	<b>15.168</b>	<b>164.635</b>	<b>136.135</b>
420	Патни и дневни расходи	500	500	0	0	2.720	1.720	0	0	4.518	4.518	7.738	6.738
421	Комунални услуги, греење, комуникација и транспорт	16.516	19.016	0	0	13.522	8.522	0	0	0	0	30.038	27.538
423	Материјали и ситен инвентар	800	800	0	0	12.680	7.680	0	0	450	450	13.930	8.930
424	Поправки и тековно одржување	508	508	0	0	5.402	5.402	0	0	450	450	6.360	6.360
425	Договорни услуги	9.000	9.000	0	0	77.268	57.268	0	0	9.300	9.300	95.568	75.568
426	Други тековни расходи	500	500	0	0	10.051	10.051	0	0	450	450	11.001	11.001
<b>46</b>	<b>СУБВЕНЦИИ И ТРАНСФЕРИ</b>	<b>720</b>	<b>720</b>	<b>0</b>	<b>0</b>	<b>911</b>	<b>911</b>	<b>0</b>	<b>0</b>	<b>4.500</b>	<b>4.500</b>	<b>6.131</b>	<b>6.131</b>
464	Разни трансфери	720	720	0	0	900	900	0	0	4.500	4.500	6.120	6.120
465	Исплата по извршни исправи	0	0	0	0	11	11	0	0	0	0	11	11
<b>48</b>	<b>КАПИТАЛНИ РАСХОДИ</b>	<b>50.500</b>	<b>51.500</b>	<b>0</b>	<b>0</b>	<b>20.720</b>	<b>8.720</b>	<b>0</b>	<b>0</b>	<b>2.700</b>	<b>2.700</b>	<b>73.920</b>	<b>62.920</b>
480	Купување на опрема и машини	1.000	2.000	0	0	5.420	5.420	0	0	2.700	2.700	9.120	10.120
481	Градежни објекти	0	0	0	0	2.700	700	0	0	0	0	2.700	700
482	Други градежни објекти	49.500	49.500	0	0	10.800	800	0	0	0	0	60.300	50.300
483	Купување на мебел	0	0	0	0	1.800	1.800	0	0	0	0	1.800	1.800
<b>44</b>	<b>УНИВЕРЗИТЕТ ГОЦЕ ДЕЛЧЕВ ШТИП</b>	<b>282.755</b>	<b>282.905</b>	<b>5.114</b>	<b>5.114</b>	<b>267.205</b>	<b>243.205</b>	<b>0</b>	<b>0</b>	<b>23.227</b>	<b>26.378</b>	<b>578.301</b>	<b>557.602</b>
<b>40</b>	<b>ПЛАТИ И НАДОМЕСТОЦИ</b>	<b>242.535</b>	<b>242.535</b>	<b>0</b>	<b>0</b>	<b>116.000</b>	<b>116.000</b>	<b>0</b>	<b>0</b>	<b>0</b>	<b>0</b>	<b>358.535</b>	<b>358.535</b>
401	Основни плати	174.035	174.035	0	0	83.000	83.000	0	0	0	0	257.035	257.035
402	Придонеси за социјално осигурување	68.500	68.500	0	0	33.000	33.000	0	0	0	0	101.500	101.500
<b>42</b>	<b>СТОКИ И УСЛУГИ</b>	<b>28.610</b>	<b>29.210</b>	<b>4.736</b>	<b>4.736</b>	<b>137.793</b>	<b>113.793</b>	<b>0</b>	<b>0</b>	<b>10.586</b>	<b>14.263</b>	<b>181.725</b>	<b>162.002</b>
420	Патни и дневни расходи	400	0	0	0	6.393	3.393	0	0	2.711	2.171	9.504	5.564
421	Комунални услуги, греење, комуникација и транспорт	17.000	18.000	0	0	21.512	18.512	0	0	900	720	39.412	37.232
423	Материјали и ситен инвентар	500	500	0	0	5.558	5.558	0	0	0	1.008	6.058	7.066
424	Поправки и тековно одржување	500	500	1.890	1.890	10.933	7.933	0	0	472	382	13.795	10.705

Раздел Програма Потпрограма Категорија Ставка		Б У Џ Е Т 2020											
		Расходи на Основен буџет				Расходи од самофинансирачки активности		Расходи од заеми		Расходи од донации		Вкупно расходи	
		Буџет	Ребаланс	Буџет	Ребаланс	Буџет	Ребаланс	Буџет	Ребаланс	Буџет	Ребаланс	Буџет	Ребаланс
425	Договорни услуги	9.710	9.710	1.898	1.898	79.593	64.593	0	0	5.557	9.225	96.758	85.426
426	Други тековни расходи	500	500	948	948	13.804	13.804	0	0	946	757	16.198	16.009
<b>46</b>	<b>СУБВЕНЦИИ И ТРАНСФЕРИ</b>	<b>810</b>	<b>810</b>	<b>0</b>	<b>0</b>	<b>945</b>	<b>945</b>	<b>0</b>	<b>0</b>	<b>7.510</b>	<b>7.510</b>	<b>9.265</b>	<b>9.265</b>
464	Разни трансфери	810	810	0	0	945	945	0	0	7.510	7.510	9.265	9.265
<b>48</b>	<b>КАПИТАЛНИ РАСХОДИ</b>	<b>10.800</b>	<b>10.350</b>	<b>378</b>	<b>378</b>	<b>12.467</b>	<b>12.467</b>	<b>0</b>	<b>0</b>	<b>5.131</b>	<b>4.605</b>	<b>28.776</b>	<b>27.800</b>
480	Купување на опрема и машини	2.800	1.500	0	0	5.582	5.582	0	0	3.601	2.881	11.983	9.963
482	Други градежни објекти	8.000	5.650	378	378	3.150	3.150	0	0	0	0	11.528	9.178
483	Купување на мебел	0	0	0	0	1.035	1.035	0	0	990	792	2.025	1.827
485	Вложувања и нефинансиски средства	0	3.200	0	0	1.080	1.080	0	0	540	932	1.620	5.212
486	Купување на возила	0	0	0	0	1.620	1.620	0	0	0	0	1.620	1.620
<b>45</b>	<b>УНИВЕРЗИТЕТ МАЈКА ТЕРЕЗА</b>	<b>152.314</b>	<b>97.434</b>	<b>0</b>	<b>0</b>	<b>34.506</b>	<b>34.006</b>	<b>0</b>	<b>0</b>	<b>4.425</b>	<b>4.272</b>	<b>191.245</b>	<b>135.712</b>
<b>40</b>	<b>ПЛАТИ И НАДОМЕСТОЦИ</b>	<b>71.500</b>	<b>71.500</b>	<b>0</b>	<b>0</b>	<b>18.500</b>	<b>18.500</b>	<b>0</b>	<b>0</b>	<b>0</b>	<b>0</b>	<b>90.000</b>	<b>90.000</b>
401	Основни плати	51.000	51.000	0	0	13.000	13.000	0	0	0	0	64.000	64.000
402	Придонеси за социјално осигурување	20.500	20.500	0	0	5.500	5.500	0	0	0	0	26.000	26.000
<b>42</b>	<b>СТОКИ И УСЛУГИ</b>	<b>20.664</b>	<b>17.164</b>	<b>0</b>	<b>0</b>	<b>11.056</b>	<b>9.966</b>	<b>0</b>	<b>0</b>	<b>3.660</b>	<b>3.660</b>	<b>35.380</b>	<b>30.790</b>
420	Патни и дневни расходи	500	300	0	0	452	452	0	0	271	271	1.223	1.023
421	Комунални услуги, греење, комуникација и транспорт	2.500	2.500	0	0	1.350	850	0	0	0	0	3.850	3.350
423	Материјали и ситен инвентар	700	700	0	0	904	723	0	0	0	0	1.604	1.423
424	Поправки и тековно одржување	500	500	0	0	900	760	0	0	0	0	1.400	1.260
425	Договорни услуги	15.300	12.300	0	0	6.548	6.279	0	0	3.254	3.254	25.102	21.833
426	Други тековни расходи	1.164	864	0	0	902	902	0	0	135	135	2.201	1.901
<b>46</b>	<b>СУБВЕНЦИИ И ТРАНСФЕРИ</b>	<b>450</b>	<b>250</b>	<b>0</b>	<b>0</b>	<b>900</b>	<b>900</b>	<b>0</b>	<b>0</b>	<b>0</b>	<b>0</b>	<b>1.350</b>	<b>1.150</b>
464	Разни трансфери	450	250	0	0	900	900	0	0	0	0	1.350	1.150
<b>48</b>	<b>КАПИТАЛНИ РАСХОДИ</b>	<b>59.700</b>	<b>8.520</b>	<b>0</b>	<b>0</b>	<b>4.050</b>	<b>4.640</b>	<b>0</b>	<b>0</b>	<b>765</b>	<b>612</b>	<b>64.515</b>	<b>13.772</b>
480	Купување на опрема и машини	6.000	4.000	0	0	1.350	1.350	0	0	540	432	7.890	5.782
482	Други градежни објекти	52.000	3.000	0	0	1.080	1.080	0	0	0	0	53.080	4.080
483	Купување на мебел	0	1.320	0	0	720	1.310	0	0	225	180	945	2.810
485	Вложувања и нефинансиски средства	1.700	200	0	0	900	900	0	0	0	0	2.600	1.100
<b>46</b>	<b>УНИВЕРЗИТЕТ ЗА ИНФОРМАТИЧКИ ТЕХНОЛОГИИ ВО ОХРИД</b>	<b>36.870</b>	<b>28.290</b>	<b>0</b>	<b>0</b>	<b>15.935</b>	<b>14.935</b>	<b>0</b>	<b>0</b>	<b>8.685</b>	<b>7.775</b>	<b>61.490</b>	<b>51.000</b>
<b>40</b>	<b>ПЛАТИ И НАДОМЕСТОЦИ</b>	<b>17.000</b>	<b>17.000</b>	<b>0</b>	<b>0</b>	<b>3.500</b>	<b>3.500</b>	<b>0</b>	<b>0</b>	<b>0</b>	<b>0</b>	<b>20.500</b>	<b>20.500</b>

Раздел Програма Потпрограма Категорија Ставка		Б У Џ Е Т 2020											
		Расходи на Основен буџет				Расходи од самофинансирачки активности		Расходи од заеми		Расходи од донации		Вкупно расходи	
		Буџет	Ребаланс	Буџет	Ребаланс	Буџет	Ребаланс	Буџет	Ребаланс	Буџет	Ребаланс	Буџет	Ребаланс
401	Основни плати	12.000	12.000	0	0	2.500	2.500	0	0	0	0	14.500	14.500
402	Придонеси за социјално осигурување	5.000	5.000	0	0	1.000	1.000	0	0	0	0	6.000	6.000
<b>42</b>	<b>СТОКИ И УСЛУГИ</b>	<b>15.070</b>	<b>10.990</b>	<b>0</b>	<b>0</b>	<b>9.645</b>	<b>8.645</b>	<b>0</b>	<b>0</b>	<b>5.028</b>	<b>4.848</b>	<b>29.743</b>	<b>24.483</b>
420	Патни и дневни расходи	300	0	0	0	720	720	0	0	462	372	1.482	1.092
421	Комунални услуги, греење, комуникација и транспорт	1.770	1.770	0	0	720	720	0	0	180	180	2.670	2.670
423	Материјали и ситен инвентар	800	400	0	0	902	902	0	0	0	0	1.702	1.302
424	Поправки и тековно одржување	500	120	0	0	315	315	0	0	180	180	995	615
425	Договорни услуги	11.000	8.500	0	0	6.428	5.428	0	0	3.756	3.756	21.184	17.684
426	Други тековни расходи	700	200	0	0	560	560	0	0	450	360	1.710	1.120
<b>46</b>	<b>СУБВЕНЦИИ И ТРАНСФЕРИ</b>	<b>300</b>	<b>100</b>	<b>0</b>	<b>0</b>	<b>0</b>	<b>0</b>	<b>0</b>	<b>0</b>	<b>2.757</b>	<b>2.207</b>	<b>3.057</b>	<b>2.307</b>
464	Разни трансфери	300	100	0	0	0	0	0	0	2.757	2.207	3.057	2.307
<b>48</b>	<b>КАПИТАЛНИ РАСХОДИ</b>	<b>4.500</b>	<b>200</b>	<b>0</b>	<b>0</b>	<b>2.790</b>	<b>2.790</b>	<b>0</b>	<b>0</b>	<b>900</b>	<b>720</b>	<b>8.190</b>	<b>3.710</b>
480	Купување на опрема и машини	1.000	200	0	0	765	765	0	0	900	720	2.665	1.685
482	Други градежни објекти	3.000	0	0	0	1.080	1.080	0	0	0	0	4.080	1.080
483	Купување на мебел	0	0	0	0	405	405	0	0	0	0	405	405
485	Вложувања и нефинансиски средства	500	0	0	0	540	540	0	0	0	0	1.040	540
<b>47</b>	<b>ПРИВАТНО-ЈАВНИ НЕПРОФИТНИ ВИСОКООБРАЗОВНИ УСТАНОВИ</b>	<b>24.000</b>	<b>16.300</b>	<b>0</b>	<b>0</b>	<b>0</b>	<b>0</b>	<b>0</b>	<b>0</b>	<b>0</b>	<b>0</b>	<b>24.000</b>	<b>16.300</b>
<b>46</b>	<b>СУБВЕНЦИИ И ТРАНСФЕРИ</b>	<b>24.000</b>	<b>16.300</b>	<b>0</b>	<b>0</b>	<b>0</b>	<b>0</b>	<b>0</b>	<b>0</b>	<b>0</b>	<b>0</b>	<b>24.000</b>	<b>16.300</b>
464	Разни трансфери	24.000	16.300	0	0	0	0	0	0	0	0	24.000	16.300
<b>49</b>	<b>УНИВЕРЗИТЕТ ЈУГОИСТОЧНА ЕВРОПА</b>	<b>42.000</b>	<b>45.000</b>	<b>0</b>	<b>0</b>	<b>0</b>	<b>0</b>	<b>0</b>	<b>0</b>	<b>0</b>	<b>0</b>	<b>42.000</b>	<b>45.000</b>
<b>46</b>	<b>СУБВЕНЦИИ И ТРАНСФЕРИ</b>	<b>42.000</b>	<b>45.000</b>	<b>0</b>	<b>0</b>	<b>0</b>	<b>0</b>	<b>0</b>	<b>0</b>	<b>0</b>	<b>0</b>	<b>42.000</b>	<b>45.000</b>
464	Разни трансфери	42.000	45.000	0	0	0	0	0	0	0	0	42.000	45.000
<b>5</b>	<b>УЧЕНИЧКИ СТАНДАРД</b>	<b>181.150</b>	<b>226.900</b>	<b>900</b>	<b>900</b>	<b>27.000</b>	<b>22.000</b>	<b>0</b>	<b>0</b>	<b>0</b>	<b>0</b>	<b>209.050</b>	<b>249.800</b>
<b>50</b>	<b>УЧЕНИЧКИ СТАНДАРД</b>	<b>181.150</b>	<b>226.900</b>	<b>900</b>	<b>900</b>	<b>27.000</b>	<b>22.000</b>	<b>0</b>	<b>0</b>	<b>0</b>	<b>0</b>	<b>209.050</b>	<b>249.800</b>
<b>42</b>	<b>СТОКИ И УСЛУГИ</b>	<b>1.150</b>	<b>2.550</b>	<b>0</b>	<b>0</b>	<b>0</b>	<b>0</b>	<b>0</b>	<b>0</b>	<b>0</b>	<b>0</b>	<b>1.150</b>	<b>2.550</b>
421	Комунални услуги, греење, комуникација и транспорт	1.000	2.400	0	0	0	0	0	0	0	0	1.000	2.400
426	Други тековни расходи	150	150	0	0	0	0	0	0	0	0	150	150
<b>46</b>	<b>СУБВЕНЦИИ И ТРАНСФЕРИ</b>	<b>180.000</b>	<b>224.350</b>	<b>900</b>	<b>900</b>	<b>27.000</b>	<b>22.000</b>	<b>0</b>	<b>0</b>	<b>0</b>	<b>0</b>	<b>207.900</b>	<b>247.250</b>
464	Разни трансфери	179.983	224.318	900	900	27.000	22.000	0	0	0	0	207.883	247.218

Раздел Програма Потпрограма Категорија Ставка		Б У Џ Е Т 2020											
		Расходи на Основен буџет				Расходи од самофинансирачки активности		Расходи од заеми		Расходи од донации		Вкупно расходи	
		Буџет	Ребаланс	Буџет	Ребаланс	Буџет	Ребаланс	Буџет	Ребаланс	Буџет	Ребаланс	Буџет	Ребаланс
465	Исплата по извршни исправи	17	32	0	0	0	0	0	0	0	0	17	32
<b>6</b>	<b>СТУДЕНТСКИ СТАНДАРД</b>	<b>442.200</b>	<b>766.620</b>	<b>900</b>	<b>900</b>	<b>100.000</b>	<b>75.000</b>	<b>0</b>	<b>0</b>	<b>0</b>	<b>0</b>	<b>543.100</b>	<b>842.520</b>
<b>60</b>	<b>СТУДЕНТСКИ СТАНДАРД</b>	<b>442.200</b>	<b>766.620</b>	<b>900</b>	<b>900</b>	<b>100.000</b>	<b>75.000</b>	<b>0</b>	<b>0</b>	<b>0</b>	<b>0</b>	<b>543.100</b>	<b>842.520</b>
<b>42</b>	<b>СТОКИ И УСЛУГИ</b>	<b>3.700</b>	<b>3.750</b>	<b>0</b>	<b>0</b>	<b>0</b>	<b>0</b>	<b>0</b>	<b>0</b>	<b>0</b>	<b>0</b>	<b>3.700</b>	<b>3.750</b>
420	Патни и дневни расходи	1.500	1.000	0	0	0	0	0	0	0	0	1.500	1.000
421	Комунални услуги, греење, комуникација и транспорт	2.000	2.400	0	0	0	0	0	0	0	0	2.000	2.400
426	Други тековни расходи	200	350	0	0	0	0	0	0	0	0	200	350
<b>46</b>	<b>СУБВЕНЦИИ И ТРАНСФЕРИ</b>	<b>425.000</b>	<b>750.000</b>	<b>900</b>	<b>900</b>	<b>100.000</b>	<b>75.000</b>	<b>0</b>	<b>0</b>	<b>0</b>	<b>0</b>	<b>525.900</b>	<b>825.900</b>
464	Разни трансфери	425.000	750.000	900	873	100.000	75.000	0	0	0	0	525.900	825.873
465	Исплата по извршни исправи	0	0	0	27	0	0	0	0	0	0	0	27
<b>48</b>	<b>КАПИТАЛНИ РАСХОДИ</b>	<b>13.500</b>	<b>12.870</b>	<b>0</b>	<b>0</b>	<b>0</b>	<b>0</b>	<b>0</b>	<b>0</b>	<b>0</b>	<b>0</b>	<b>13.500</b>	<b>12.870</b>
483	Купување на мебел	13.000	12.870	0	0	0	0	0	0	0	0	13.000	12.870
485	Вложувања и нефинансиски средства	500	0	0	0	0	0	0	0	0	0	500	0
<b>7</b>	<b>НАУКА</b>	<b>308.110</b>	<b>306.760</b>	<b>0</b>	<b>0</b>	<b>47.600</b>	<b>37.100</b>	<b>0</b>	<b>0</b>	<b>6.900</b>	<b>6.900</b>	<b>362.610</b>	<b>350.760</b>
<b>71</b>	<b>НАУЧНО ИСТРАЖУВАЧКА РАБОТА</b>	<b>65.620</b>	<b>64.270</b>	<b>0</b>	<b>0</b>	<b>0</b>	<b>0</b>	<b>0</b>	<b>0</b>	<b>0</b>	<b>0</b>	<b>65.620</b>	<b>64.270</b>
<b>42</b>	<b>СТОКИ И УСЛУГИ</b>	<b>33.620</b>	<b>28.270</b>	<b>0</b>	<b>0</b>	<b>0</b>	<b>0</b>	<b>0</b>	<b>0</b>	<b>0</b>	<b>0</b>	<b>33.620</b>	<b>28.270</b>
420	Патни и дневни расходи	4.620	3.120	0	0	0	0	0	0	0	0	4.620	3.120
421	Комунални услуги, греење, комуникација и транспорт	900	550	0	0	0	0	0	0	0	0	900	550
423	Материјали и ситен инвентар	2.700	2.200	0	0	0	0	0	0	0	0	2.700	2.200
424	Поправки и тековно одржување	900	400	0	0	0	0	0	0	0	0	900	400
425	Договорни услуги	14.500	12.000	0	0	0	0	0	0	0	0	14.500	12.000
426	Други тековни расходи	10.000	10.000	0	0	0	0	0	0	0	0	10.000	10.000
<b>46</b>	<b>СУБВЕНЦИИ И ТРАНСФЕРИ</b>	<b>32.000</b>	<b>36.000</b>	<b>0</b>	<b>0</b>	<b>0</b>	<b>0</b>	<b>0</b>	<b>0</b>	<b>0</b>	<b>0</b>	<b>32.000</b>	<b>36.000</b>
464	Разни трансфери	32.000	36.000	0	0	0	0	0	0	0	0	32.000	36.000
<b>72</b>	<b>НАУЧНИ ИНСТИТУТИ</b>	<b>202.290</b>	<b>202.290</b>	<b>0</b>	<b>0</b>	<b>47.600</b>	<b>37.100</b>	<b>0</b>	<b>0</b>	<b>6.900</b>	<b>6.900</b>	<b>256.790</b>	<b>246.290</b>
<b>40</b>	<b>ПЛАТИ И НАДОМЕСТОЦИ</b>	<b>161.805</b>	<b>161.805</b>	<b>0</b>	<b>0</b>	<b>2.000</b>	<b>2.000</b>	<b>0</b>	<b>0</b>	<b>0</b>	<b>0</b>	<b>163.805</b>	<b>163.805</b>
401	Основни плати	116.000	116.000	0	0	1.500	1.500	0	0	0	0	117.500	117.500
402	Придонеси за социјално осигурување	45.805	45.805	0	0	500	500	0	0	0	0	46.305	46.305
<b>42</b>	<b>СТОКИ И УСЛУГИ</b>	<b>37.265</b>	<b>34.994</b>	<b>0</b>	<b>0</b>	<b>32.500</b>	<b>26.000</b>	<b>0</b>	<b>0</b>	<b>6.900</b>	<b>6.900</b>	<b>76.665</b>	<b>67.894</b>

Раздел Програма Потпрограма Категорија Ставка	О П И С	Б У Џ Е Т 2020											
		Расходи на Основен буџет				Расходи од самофинансирачки активности		Расходи од заеми		Расходи од донации		Вкупно расходи	
		Буџет	Ребаланс	Буџет	Ребаланс	Буџет	Ребаланс	Буџет	Ребаланс	Буџет	Ребаланс	Буџет	Ребаланс
420	Патни и дневни расходи	1.000	1.000	0	0	2.500	2.500	0	0	3.000	3.000	6.500	6.500
421	Комунални услуги, греење, комуникација и транспорт	10.000	8.340	0	0	4.500	4.500	0	0	150	150	14.650	12.990
423	Материјали и ситен инвентар	2.465	2.403	0	0	6.500	6.500	0	0	300	300	9.265	9.203
424	Поправки и тековно одржување	2.000	1.901	0	0	0	0	0	0	200	200	2.200	2.101
425	Договорни услуги	19.800	19.500	0	0	16.000	11.000	0	0	3.000	3.000	38.800	33.500
426	Други тековни расходи	2.000	1.850	0	0	3.000	1.500	0	0	250	250	5.250	3.600
<b>46</b>	<b>СУБВЕНЦИИ И ТРАНСФЕРИ</b>	<b>720</b>	<b>1.391</b>	<b>0</b>	<b>0</b>	<b>3.600</b>	<b>3.600</b>	<b>0</b>	<b>0</b>	<b>0</b>	<b>0</b>	<b>4.320</b>	<b>4.991</b>
464	Разни трансфери	720	720	0	0	3.600	3.600	0	0	0	0	4.320	4.320
465	Исплата по извршни исправи	0	671	0	0	0	0	0	0	0	0	0	671
<b>48</b>	<b>КАПИТАЛНИ РАСХОДИ</b>	<b>2.500</b>	<b>4.100</b>	<b>0</b>	<b>0</b>	<b>9.500</b>	<b>5.500</b>	<b>0</b>	<b>0</b>	<b>0</b>	<b>0</b>	<b>12.000</b>	<b>9.600</b>
480	Купување на опрема и машини	2.500	4.100	0	0	2.500	1.500	0	0	0	0	5.000	5.600
481	Градежни објекти	0	0	0	0	3.000	1.500	0	0	0	0	3.000	1.500
482	Други градежни објекти	0	0	0	0	3.000	1.500	0	0	0	0	3.000	1.500
483	Купување на мебел	0	0	0	0	1.000	1.000	0	0	0	0	1.000	1.000
<b>7Б</b>	<b>ПРОЕКТ ЗА ПРЕВОД НА КНИГИ ОД РЕНОМИРАНИ АВТОРИ</b>	<b>40.200</b>	<b>40.200</b>	<b>0</b>	<b>0</b>	<b>0</b>	<b>0</b>	<b>0</b>	<b>0</b>	<b>0</b>	<b>0</b>	<b>40.200</b>	<b>40.200</b>
<b>42</b>	<b>СТОКИ И УСЛУГИ</b>	<b>40.200</b>	<b>40.200</b>	<b>0</b>	<b>0</b>	<b>0</b>	<b>0</b>	<b>0</b>	<b>0</b>	<b>0</b>	<b>0</b>	<b>40.200</b>	<b>40.200</b>
425	Договорни услуги	40.200	40.200	0	0	0	0	0	0	0	0	40.200	40.200
<b>А</b>	<b>ДЕЦЕНТРАЛИЗАЦИЈА</b>	<b>16.145.005</b>	<b>16.225.005</b>	<b>0</b>	<b>0</b>	<b>0</b>	<b>0</b>	<b>0</b>	<b>0</b>	<b>0</b>	<b>0</b>	<b>16.145.005</b>	<b>16.225.005</b>
<b>А2</b>	<b>ПРЕНЕСУВАЊЕ НА НАДЛЕЖНОСТИ НА ЕЛС</b>	<b>16.145.005</b>	<b>16.225.005</b>	<b>0</b>	<b>0</b>	<b>0</b>	<b>0</b>	<b>0</b>	<b>0</b>	<b>0</b>	<b>0</b>	<b>16.145.005</b>	<b>16.225.005</b>
<b>44</b>	<b>ТЕКОВНИ ТРАНСФЕРИ ДО ЕДИНИЦИТЕ НА ЛОКАЛНАТА САМОУПРАВА</b>	<b>16.145.005</b>	<b>16.225.005</b>	<b>0</b>	<b>0</b>	<b>0</b>	<b>0</b>	<b>0</b>	<b>0</b>	<b>0</b>	<b>0</b>	<b>16.145.005</b>	<b>16.225.005</b>
442	Наменски дотации	3.100	3.100	0	0	0	0	0	0	0	0	3.100	3.100
443	Блок дотации	16.141.905	16.221.905	0	0	0	0	0	0	0	0	16.141.905	16.221.905
<b>К</b>	<b>РЕФОРМА НА ЈАВНАТА АДМИНИСТРАЦИЈА</b>	<b>59</b>	<b>59</b>	<b>0</b>	<b>0</b>	<b>0</b>	<b>0</b>	<b>0</b>	<b>0</b>	<b>0</b>	<b>0</b>	<b>59</b>	<b>59</b>
<b>К2</b>	<b>СТРУЧНО ОСПОСОБУВАЊЕ И УСОВРШУВАЊЕ</b>	<b>59</b>	<b>59</b>	<b>0</b>	<b>0</b>	<b>0</b>	<b>0</b>	<b>0</b>	<b>0</b>	<b>0</b>	<b>0</b>	<b>59</b>	<b>59</b>
<b>42</b>	<b>СТОКИ И УСЛУГИ</b>	<b>59</b>	<b>59</b>	<b>0</b>	<b>0</b>	<b>0</b>	<b>0</b>	<b>0</b>	<b>0</b>	<b>0</b>	<b>0</b>	<b>59</b>	<b>59</b>
425	Договорни услуги	59	59	0	0	0	0	0	0	0	0	59	59
<b>М</b>	<b>ИНТЕГРАЦИЈА ВО ЕУ</b>	<b>224.806</b>	<b>224.806</b>	<b>0</b>	<b>0</b>	<b>0</b>	<b>0</b>	<b>0</b>	<b>0</b>	<b>300</b>	<b>300</b>	<b>225.106</b>	<b>225.106</b>
<b>МА</b>	<b>ПОМОШ ПРИ ТРАНЗИЦИЈА И ИНСТИТУЦИОНАЛНА НАДГРАДБА</b>	<b>224.806</b>	<b>224.806</b>	<b>0</b>	<b>0</b>	<b>0</b>	<b>0</b>	<b>0</b>	<b>0</b>	<b>300</b>	<b>300</b>	<b>225.106</b>	<b>225.106</b>

Раздел Програма Потпрограма Категорија Ставка		Б У Џ Е Т 2020											
		Расходи на Основен буџет				Расходи од самофинансирачки активности		Расходи од заеми		Расходи од донации		Вкупно расходи	
		Буџет	Ребаланс	Буџет	Ребаланс	Буџет	Ребаланс	Буџет	Ребаланс	Буџет	Ребаланс	Буџет	Ребаланс
<b>42</b>	<b>СТОКИ И УСЛУГИ</b>	<b>224.806</b>	<b>224.806</b>	<b>0</b>	<b>0</b>	<b>0</b>	<b>0</b>	<b>0</b>	<b>0</b>	<b>300</b>	<b>300</b>	<b>225.106</b>	<b>225.106</b>
425	Договорни услуги	750	750	0	0	0	0	0	0	0	0	750	750
426	Други тековни расходи	224.056	224.056	0	0	0	0	0	0	300	300	224.356	224.356
<b>П</b>	<b>МЕРКИ ЗА СПРАВУВАЊЕ СО COVID-19 КРИЗАТА</b>	<b>405.000</b>	<b>60.000</b>	<b>0</b>	<b>0</b>	<b>0</b>	<b>0</b>	<b>0</b>	<b>0</b>	<b>0</b>	<b>0</b>	<b>405.000</b>	<b>60.000</b>
<b>П1</b>	<b>МЕРКИ ЗА СПРАВУВАЊЕ СО COVID-19 КРИЗАТА</b>	<b>405.000</b>	<b>60.000</b>	<b>0</b>	<b>0</b>	<b>0</b>	<b>0</b>	<b>0</b>	<b>0</b>	<b>0</b>	<b>0</b>	<b>405.000</b>	<b>60.000</b>
<b>46</b>	<b>СУБВЕНЦИИ И ТРАНСФЕРИ</b>	<b>405.000</b>	<b>60.000</b>	<b>0</b>	<b>0</b>	<b>0</b>	<b>0</b>	<b>0</b>	<b>0</b>	<b>0</b>	<b>0</b>	<b>405.000</b>	<b>60.000</b>
464	Разни трансфери	405.000	60.000	0	0	0	0	0	0	0	0	405.000	60.000
<b>Т</b>	<b>ИНВЕСТИЦИИ ВО ОБРАЗОВАНИЕТО</b>	<b>267.824</b>	<b>213.824</b>	<b>0</b>	<b>0</b>	<b>0</b>	<b>0</b>	<b>453.032</b>	<b>371.282</b>	<b>0</b>	<b>0</b>	<b>720.856</b>	<b>585.106</b>
<b>ТА</b>	<b>ИЗГРАДБА НА ОСНОВНИ УЧИЛИШТА</b>	<b>90.000</b>	<b>83.000</b>	<b>0</b>	<b>0</b>	<b>0</b>	<b>0</b>	<b>0</b>	<b>0</b>	<b>0</b>	<b>0</b>	<b>90.000</b>	<b>83.000</b>
<b>46</b>	<b>СУБВЕНЦИИ И ТРАНСФЕРИ</b>	<b>0</b>	<b>7.332</b>	<b>0</b>	<b>0</b>	<b>0</b>	<b>0</b>	<b>0</b>	<b>0</b>	<b>0</b>	<b>0</b>	<b>0</b>	<b>7.332</b>
465	Исплата по извршни исправи	0	7.332	0	0	0	0	0	0	0	0	0	7.332
<b>48</b>	<b>КАПИТАЛНИ РАСХОДИ</b>	<b>90.000</b>	<b>75.668</b>	<b>0</b>	<b>0</b>	<b>0</b>	<b>0</b>	<b>0</b>	<b>0</b>	<b>0</b>	<b>0</b>	<b>90.000</b>	<b>75.668</b>
482	Други градежни објекти	90.000	60.668	0	0	0	0	0	0	0	0	90.000	60.668
488	Капитални дотации до ЕЛС измена	0	15.000	0	0	0	0	0	0	0	0	0	15.000
<b>ТБ</b>	<b>РЕКОНСТРУКЦИЈА НА ОСНОВНИ УЧИЛИШТА</b>	<b>30.000</b>	<b>24.500</b>	<b>0</b>	<b>0</b>	<b>0</b>	<b>0</b>	<b>0</b>	<b>0</b>	<b>0</b>	<b>0</b>	<b>30.000</b>	<b>24.500</b>
<b>48</b>	<b>КАПИТАЛНИ РАСХОДИ</b>	<b>30.000</b>	<b>24.500</b>	<b>0</b>	<b>0</b>	<b>0</b>	<b>0</b>	<b>0</b>	<b>0</b>	<b>0</b>	<b>0</b>	<b>30.000</b>	<b>24.500</b>
482	Други градежни објекти	30.000	24.500	0	0	0	0	0	0	0	0	30.000	24.500
<b>ТВ</b>	<b>ИЗГРАДБА НА УЧИЛИШНИ СПОРТСКИ САЛИ ВО ОСНОВНИ УЧИЛИШТА</b>	<b>64.136</b>	<b>59.136</b>	<b>0</b>	<b>0</b>	<b>0</b>	<b>0</b>	<b>344.250</b>	<b>299.250</b>	<b>0</b>	<b>0</b>	<b>408.386</b>	<b>358.386</b>
<b>42</b>	<b>СТОКИ И УСЛУГИ</b>	<b>4.028</b>	<b>4.028</b>	<b>0</b>	<b>0</b>	<b>0</b>	<b>0</b>	<b>10.966</b>	<b>10.966</b>	<b>0</b>	<b>0</b>	<b>14.994</b>	<b>14.994</b>
420	Патни и дневни расходи	27	27	0	0	0	0	20	20	0	0	47	47
421	Комунални услуги, греење, комуникација и транспорт	63	63	0	0	0	0	282	282	0	0	345	345
423	Материјали и ситен инвентар	36	36	0	0	0	0	165	165	0	0	201	201
424	Поправки и тековно одржување	18	18	0	0	0	0	82	82	0	0	100	100
425	Договорни услуги	3.845	3.845	0	0	0	0	10.240	10.240	0	0	14.085	14.085
426	Други тековни расходи	39	39	0	0	0	0	177	177	0	0	216	216
<b>48</b>	<b>КАПИТАЛНИ РАСХОДИ</b>	<b>60.108</b>	<b>55.108</b>	<b>0</b>	<b>0</b>	<b>0</b>	<b>0</b>	<b>333.284</b>	<b>288.284</b>	<b>0</b>	<b>0</b>	<b>393.392</b>	<b>343.392</b>
480	Купување на опрема и машини	90	90	0	0	0	0	400	400	0	0	490	490
482	Други градежни објекти	60.000	55.000	0	0	0	0	332.802	287.802	0	0	392.802	342.802
483	Купување на мебел	18	18	0	0	0	0	82	82	0	0	100	100



Раздел Програма Потпрограма Категорија Ставка	О П И С	Б У Џ Е Т 2020											
		Расходи на Основен буџет				Расходи од самофинансирачки активности		Расходи од заеми		Расходи од донации		Вкупно расходи	
		Буџет	Ребаланс	Буџет	Ребаланс	Буџет	Ребаланс	Буџет	Ребаланс	Буџет	Ребаланс	Буџет	Ребаланс
<b>ТГ</b>	<b>ИЗГРАДБА НА СРЕДНИ УЧИЛИШТА</b>	<b>300</b>	<b>300</b>	<b>0</b>	<b>0</b>	<b>0</b>	<b>0</b>	<b>0</b>	<b>0</b>	<b>0</b>	<b>0</b>	<b>300</b>	<b>300</b>
<b>48</b>	<b>КАПИТАЛНИ РАСХОДИ</b>	<b>300</b>	<b>300</b>	<b>0</b>	<b>0</b>	<b>0</b>	<b>0</b>	<b>0</b>	<b>0</b>	<b>0</b>	<b>0</b>	<b>300</b>	<b>300</b>
482	Други градежни објекти	300	300	0	0	0	0	0	0	0	0	300	300
<b>ТД</b>	<b>РЕКОНСТРУКЦИЈА НА СРЕДНИ УЧИЛИШТА</b>	<b>15.000</b>	<b>6.000</b>	<b>0</b>	<b>0</b>	<b>0</b>	<b>0</b>	<b>0</b>	<b>0</b>	<b>0</b>	<b>0</b>	<b>15.000</b>	<b>6.000</b>
<b>48</b>	<b>КАПИТАЛНИ РАСХОДИ</b>	<b>15.000</b>	<b>6.000</b>	<b>0</b>	<b>0</b>	<b>0</b>	<b>0</b>	<b>0</b>	<b>0</b>	<b>0</b>	<b>0</b>	<b>15.000</b>	<b>6.000</b>
482	Други градежни објекти	15.000	6.000	0	0	0	0	0	0	0	0	15.000	6.000
<b>ТЕ</b>	<b>ИЗГРАДБА НА УЧИЛИШНИ СПОРТСКИ САЛИ ВО СРЕДНИ УЧИЛИШТА</b>	<b>13.388</b>	<b>13.388</b>	<b>0</b>	<b>0</b>	<b>0</b>	<b>0</b>	<b>78.032</b>	<b>72.032</b>	<b>0</b>	<b>0</b>	<b>91.420</b>	<b>85.420</b>
<b>42</b>	<b>СТОКИ И УСЛУГИ</b>	<b>338</b>	<b>338</b>	<b>0</b>	<b>0</b>	<b>0</b>	<b>0</b>	<b>1.032</b>	<b>1.032</b>	<b>0</b>	<b>0</b>	<b>1.370</b>	<b>1.370</b>
420	Патни и дневни расходи	9	9	0	0	0	0	17	17	0	0	26	26
421	Комунални услуги, греење, комуникација и транспорт	4	4	0	0	0	0	25	25	0	0	29	29
423	Материјали и ситен инвентар	4	4	0	0	0	0	25	25	0	0	29	29
424	Поправки и тековно одржување	2	2	0	0	0	0	9	9	0	0	11	11
425	Договорни услуги	315	315	0	0	0	0	931	931	0	0	1.246	1.246
426	Други тековни расходи	4	4	0	0	0	0	25	25	0	0	29	29
<b>48</b>	<b>КАПИТАЛНИ РАСХОДИ</b>	<b>13.050</b>	<b>13.050</b>	<b>0</b>	<b>0</b>	<b>0</b>	<b>0</b>	<b>77.000</b>	<b>71.000</b>	<b>0</b>	<b>0</b>	<b>90.050</b>	<b>84.050</b>
482	Други градежни објекти	13.050	13.050	0	0	0	0	77.000	71.000	0	0	90.050	84.050
<b>ТИ</b>	<b>РЕКОНСТРУКЦИЈА НА УЧЕНИЧКИ ДОМОВИ</b>	<b>15.000</b>	<b>3.000</b>	<b>0</b>	<b>0</b>	<b>0</b>	<b>0</b>	<b>0</b>	<b>0</b>	<b>0</b>	<b>0</b>	<b>15.000</b>	<b>3.000</b>
<b>48</b>	<b>КАПИТАЛНИ РАСХОДИ</b>	<b>15.000</b>	<b>3.000</b>	<b>0</b>	<b>0</b>	<b>0</b>	<b>0</b>	<b>0</b>	<b>0</b>	<b>0</b>	<b>0</b>	<b>15.000</b>	<b>3.000</b>
482	Други градежни објекти	15.000	3.000	0	0	0	0	0	0	0	0	15.000	3.000
<b>ТК</b>	<b>ИЗГРАДБА И РЕКОНСТРУКЦИЈА НА СТУДЕНТСКИ ДОМОВИ</b>	<b>40.000</b>	<b>24.500</b>	<b>0</b>	<b>0</b>	<b>0</b>	<b>0</b>	<b>30.750</b>	<b>0</b>	<b>0</b>	<b>0</b>	<b>70.750</b>	<b>24.500</b>
<b>48</b>	<b>КАПИТАЛНИ РАСХОДИ</b>	<b>40.000</b>	<b>24.500</b>	<b>0</b>	<b>0</b>	<b>0</b>	<b>0</b>	<b>30.750</b>	<b>0</b>	<b>0</b>	<b>0</b>	<b>70.750</b>	<b>24.500</b>
482	Други градежни објекти	40.000	24.500	0	0	0	0	30.750	0	0	0	70.750	24.500

Раздел Програма Потпрограма Категорија Ставка	О П И С	Б У Џ Е Т 2020											
		Расходи на Основен буџет				Расходи од самофинансирачки активности		Расходи од заеми		Расходи од донации		Вкупно расходи	
		Буџет	Ребаланс	Буџет	Ребаланс	Буџет	Ребаланс	Буџет	Ребаланс	Буџет	Ребаланс	Буџет	Ребаланс
<b>16002</b>	<b>БИРО ЗА РАЗВОЈ НА ОБРАЗОВАНИЕТО</b>	<b>168.664</b>	<b>157.774</b>	<b>0</b>	<b>0</b>	<b>8.450</b>	<b>8.450</b>	<b>0</b>	<b>0</b>	<b>14.000</b>	<b>14.000</b>	<b>191.114</b>	<b>180.224</b>
<b>1</b>	<b>АДМИНИСТРАЦИЈА</b>	<b>99.368</b>	<b>95.467</b>	<b>0</b>	<b>0</b>	<b>4.500</b>	<b>4.500</b>	<b>0</b>	<b>0</b>	<b>8.000</b>	<b>8.000</b>	<b>111.868</b>	<b>107.967</b>
10	АДМИНИСТРАЦИЈА	89.868	87.117	0	0	4.500	4.500	0	0	8.000	8.000	102.368	99.617
11	ПЕДАГОШКА ЕВИДЕНЦИЈА И ДОКУМЕНТАЦИЈА	9.500	8.350	0	0	0	0	0	0	0	0	9.500	8.350
<b>2</b>	<b>РАЗВОЈ И ПОДГОТОВКА НА НАСТАВНИ ПРОГРАМИ</b>	<b>14.802</b>	<b>11.651</b>	<b>0</b>	<b>0</b>	<b>0</b>	<b>0</b>	<b>0</b>	<b>0</b>	<b>0</b>	<b>0</b>	<b>14.802</b>	<b>11.651</b>
20	РАЗВОЈ И ПОДГОТОВКА НА НАСТАВНИ ПРОГРАМИ ЗА ОСНОВНО ОБРАЗОВАНИЕ	1.650	1.499	0	0	0	0	0	0	0	0	1.650	1.499
21	РАЗВОЈ И ПОДГОТОВКА НА НАСТАВНИ ПРОГРАМИ ЗА ГИМНАЗИСКО ОБРАЗОВАНИЕ И ОБРАЗОВАНИЕ НА УЧЕНИЦИ СО ПОСЕБНИ ПОТРЕБИ	701	701	0	0	0	0	0	0	0	0	701	701
22	ИСТРАЖУВАЊЕ И РАЗВОЈ НА ОБРАЗОВАНИЕТО	1.150	950	0	0	0	0	0	0	0	0	1.150	950
24	ПОДГОТОВКА НА ТЕСТОВИ ЗА ЕКСТЕРНА ПРОВЕРКА НА УЧЕНИЦИТЕ	700	200	0	0	0	0	0	0	0	0	700	200
25	ПРОФЕСИОНАЛЕН РАЗВОЈ НА ВОСПИТНО ОБРАЗОВНИОТ КАДАР ВО ОСНОВНОТО И СРЕДНОТО ОБРАЗОВАНИЕ	6.780	6.680	0	0	0	0	0	0	0	0	6.780	6.680
26	РАЗВОЈ НА ДИГИТАЛНИ СОДРЖИНИ И ОН-ЛИНЕ КУРСЕВИ	3.821	1.621	0	0	0	0	0	0	0	0	3.821	1.621
<b>3</b>	<b>ПОДГОТОВКА И РЕАЛИЗАЦИЈА НА ДРЖАВНА МАТУРА</b>	<b>34.320</b>	<b>31.620</b>	<b>0</b>	<b>0</b>	<b>3.800</b>	<b>3.800</b>	<b>0</b>	<b>0</b>	<b>0</b>	<b>0</b>	<b>38.120</b>	<b>35.420</b>
30	ПОДГОТОВКА И РЕАЛИЗАЦИЈА НА ДРЖАВНА МАТУРА	28.420	25.920	0	0	3.800	3.800	0	0	0	0	32.220	29.720
32	МЕЃУНАРОДНИ ТЕСТИРАЊА	4.100	3.900	0	0	0	0	0	0	0	0	4.100	3.900
33	НАЦИОНАЛНО ТЕСТИРАЊЕ	1.800	1.800	0	0	0	0	0	0	0	0	1.800	1.800
<b>4</b>	<b>РАЗВОЈ И ПОДГОТОВКА НА НАСТАВНИ ПРОГРАМИ ЗА СРЕДНО СТРУЧНО ОБРАЗОВАНИЕ И ПОСТСРЕДНО ОБРАЗОВАНИЕ</b>	<b>20.174</b>	<b>19.036</b>	<b>0</b>	<b>0</b>	<b>150</b>	<b>150</b>	<b>0</b>	<b>0</b>	<b>6.000</b>	<b>6.000</b>	<b>26.324</b>	<b>25.186</b>
40	РАЗВОЈ И ПОДГОТОВКА НА НАСТАВНИ ПРОГРАМИ ЗА СРЕДНО СТРУЧНО ОБРАЗОВАНИЕ И ПОСТСРЕДНО ОБРАЗОВАНИЕ	20.174	19.036	0	0	150	150	0	0	6.000	6.000	26.324	25.186
<b>РАСХОДИ</b>													
<b>40</b>	<b>ПЛАТИ И НАДОМЕСТОЦИ</b>	<b>106.238</b>	<b>106.238</b>	<b>0</b>	<b>0</b>	<b>0</b>	<b>0</b>	<b>0</b>	<b>0</b>	<b>0</b>	<b>0</b>	<b>106.238</b>	<b>106.238</b>
401	Основни плати	76.538	76.338	0	0	0	0	0	0	0	0	76.538	76.338
402	Придонеси за социјално осигурување	29.700	29.900	0	0	0	0	0	0	0	0	29.700	29.900

Раздел Програма Потпрограма Категорија Ставка	О П И С	Б У Џ Е Т 2020											
		Расходи на Основен буџет				Расходи од самофинансирачки активности		Расходи од заеми		Расходи од донации		Вкупно расходи	
		Буџет	Ребаланс	Буџет	Ребаланс	Буџет	Ребаланс	Буџет	Ребаланс	Буџет	Ребаланс	Буџет	Ребаланс
<b>42</b>	<b>СТОКИ И УСЛУГИ</b>	<b>53.766</b>	<b>47.065</b>	<b>0</b>	<b>0</b>	<b>7.650</b>	<b>7.650</b>	<b>0</b>	<b>0</b>	<b>13.500</b>	<b>13.500</b>	<b>74.916</b>	<b>68.215</b>
420	Патни и дневни расходи	1.700	1.200	0	0	440	440	0	0	3.000	3.000	5.140	4.640
421	Комунални услуги, греење, комуникација и транспорт	8.500	8.500	0	0	200	200	0	0	0	0	8.700	8.700
423	Материјали и ситен инвентар	4.000	4.000	0	0	510	510	0	0	1.500	1.500	6.010	6.010
424	Поправки и тековно одржување	4.000	2.000	0	0	650	650	0	0	0	0	4.650	2.650
425	Договорни услуги	32.166	27.965	0	0	5.050	5.050	0	0	8.000	8.000	45.216	41.015
426	Други тековни расходи	3.400	3.400	0	0	800	800	0	0	1.000	1.000	5.200	5.200
<b>46</b>	<b>СУБВЕНЦИИ И ТРАНСФЕРИ</b>	<b>60</b>	<b>211</b>	<b>0</b>	<b>0</b>	<b>0</b>	<b>0</b>	<b>0</b>	<b>0</b>	<b>0</b>	<b>0</b>	<b>60</b>	<b>211</b>
464	Разни трансфери	60	211	0	0	0	0	0	0	0	0	60	211
<b>48</b>	<b>КАПИТАЛНИ РАСХОДИ</b>	<b>8.600</b>	<b>4.260</b>	<b>0</b>	<b>0</b>	<b>800</b>	<b>800</b>	<b>0</b>	<b>0</b>	<b>500</b>	<b>500</b>	<b>9.900</b>	<b>5.560</b>
480	Купување на опрема и машини	4.300	1.500	0	0	300	300	0	0	500	500	5.100	2.300
482	Други градежни објекти	200	200	0	0	100	100	0	0	0	0	300	300
483	Купување на мебел	500	260	0	0	100	100	0	0	0	0	600	360
485	Вложувања и нефинансиски средства	3.600	2.300	0	0	300	300	0	0	0	0	3.900	2.600
<b>1</b>	<b>АДМИНИСТРАЦИЈА</b>	<b>99.368</b>	<b>95.467</b>	<b>0</b>	<b>0</b>	<b>4.500</b>	<b>4.500</b>	<b>0</b>	<b>0</b>	<b>8.000</b>	<b>8.000</b>	<b>111.868</b>	<b>107.967</b>
<b>10</b>	<b>АДМИНИСТРАЦИЈА</b>	<b>89.868</b>	<b>87.117</b>	<b>0</b>	<b>0</b>	<b>4.500</b>	<b>4.500</b>	<b>0</b>	<b>0</b>	<b>8.000</b>	<b>8.000</b>	<b>102.368</b>	<b>99.617</b>
<b>40</b>	<b>ПЛАТИ И НАДОМЕСТОЦИ</b>	<b>77.300</b>	<b>77.038</b>	<b>0</b>	<b>0</b>	<b>0</b>	<b>0</b>	<b>0</b>	<b>0</b>	<b>0</b>	<b>0</b>	<b>77.300</b>	<b>77.038</b>
401	Основни плати	55.700	55.438	0	0	0	0	0	0	0	0	55.700	55.438
402	Придонеси за социјално осигурување	21.600	21.600	0	0	0	0	0	0	0	0	21.600	21.600
<b>42</b>	<b>СТОКИ И УСЛУГИ</b>	<b>10.379</b>	<b>8.979</b>	<b>0</b>	<b>0</b>	<b>4.300</b>	<b>4.300</b>	<b>0</b>	<b>0</b>	<b>8.000</b>	<b>8.000</b>	<b>22.679</b>	<b>21.279</b>
420	Патни и дневни расходи	250	250	0	0	200	200	0	0	2.000	2.000	2.450	2.450
421	Комунални услуги, греење, комуникација и транспорт	4.114	4.114	0	0	0	0	0	0	0	0	4.114	4.114
423	Материјали и ситен инвентар	950	950	0	0	300	300	0	0	500	500	1.750	1.750
424	Поправки и тековно одржување	1.800	800	0	0	300	300	0	0	0	0	2.100	1.100
425	Договорни услуги	2.865	2.465	0	0	3.000	3.000	0	0	5.000	5.000	10.865	10.465
426	Други тековни расходи	400	400	0	0	500	500	0	0	500	500	1.400	1.400
<b>46</b>	<b>СУБВЕНЦИИ И ТРАНСФЕРИ</b>	<b>60</b>	<b>211</b>	<b>0</b>	<b>0</b>	<b>0</b>	<b>0</b>	<b>0</b>	<b>0</b>	<b>0</b>	<b>0</b>	<b>60</b>	<b>211</b>
464	Разни трансфери	60	211	0	0	0	0	0	0	0	0	60	211
<b>48</b>	<b>КАПИТАЛНИ РАСХОДИ</b>	<b>2.129</b>	<b>889</b>	<b>0</b>	<b>0</b>	<b>200</b>	<b>200</b>	<b>0</b>	<b>0</b>	<b>0</b>	<b>0</b>	<b>2.329</b>	<b>1.089</b>

Раздел Програма Потпрограма Категорија Ставка		Б У Џ Е Т 2020											
		Расходи на Основен буџет				Расходи од самофинансирачки активности		Расходи од заеми		Расходи од донации		Вкупно расходи	
		Буџет	Ребаланс	Буџет	Ребаланс	Буџет	Ребаланс	Буџет	Ребаланс	Буџет	Ребаланс	Буџет	Ребаланс
480	Купување на опрема и машини	1.000	0	0	0	200	200	0	0	0	0	1.200	200
483	Купување на мебел	500	260	0	0	0	0	0	0	0	0	500	260
485	Вложувања и нефинансиски средства	629	629	0	0	0	0	0	0	0	0	629	629
<b>11</b>	<b>ПЕДАГОШКА ЕВИДЕНЦИЈА И ДОКУМЕНТАЦИЈА</b>	<b>9.500</b>	<b>8.350</b>	<b>0</b>	<b>0</b>	<b>0</b>	<b>0</b>	<b>0</b>	<b>0</b>	<b>0</b>	<b>0</b>	<b>9.500</b>	<b>8.350</b>
<b>42</b>	<b>СТОКИ И УСЛУГИ</b>	<b>9.500</b>	<b>8.350</b>	<b>0</b>	<b>0</b>	<b>0</b>	<b>0</b>	<b>0</b>	<b>0</b>	<b>0</b>	<b>0</b>	<b>9.500</b>	<b>8.350</b>
425	Договорни услуги	9.500	8.350	0	0	0	0	0	0	0	0	9.500	8.350
<b>2</b>	<b>РАЗВОЈ И ПОДГОТОВКА НА НАСТАВНИ ПРОГРАМИ</b>	<b>14.802</b>	<b>11.651</b>	<b>0</b>	<b>0</b>	<b>0</b>	<b>0</b>	<b>0</b>	<b>0</b>	<b>0</b>	<b>0</b>	<b>14.802</b>	<b>11.651</b>
<b>20</b>	<b>РАЗВОЈ И ПОДГОТОВКА НА НАСТАВНИ ПРОГРАМИ ЗА ОСНОВНО ОБРАЗОВАНИЕ</b>	<b>1.650</b>	<b>1.499</b>	<b>0</b>	<b>0</b>	<b>0</b>	<b>0</b>	<b>0</b>	<b>0</b>	<b>0</b>	<b>0</b>	<b>1.650</b>	<b>1.499</b>
<b>42</b>	<b>СТОКИ И УСЛУГИ</b>	<b>1.650</b>	<b>1.499</b>	<b>0</b>	<b>0</b>	<b>0</b>	<b>0</b>	<b>0</b>	<b>0</b>	<b>0</b>	<b>0</b>	<b>1.650</b>	<b>1.499</b>
420	Патни и дневни расходи	100	100	0	0	0	0	0	0	0	0	100	100
421	Комунални услуги, греење, комуникација и транспорт	300	300	0	0	0	0	0	0	0	0	300	300
423	Материјали и ситен инвентар	100	100	0	0	0	0	0	0	0	0	100	100
424	Поправки и тековно одржување	100	100	0	0	0	0	0	0	0	0	100	100
425	Договорни услуги	1.000	849	0	0	0	0	0	0	0	0	1.000	849
426	Други тековни расходи	50	50	0	0	0	0	0	0	0	0	50	50
<b>21</b>	<b>РАЗВОЈ И ПОДГОТОВКА НА НАСТАВНИ ПРОГРАМИ ЗА ГИМНАЗИСКО ОБРАЗОВАНИЕ И ОБРАЗОВАНИЕ НА УЧЕНИЦИ СО ПОСЕБНИ ПОТРЕБИ</b>	<b>701</b>	<b>701</b>	<b>0</b>	<b>0</b>	<b>0</b>	<b>0</b>	<b>0</b>	<b>0</b>	<b>0</b>	<b>0</b>	<b>701</b>	<b>701</b>
<b>42</b>	<b>СТОКИ И УСЛУГИ</b>	<b>701</b>	<b>701</b>	<b>0</b>	<b>0</b>	<b>0</b>	<b>0</b>	<b>0</b>	<b>0</b>	<b>0</b>	<b>0</b>	<b>701</b>	<b>701</b>
420	Патни и дневни расходи	50	50	0	0	0	0	0	0	0	0	50	50
425	Договорни услуги	601	601	0	0	0	0	0	0	0	0	601	601
426	Други тековни расходи	50	50	0	0	0	0	0	0	0	0	50	50
<b>22</b>	<b>ИСТРАЖУВАЊЕ И РАЗВОЈ НА ОБРАЗОВАНИЕТО</b>	<b>1.150</b>	<b>950</b>	<b>0</b>	<b>0</b>	<b>0</b>	<b>0</b>	<b>0</b>	<b>0</b>	<b>0</b>	<b>0</b>	<b>1.150</b>	<b>950</b>
<b>42</b>	<b>СТОКИ И УСЛУГИ</b>	<b>1.150</b>	<b>950</b>	<b>0</b>	<b>0</b>	<b>0</b>	<b>0</b>	<b>0</b>	<b>0</b>	<b>0</b>	<b>0</b>	<b>1.150</b>	<b>950</b>
420	Патни и дневни расходи	100	0	0	0	0	0	0	0	0	0	100	0
421	Комунални услуги, греење, комуникација и транспорт	100	100	0	0	0	0	0	0	0	0	100	100
423	Материјали и ситен инвентар	100	100	0	0	0	0	0	0	0	0	100	100
424	Поправки и тековно одржување	100	0	0	0	0	0	0	0	0	0	100	0
425	Договорни услуги	700	700	0	0	0	0	0	0	0	0	700	700
426	Други тековни расходи	50	50	0	0	0	0	0	0	0	0	50	50

Раздел Програма Потпрограма Категорија Ставка	О П И С	Б У Џ Е Т 2020											
		Расходи на Основен буџет				Расходи од самофинансирачки активности		Расходи од заеми		Расходи од донации		Вкупно расходи	
		Буџет	Ребаланс	Буџет	Ребаланс	Буџет	Ребаланс	Буџет	Ребаланс	Буџет	Ребаланс	Буџет	Ребаланс
<b>24</b>	<b>ПОДГОТОВКА НА ТЕСТОВИ ЗА ЕКСТЕРНА ПРОВЕРКА НА УЧЕНИЦИТЕ</b>	<b>700</b>	<b>200</b>	<b>0</b>	<b>0</b>	<b>0</b>	<b>0</b>	<b>0</b>	<b>0</b>	<b>0</b>	<b>0</b>	<b>700</b>	<b>200</b>
<b>42</b>	<b>СТОКИ И УСЛУГИ</b>	<b>700</b>	<b>200</b>	<b>0</b>	<b>0</b>	<b>0</b>	<b>0</b>	<b>0</b>	<b>0</b>	<b>0</b>	<b>0</b>	<b>700</b>	<b>200</b>
420	Патни и дневни расходи	50	50	0	0	0	0	0	0	0	0	50	50
423	Материјали и ситен инвентар	100	100	0	0	0	0	0	0	0	0	100	100
425	Договорни услуги	500	0	0	0	0	0	0	0	0	0	500	0
426	Други тековни расходи	50	50	0	0	0	0	0	0	0	0	50	50
<b>25</b>	<b>ПРОФЕСИОНАЛЕН РАЗВОЈ НА ВОСПИТНО ОБРАЗОВНИОТ КАДАР ВО ОСНОВНОТО И СРЕДНОТО ОБРАЗОВАНИЕ</b>	<b>6.780</b>	<b>6.680</b>	<b>0</b>	<b>0</b>	<b>0</b>	<b>0</b>	<b>0</b>	<b>0</b>	<b>0</b>	<b>0</b>	<b>6.780</b>	<b>6.680</b>
<b>42</b>	<b>СТОКИ И УСЛУГИ</b>	<b>6.780</b>	<b>6.680</b>	<b>0</b>	<b>0</b>	<b>0</b>	<b>0</b>	<b>0</b>	<b>0</b>	<b>0</b>	<b>0</b>	<b>6.780</b>	<b>6.680</b>
420	Патни и дневни расходи	330	330	0	0	0	0	0	0	0	0	330	330
423	Материјали и ситен инвентар	150	150	0	0	0	0	0	0	0	0	150	150
424	Поправки и тековно одржување	100	0	0	0	0	0	0	0	0	0	100	0
425	Договорни услуги	6.000	6.000	0	0	0	0	0	0	0	0	6.000	6.000
426	Други тековни расходи	200	200	0	0	0	0	0	0	0	0	200	200
<b>26</b>	<b>РАЗВОЈ НА ДИГИТАЛНИ СОДРЖИНИ И ОН-ЛИНЕ КУРСЕВИ</b>	<b>3.821</b>	<b>1.621</b>	<b>0</b>	<b>0</b>	<b>0</b>	<b>0</b>	<b>0</b>	<b>0</b>	<b>0</b>	<b>0</b>	<b>3.821</b>	<b>1.621</b>
<b>42</b>	<b>СТОКИ И УСЛУГИ</b>	<b>1.450</b>	<b>1.050</b>	<b>0</b>	<b>0</b>	<b>0</b>	<b>0</b>	<b>0</b>	<b>0</b>	<b>0</b>	<b>0</b>	<b>1.450</b>	<b>1.050</b>
420	Патни и дневни расходи	100	100	0	0	0	0	0	0	0	0	100	100
421	Комунални услуги, греење, комуникација и транспорт	100	100	0	0	0	0	0	0	0	0	100	100
423	Материјали и ситен инвентар	50	50	0	0	0	0	0	0	0	0	50	50
424	Поправки и тековно одржување	500	100	0	0	0	0	0	0	0	0	500	100
425	Договорни услуги	500	500	0	0	0	0	0	0	0	0	500	500
426	Други тековни расходи	200	200	0	0	0	0	0	0	0	0	200	200
<b>48</b>	<b>КАПИТАЛНИ РАСХОДИ</b>	<b>2.371</b>	<b>571</b>	<b>0</b>	<b>0</b>	<b>0</b>	<b>0</b>	<b>0</b>	<b>0</b>	<b>0</b>	<b>0</b>	<b>2.371</b>	<b>571</b>
480	Купување на опрема и машини	1.000	500	0	0	0	0	0	0	0	0	1.000	500
485	Вложувања и нефинансиски средства	1.371	71	0	0	0	0	0	0	0	0	1.371	71
<b>3</b>	<b>ПОДГОТОВКА И РЕАЛИЗАЦИЈА НА ДРЖАВНА МАТУРА</b>	<b>34.320</b>	<b>31.620</b>	<b>0</b>	<b>0</b>	<b>3.800</b>	<b>3.800</b>	<b>0</b>	<b>0</b>	<b>0</b>	<b>0</b>	<b>38.120</b>	<b>35.420</b>
<b>30</b>	<b>ПОДГОТОВКА И РЕАЛИЗАЦИЈА НА ДРЖАВНА МАТУРА</b>	<b>28.420</b>	<b>25.920</b>	<b>0</b>	<b>0</b>	<b>3.800</b>	<b>3.800</b>	<b>0</b>	<b>0</b>	<b>0</b>	<b>0</b>	<b>32.220</b>	<b>29.720</b>
<b>40</b>	<b>ПЛАТИ И НАДОМЕСТОЦИ</b>	<b>17.000</b>	<b>17.000</b>	<b>0</b>	<b>0</b>	<b>0</b>	<b>0</b>	<b>0</b>	<b>0</b>	<b>0</b>	<b>0</b>	<b>17.000</b>	<b>17.000</b>
401	Основни плати	12.200	12.200	0	0	0	0	0	0	0	0	12.200	12.200

Раздел Програма Потпрограма Категорија Ставка		Б У Џ Е Т 2020											
		Расходи на Основен буџет				Расходи од самофинансирачки активности		Расходи од заеми		Расходи од донации		Вкупно расходи	
		Буџет	Ребаланс	Буџет	Ребаланс	Буџет	Ребаланс	Буџет	Ребаланс	Буџет	Ребаланс	Буџет	Ребаланс
402	Придонеси за социјално осигурување	4.800	4.800	0	0	0	0	0	0	0	0	4.800	4.800
<b>42</b>	<b>СТОКИ И УСЛУГИ</b>	<b>9.220</b>	<b>7.720</b>	<b>0</b>	<b>0</b>	<b>3.200</b>	<b>3.200</b>	<b>0</b>	<b>0</b>	<b>0</b>	<b>0</b>	<b>12.420</b>	<b>10.920</b>
420	Патни и дневни расходи	120	120	0	0	200	200	0	0	0	0	320	320
421	Комунални услуги, греење, комуникација и транспорт	1.500	1.500	0	0	200	200	0	0	0	0	1.700	1.700
423	Материјали и ситен инвентар	1.500	1.500	0	0	200	200	0	0	0	0	1.700	1.700
424	Поправки и тековно одржување	700	700	0	0	300	300	0	0	0	0	1.000	1.000
425	Договорни услуги	5.000	3.500	0	0	2.000	2.000	0	0	0	0	7.000	5.500
426	Други тековни расходи	400	400	0	0	300	300	0	0	0	0	700	700
<b>48</b>	<b>КАПИТАЛНИ РАСХОДИ</b>	<b>2.200</b>	<b>1.200</b>	<b>0</b>	<b>0</b>	<b>600</b>	<b>600</b>	<b>0</b>	<b>0</b>	<b>0</b>	<b>0</b>	<b>2.800</b>	<b>1.800</b>
480	Купување на опрема и машини	1.000	0	0	0	100	100	0	0	0	0	1.100	100
482	Други градежни објекти	200	200	0	0	100	100	0	0	0	0	300	300
483	Купување на мебел	0	0	0	0	100	100	0	0	0	0	100	100
485	Вложувања и нефинансиски средства	1.000	1.000	0	0	300	300	0	0	0	0	1.300	1.300
<b>32</b>	<b>МЕЃУНАРОДНИ ТЕСТИРАЊА</b>	<b>4.100</b>	<b>3.900</b>	<b>0</b>	<b>0</b>	<b>0</b>	<b>0</b>	<b>0</b>	<b>0</b>	<b>0</b>	<b>0</b>	<b>4.100</b>	<b>3.900</b>
<b>42</b>	<b>СТОКИ И УСЛУГИ</b>	<b>3.100</b>	<b>2.900</b>	<b>0</b>	<b>0</b>	<b>0</b>	<b>0</b>	<b>0</b>	<b>0</b>	<b>0</b>	<b>0</b>	<b>3.100</b>	<b>2.900</b>
420	Патни и дневни расходи	250	50	0	0	0	0	0	0	0	0	250	50
421	Комунални услуги, греење, комуникација и транспорт	150	150	0	0	0	0	0	0	0	0	150	150
423	Материјали и ситен инвентар	200	200	0	0	0	0	0	0	0	0	200	200
425	Договорни услуги	1.000	1.000	0	0	0	0	0	0	0	0	1.000	1.000
426	Други тековни расходи	1.500	1.500	0	0	0	0	0	0	0	0	1.500	1.500
<b>48</b>	<b>КАПИТАЛНИ РАСХОДИ</b>	<b>1.000</b>	<b>1.000</b>	<b>0</b>	<b>0</b>	<b>0</b>	<b>0</b>	<b>0</b>	<b>0</b>	<b>0</b>	<b>0</b>	<b>1.000</b>	<b>1.000</b>
480	Купување на опрема и машини	1.000	1.000	0	0	0	0	0	0	0	0	1.000	1.000
<b>33</b>	<b>НАЦИОНАЛНО ТЕСТИРАЊЕ</b>	<b>1.800</b>	<b>1.800</b>	<b>0</b>	<b>0</b>	<b>0</b>	<b>0</b>	<b>0</b>	<b>0</b>	<b>0</b>	<b>0</b>	<b>1.800</b>	<b>1.800</b>
<b>42</b>	<b>СТОКИ И УСЛУГИ</b>	<b>1.200</b>	<b>1.200</b>	<b>0</b>	<b>0</b>	<b>0</b>	<b>0</b>	<b>0</b>	<b>0</b>	<b>0</b>	<b>0</b>	<b>1.200</b>	<b>1.200</b>
420	Патни и дневни расходи	50	50	0	0	0	0	0	0	0	0	50	50
421	Комунални услуги, греење, комуникација и транспорт	300	300	0	0	0	0	0	0	0	0	300	300
423	Материјали и ситен инвентар	150	150	0	0	0	0	0	0	0	0	150	150
424	Поправки и тековно одржување	100	100	0	0	0	0	0	0	0	0	100	100
425	Договорни услуги	500	500	0	0	0	0	0	0	0	0	500	500
426	Други тековни расходи	100	100	0	0	0	0	0	0	0	0	100	100

Раздел Програма Потпрограма Категорија Ставка	О П И С	Б У Џ Е Т 2020											
		Расходи на Основен буџет				Расходи од самофинансирачки активности		Расходи од заеми		Расходи од донации		Вкупно расходи	
		Буџет	Ребаланс	Буџет	Ребаланс	Буџет	Ребаланс	Буџет	Ребаланс	Буџет	Ребаланс	Буџет	Ребаланс
48	<b>КАПИТАЛНИ РАСХОДИ</b>	<b>600</b>	<b>600</b>	<b>0</b>	<b>0</b>	<b>0</b>	<b>0</b>	<b>0</b>	<b>0</b>	<b>0</b>	<b>0</b>	<b>600</b>	<b>600</b>
485	Вложувања и нефинансиски средства	600	600	0	0	0	0	0	0	0	0	600	600
<b>4</b>	<b>РАЗВОЈ И ПОДГОТОВКА НА НАСТАВНИ ПРОГРАМИ ЗА СРЕДНО СТРУЧНО ОБРАЗОВАНИЕ И ПОСТСРЕДНО ОБРАЗОВАНИЕ</b>	<b>20.174</b>	<b>19.036</b>	<b>0</b>	<b>0</b>	<b>150</b>	<b>150</b>	<b>0</b>	<b>0</b>	<b>6.000</b>	<b>6.000</b>	<b>26.324</b>	<b>25.186</b>
<b>40</b>	<b>РАЗВОЈ И ПОДГОТОВКА НА НАСТАВНИ ПРОГРАМИ ЗА СРЕДНО СТРУЧНО ОБРАЗОВАНИЕ И ПОСТСРЕДНО ОБРАЗОВАНИЕ</b>	<b>20.174</b>	<b>19.036</b>	<b>0</b>	<b>0</b>	<b>150</b>	<b>150</b>	<b>0</b>	<b>0</b>	<b>6.000</b>	<b>6.000</b>	<b>26.324</b>	<b>25.186</b>
<b>40</b>	<b>ПЛАТИ И НАДОМЕСТОЦИ</b>	<b>11.938</b>	<b>12.200</b>	<b>0</b>	<b>0</b>	<b>0</b>	<b>0</b>	<b>0</b>	<b>0</b>	<b>0</b>	<b>0</b>	<b>11.938</b>	<b>12.200</b>
401	Основни плати	8.638	8.700	0	0	0	0	0	0	0	0	8.638	8.700
402	Придонеси за социјално осигурување	3.300	3.500	0	0	0	0	0	0	0	0	3.300	3.500
<b>42</b>	<b>СТОКИ И УСЛУГИ</b>	<b>7.936</b>	<b>6.836</b>	<b>0</b>	<b>0</b>	<b>150</b>	<b>150</b>	<b>0</b>	<b>0</b>	<b>5.500</b>	<b>5.500</b>	<b>13.586</b>	<b>12.486</b>
420	Патни и дневни расходи	300	100	0	0	40	40	0	0	1.000	1.000	1.340	1.140
421	Комунални услуги, греење, комуникација и транспорт	1.936	1.936	0	0	0	0	0	0	0	0	1.936	1.936
423	Материјали и ситен инвентар	700	700	0	0	10	10	0	0	1.000	1.000	1.710	1.710
424	Поправки и тековно одржување	600	200	0	0	50	50	0	0	0	0	650	250
425	Договорни услуги	4.000	3.500	0	0	50	50	0	0	3.000	3.000	7.050	6.550
426	Други тековни расходи	400	400	0	0	0	0	0	0	500	500	900	900
<b>48</b>	<b>КАПИТАЛНИ РАСХОДИ</b>	<b>300</b>	<b>0</b>	<b>0</b>	<b>0</b>	<b>0</b>	<b>0</b>	<b>0</b>	<b>0</b>	<b>500</b>	<b>500</b>	<b>800</b>	<b>500</b>
480	Купување на опрема и машини	300	0	0	0	0	0	0	0	500	500	800	500

Раздел Програма Потпрограма Категорија Ставка	О П И С	Б У Џ Е Т 2020											
		Расходи на Основен буџет				Расходи од самофинансирачки активности		Расходи од заеми		Расходи од донации		Вкупно расходи	
		Буџет	Ребаланс	Буџет	Ребаланс	Буџет	Ребаланс	Буџет	Ребаланс	Буџет	Ребаланс	Буџет	Ребаланс
<b>16003</b>	<b>НАЦИОНАЛНА АГЕНЦИЈА ЗА ЕВРОПСКИ ОБРАЗОВНИ ПРОГРАМИ И МОБИЛНОСТ</b>	<b>25.889</b>	<b>24.889</b>	<b>0</b>	<b>0</b>	<b>0</b>	<b>0</b>	<b>0</b>	<b>0</b>	<b>486.600</b>	<b>867.350</b>	<b>512.489</b>	<b>892.239</b>
<b>2</b>	<b>ЕВРОПСКИ ОБРАЗОВНИ ПРОГРАМИ И МОБИЛНОСТ</b>	<b>25.889</b>	<b>24.889</b>	<b>0</b>	<b>0</b>	<b>0</b>	<b>0</b>	<b>0</b>	<b>0</b>	<b>486.600</b>	<b>867.350</b>	<b>512.489</b>	<b>892.239</b>
20	ЕВРОПСКИ ОБРАЗОВНИ ПРОГРАМИ И МОБИЛНОСТ	25.889	24.889	0	0	0	0	0	0	486.600	867.350	512.489	892.239
<b>РАСХОДИ</b>													
<b>40</b>	<b>ПЛАТИ И НАДОМЕСТОЦИ</b>	<b>18.844</b>	<b>17.844</b>	<b>0</b>	<b>0</b>	<b>0</b>	<b>0</b>	<b>0</b>	<b>0</b>	<b>0</b>	<b>0</b>	<b>18.844</b>	<b>17.844</b>
401	Основни плати	13.696	12.696	0	0	0	0	0	0	0	0	13.696	12.696
402	Придонеси за социјално осигурување	5.148	5.148	0	0	0	0	0	0	0	0	5.148	5.148
<b>42</b>	<b>СТОКИ И УСЛУГИ</b>	<b>6.505</b>	<b>6.505</b>	<b>0</b>	<b>0</b>	<b>0</b>	<b>0</b>	<b>0</b>	<b>0</b>	<b>35.800</b>	<b>58.500</b>	<b>42.305</b>	<b>65.005</b>
420	Патни и дневни расходи	180	180	0	0	0	0	0	0	7.250	7.250	7.430	7.430
421	Комунални услуги, греење, комуникација и транспорт	1.940	1.940	0	0	0	0	0	0	600	2.100	2.540	4.040
423	Материјали и ситен инвентар	300	300	0	0	0	0	0	0	700	900	1.000	1.200
424	Поправки и тековно одржување	300	300	0	0	0	0	0	0	3.650	3.650	3.950	3.950
425	Договорни услуги	3.200	3.200	0	0	0	0	0	0	20.000	41.000	23.200	44.200
426	Други тековни расходи	135	135	0	0	0	0	0	0	600	600	735	735
427	Привремени вработувања	450	450	0	0	0	0	0	0	3.000	3.000	3.450	3.450
<b>46</b>	<b>СУБВЕНЦИИ И ТРАНСФЕРИ</b>	<b>0</b>	<b>0</b>	<b>0</b>	<b>0</b>	<b>0</b>	<b>0</b>	<b>0</b>	<b>0</b>	<b>446.200</b>	<b>802.200</b>	<b>446.200</b>	<b>802.200</b>
464	Разни трансфери	0	0	0	0	0	0	0	0	446.200	802.200	446.200	802.200
<b>48</b>	<b>КАПИТАЛНИ РАСХОДИ</b>	<b>540</b>	<b>540</b>	<b>0</b>	<b>0</b>	<b>0</b>	<b>0</b>	<b>0</b>	<b>0</b>	<b>4.600</b>	<b>6.650</b>	<b>5.140</b>	<b>7.190</b>
480	Купување на опрема и машини	180	180	0	0	0	0	0	0	2.600	4.650	2.780	4.830
483	Купување на мебел	270	270	0	0	0	0	0	0	1.400	1.400	1.670	1.670
485	Вложувања и нефинансиски средства	90	90	0	0	0	0	0	0	600	600	690	690
<b>2</b>	<b>ЕВРОПСКИ ОБРАЗОВНИ ПРОГРАМИ И МОБИЛНОСТ</b>	<b>25.889</b>	<b>24.889</b>	<b>0</b>	<b>0</b>	<b>0</b>	<b>0</b>	<b>0</b>	<b>0</b>	<b>486.600</b>	<b>867.350</b>	<b>512.489</b>	<b>892.239</b>
<b>20</b>	<b>ЕВРОПСКИ ОБРАЗОВНИ ПРОГРАМИ И МОБИЛНОСТ</b>	<b>25.889</b>	<b>24.889</b>	<b>0</b>	<b>0</b>	<b>0</b>	<b>0</b>	<b>0</b>	<b>0</b>	<b>486.600</b>	<b>867.350</b>	<b>512.489</b>	<b>892.239</b>
<b>40</b>	<b>ПЛАТИ И НАДОМЕСТОЦИ</b>	<b>18.844</b>	<b>17.844</b>	<b>0</b>	<b>0</b>	<b>0</b>	<b>0</b>	<b>0</b>	<b>0</b>	<b>0</b>	<b>0</b>	<b>18.844</b>	<b>17.844</b>
401	Основни плати	13.696	12.696	0	0	0	0	0	0	0	0	13.696	12.696
402	Придонеси за социјално осигурување	5.148	5.148	0	0	0	0	0	0	0	0	5.148	5.148



Раздел Програма Потпрограма Категорија Ставка	О П И С	Б У Џ Е Т 2020											
		Расходи на Основен буџет				Расходи од самофинансирачки активности		Расходи од заеми		Расходи од донации		Вкупно расходи	
		Буџет	Ребаланс	Буџет	Ребаланс	Буџет	Ребаланс	Буџет	Ребаланс	Буџет	Ребаланс	Буџет	Ребаланс
<b>42</b>	<b>СТОКИ И УСЛУГИ</b>	<b>6.505</b>	<b>6.505</b>	<b>0</b>	<b>0</b>	<b>0</b>	<b>0</b>	<b>0</b>	<b>0</b>	<b>35.800</b>	<b>58.500</b>	<b>42.305</b>	<b>65.005</b>
420	Патни и дневни расходи	180	180	0	0	0	0	0	0	7.250	7.250	7.430	7.430
421	Комунални услуги, греење, комуникација и транспорт	1.940	1.940	0	0	0	0	0	0	600	2.100	2.540	4.040
423	Материјали и ситен инвентар	300	300	0	0	0	0	0	0	700	900	1.000	1.200
424	Поправки и тековно одржување	300	300	0	0	0	0	0	0	3.650	3.650	3.950	3.950
425	Договорни услуги	3.200	3.200	0	0	0	0	0	0	20.000	41.000	23.200	44.200
426	Други тековни расходи	135	135	0	0	0	0	0	0	600	600	735	735
427	Привремени вработувања	450	450	0	0	0	0	0	0	3.000	3.000	3.450	3.450
<b>46</b>	<b>СУБВЕНЦИИ И ТРАНСФЕРИ</b>	<b>0</b>	<b>0</b>	<b>0</b>	<b>0</b>	<b>0</b>	<b>0</b>	<b>0</b>	<b>0</b>	<b>446.200</b>	<b>802.200</b>	<b>446.200</b>	<b>802.200</b>
464	Разни трансфери	0	0	0	0	0	0	0	0	446.200	802.200	446.200	802.200
<b>48</b>	<b>КАПИТАЛНИ РАСХОДИ</b>	<b>540</b>	<b>540</b>	<b>0</b>	<b>0</b>	<b>0</b>	<b>0</b>	<b>0</b>	<b>0</b>	<b>4.600</b>	<b>6.650</b>	<b>5.140</b>	<b>7.190</b>
480	Купување на опрема и машини	180	180	0	0	0	0	0	0	2.600	4.650	2.780	4.830
483	Купување на мебел	270	270	0	0	0	0	0	0	1.400	1.400	1.670	1.670
485	Вложувања и нефинансиски средства	90	90	0	0	0	0	0	0	600	600	690	690

Раздел Програма Потпрограма Категорија Ставка	О П И С	Б У Џ Е Т 2020											
		Расходи на Основен буџет				Расходи од самофинансирачки активности		Расходи од заеми		Расходи од донации		Вкупно расходи	
		Буџет	Ребаланс	Буџет	Ребаланс	Буџет	Ребаланс	Буџет	Ребаланс	Буџет	Ребаланс	Буџет	Ребаланс

<b>16004</b>	<b>ДРЖАВЕН ПРОСВЕТЕН ИНСПЕКТОРАТ</b>	<b>61.261</b>	<b>60.521</b>	<b>0</b>	<b>0</b>	<b>0</b>	<b>0</b>	<b>0</b>	<b>0</b>	<b>0</b>	<b>0</b>	<b>61.261</b>	<b>60.521</b>
--------------	--------------------------------------	---------------	---------------	----------	----------	----------	----------	----------	----------	----------	----------	---------------	---------------

<b>1</b>	<b>ИНСПЕКТОРАТИ</b>	<b>61.261</b>	<b>60.521</b>	<b>0</b>	<b>0</b>	<b>0</b>	<b>0</b>	<b>0</b>	<b>0</b>	<b>0</b>	<b>0</b>	<b>61.261</b>	<b>60.521</b>
19	ИНСПЕКТОРАТИ	61.261	60.521	0	0	0	0	0	0	0	0	61.261	60.521

#### РАСХОДИ

<b>40</b>	<b>ПЛАТИ И НАДОМЕСТОЦИ</b>	<b>55.151</b>	<b>55.151</b>	<b>0</b>	<b>0</b>	<b>0</b>	<b>0</b>	<b>0</b>	<b>0</b>	<b>0</b>	<b>0</b>	<b>55.151</b>	<b>55.151</b>
401	Основни плати	39.971	39.671	0	0	0	0	0	0	0	0	39.971	39.671
402	Придонеси за социјално осигурување	15.000	15.300	0	0	0	0	0	0	0	0	15.000	15.300
404	Надоместоци	180	180	0	0	0	0	0	0	0	0	180	180
<b>42</b>	<b>СТОКИ И УСЛУГИ</b>	<b>5.660</b>	<b>4.920</b>	<b>0</b>	<b>0</b>	<b>0</b>	<b>0</b>	<b>0</b>	<b>0</b>	<b>0</b>	<b>0</b>	<b>5.660</b>	<b>4.920</b>
420	Патни и дневни расходи	700	700	0	0	0	0	0	0	0	0	700	700
421	Комунални услуги, греење, комуникација и транспорт	3.740	3.000	0	0	0	0	0	0	0	0	3.740	3.000
423	Материјали и ситен инвентар	230	230	0	0	0	0	0	0	0	0	230	230
424	Поправки и тековно одржување	140	140	0	0	0	0	0	0	0	0	140	140
425	Договорни услуги	550	550	0	0	0	0	0	0	0	0	550	550
426	Други тековни расходи	300	300	0	0	0	0	0	0	0	0	300	300
<b>46</b>	<b>СУБВЕНЦИИ И ТРАНСФЕРИ</b>	<b>400</b>	<b>400</b>	<b>0</b>	<b>0</b>	<b>0</b>	<b>0</b>	<b>0</b>	<b>0</b>	<b>0</b>	<b>0</b>	<b>400</b>	<b>400</b>
464	Разни трансфери	400	400	0	0	0	0	0	0	0	0	400	400
<b>48</b>	<b>КАПИТАЛНИ РАСХОДИ</b>	<b>50</b>	<b>50</b>	<b>0</b>	<b>0</b>	<b>0</b>	<b>0</b>	<b>0</b>	<b>0</b>	<b>0</b>	<b>0</b>	<b>50</b>	<b>50</b>
480	Купување на опрема и машини	50	50	0	0	0	0	0	0	0	0	50	50

<b>1</b>	<b>ИНСПЕКТОРАТИ</b>	<b>61.261</b>	<b>60.521</b>	<b>0</b>	<b>0</b>	<b>0</b>	<b>0</b>	<b>0</b>	<b>0</b>	<b>0</b>	<b>0</b>	<b>61.261</b>	<b>60.521</b>
----------	---------------------	---------------	---------------	----------	----------	----------	----------	----------	----------	----------	----------	---------------	---------------

<b>19</b>	<b>ИНСПЕКТОРАТИ</b>	<b>61.261</b>	<b>60.521</b>	<b>0</b>	<b>0</b>	<b>0</b>	<b>0</b>	<b>0</b>	<b>0</b>	<b>0</b>	<b>0</b>	<b>61.261</b>	<b>60.521</b>
-----------	---------------------	---------------	---------------	----------	----------	----------	----------	----------	----------	----------	----------	---------------	---------------

<b>40</b>	<b>ПЛАТИ И НАДОМЕСТОЦИ</b>	<b>55.151</b>	<b>55.151</b>	<b>0</b>	<b>0</b>	<b>0</b>	<b>0</b>	<b>0</b>	<b>0</b>	<b>0</b>	<b>0</b>	<b>55.151</b>	<b>55.151</b>
401	Основни плати	39.971	39.671	0	0	0	0	0	0	0	0	39.971	39.671
402	Придонеси за социјално осигурување	15.000	15.300	0	0	0	0	0	0	0	0	15.000	15.300
404	Надоместоци	180	180	0	0	0	0	0	0	0	0	180	180
<b>42</b>	<b>СТОКИ И УСЛУГИ</b>	<b>5.660</b>	<b>4.920</b>	<b>0</b>	<b>0</b>	<b>0</b>	<b>0</b>	<b>0</b>	<b>0</b>	<b>0</b>	<b>0</b>	<b>5.660</b>	<b>4.920</b>

Раздел Програма Потпрограма Категорија Ставка	О П И С	Б У Џ Е Т 2020											
		Расходи на Основен буџет				Расходи од самофинансирачки активности		Расходи од заеми		Расходи од донации		Вкупно расходи	
		Буџет	Ребаланс	Буџет	Ребаланс	Буџет	Ребаланс	Буџет	Ребаланс	Буџет	Ребаланс	Буџет	Ребаланс
420	Патни и дневни расходи	700	700	0	0	0	0	0	0	0	0	700	700
421	Комунални услуги, греење, комуникација и транспорт	3.740	3.000	0	0	0	0	0	0	0	0	3.740	3.000
423	Материјали и ситен инвентар	230	230	0	0	0	0	0	0	0	0	230	230
424	Поправки и тековно одржување	140	140	0	0	0	0	0	0	0	0	140	140
425	Договорни услуги	550	550	0	0	0	0	0	0	0	0	550	550
426	Други тековни расходи	300	300	0	0	0	0	0	0	0	0	300	300
<b>46</b>	<b>СУБВЕНЦИИ И ТРАНСФЕРИ</b>	<b>400</b>	<b>400</b>	<b>0</b>	<b>0</b>	<b>0</b>	<b>0</b>	<b>0</b>	<b>0</b>	<b>0</b>	<b>0</b>	<b>400</b>	<b>400</b>
464	Разни трансфери	400	400	0	0	0	0	0	0	0	0	400	400
<b>48</b>	<b>КАПИТАЛНИ РАСХОДИ</b>	<b>50</b>	<b>50</b>	<b>0</b>	<b>0</b>	<b>0</b>	<b>0</b>	<b>0</b>	<b>0</b>	<b>0</b>	<b>0</b>	<b>50</b>	<b>50</b>
480	Купување на опрема и машини	50	50	0	0	0	0	0	0	0	0	50	50

Раздел Програма Потпрограма Категорија Ставка	О П И С	Б У Џ Е Т 2020											
		Расходи на Основен буџет				Расходи од самофинансирачки активности		Расходи од заеми		Расходи од донации		Вкупно расходи	
		Буџет	Ребаланс	Буџет	Ребаланс	Буџет	Ребаланс	Буџет	Ребаланс	Буџет	Ребаланс	Буџет	Ребаланс
<b>16101</b>	<b>АГЕНЦИЈА ЗА МЛАДИ И СПОРТ</b>	<b>349.822</b>	<b>352.022</b>	<b>52</b>	<b>52</b>	<b>180.000</b>	<b>180.000</b>	<b>0</b>	<b>0</b>	<b>8.886</b>	<b>8.886</b>	<b>538.760</b>	<b>540.960</b>
<b>2</b>	<b>СПОРТ</b>	<b>231.712</b>	<b>237.912</b>	<b>52</b>	<b>52</b>	<b>180.000</b>	<b>180.000</b>	<b>0</b>	<b>0</b>	<b>34</b>	<b>34</b>	<b>411.798</b>	<b>417.998</b>
20	СПОРТ	87.540	86.740	0	0	180.000	180.000	0	0	34	34	267.574	266.774
2A	СПОРТСКИ ОБЈЕКТИ	144.172	151.172	52	52	0	0	0	0	0	0	144.224	151.224
<b>3</b>	<b>МЛАДИ</b>	<b>16.467</b>	<b>20.467</b>	<b>0</b>	<b>0</b>	<b>0</b>	<b>0</b>	<b>0</b>	<b>0</b>	<b>0</b>	<b>0</b>	<b>16.467</b>	<b>20.467</b>
30	МЛАДИ	16.467	20.467	0	0	0	0	0	0	0	0	16.467	20.467
<b>4</b>	<b>МЕЃУНАРОДЕН ПРОГРАМ</b>	<b>71.643</b>	<b>63.643</b>	<b>0</b>	<b>0</b>	<b>0</b>	<b>0</b>	<b>0</b>	<b>0</b>	<b>8.852</b>	<b>8.852</b>	<b>80.495</b>	<b>72.495</b>
40	МЕЃУНАРОДЕН ПРОГРАМ	71.643	63.643	0	0	0	0	0	0	8.852	8.852	80.495	72.495
<b>П</b>	<b>МЕРКИ ЗА СПРАВУВАЊЕ СО COVID-19 КРИЗАТА</b>	<b>30.000</b>	<b>30.000</b>	<b>0</b>	<b>0</b>	<b>0</b>	<b>0</b>	<b>0</b>	<b>0</b>	<b>0</b>	<b>0</b>	<b>30.000</b>	<b>30.000</b>
П1	МЕРКИ ЗА СПРАВУВАЊЕ СО COVID-19 КРИЗАТА	30.000	30.000	0	0	0	0	0	0	0	0	30.000	30.000
<b>РАСХОДИ</b>													
<b>40</b>	<b>ПЛАТИ И НАДОМЕСТОЦИ</b>	<b>23.207</b>	<b>23.207</b>	<b>0</b>	<b>0</b>	<b>0</b>	<b>0</b>	<b>0</b>	<b>0</b>	<b>0</b>	<b>0</b>	<b>23.207</b>	<b>23.207</b>
401	Основни плати	16.805	16.805	0	0	0	0	0	0	0	0	16.805	16.805
402	Придонеси за социјално осигурување	6.402	6.402	0	0	0	0	0	0	0	0	6.402	6.402
<b>42</b>	<b>СТОКИ И УСЛУГИ</b>	<b>14.829</b>	<b>20.329</b>	<b>0</b>	<b>0</b>	<b>0</b>	<b>0</b>	<b>0</b>	<b>0</b>	<b>8.886</b>	<b>8.886</b>	<b>23.715</b>	<b>29.215</b>
420	Патни и дневни расходи	550	550	0	0	0	0	0	0	0	0	550	550
421	Комунални услуги, греење, комуникација и транспорт	2.140	2.140	0	0	0	0	0	0	80	80	2.220	2.220
423	Материјали и ситен инвентар	463	463	0	0	0	0	0	0	0	0	463	463
424	Поправки и тековно одржување	910	910	0	0	0	0	0	0	0	0	910	910
425	Договорни услуги	9.338	6.338	0	0	0	0	0	0	8.806	8.806	18.144	15.144
426	Други тековни расходи	1.428	9.928	0	0	0	0	0	0	0	0	1.428	9.928
<b>46</b>	<b>СУБВЕНЦИИ И ТРАНСФЕРИ</b>	<b>165.649</b>	<b>206.242</b>	<b>0</b>	<b>0</b>	<b>180.000</b>	<b>180.000</b>	<b>0</b>	<b>0</b>	<b>0</b>	<b>0</b>	<b>345.649</b>	<b>386.242</b>
463	Трансфери до невладини организации	71.011	68.011	0	0	180.000	180.000	0	0	0	0	251.011	248.011
464	Разни трансфери	94.638	88.138	0	0	0	0	0	0	0	0	94.638	88.138
465	Исплата по извршни исправи	0	50.093	0	0	0	0	0	0	0	0	0	50.093
<b>48</b>	<b>КАПИТАЛНИ РАСХОДИ</b>	<b>146.137</b>	<b>102.244</b>	<b>52</b>	<b>52</b>	<b>0</b>	<b>0</b>	<b>0</b>	<b>0</b>	<b>0</b>	<b>0</b>	<b>146.189</b>	<b>102.296</b>

Раздел Програма Потпрограма Категорија Ставка	О П И С	Б У Џ Е Т 2020											
		Расходи на Основен буџет				Расходи од самофинансирачки активности		Расходи од заеми		Расходи од донации		Вкупно расходи	
		Буџет	Ребаланс	Буџет	Ребаланс	Буџет	Ребаланс	Буџет	Ребаланс	Буџет	Ребаланс	Буџет	Ребаланс
480	Купување на опрема и машини	965	965	0	0	0	0	0	0	0	0	965	965
482	Други градежни објекти	144.172	94.079	52	52	0	0	0	0	0	0	144.224	94.131
485	Вложувања и нефинансиски средства	1.000	200	0	0	0	0	0	0	0	0	1.000	200
488	Капитални дотации до ЕЛС	0	7.000	0	0	0	0	0	0	0	0	0	7.000
<b>2</b>	<b>СПОРТ</b>	<b>231.712</b>	<b>237.912</b>	<b>52</b>	<b>52</b>	<b>180.000</b>	<b>180.000</b>	<b>0</b>	<b>0</b>	<b>34</b>	<b>34</b>	<b>411.798</b>	<b>417.998</b>
<b>20</b>	<b>СПОРТ</b>	<b>87.540</b>	<b>86.740</b>	<b>0</b>	<b>0</b>	<b>180.000</b>	<b>180.000</b>	<b>0</b>	<b>0</b>	<b>34</b>	<b>34</b>	<b>267.574</b>	<b>266.774</b>
<b>40</b>	<b>ПЛАТИ И НАДОМЕСТОЦИ</b>	<b>23.207</b>	<b>23.207</b>	<b>0</b>	<b>0</b>	<b>0</b>	<b>0</b>	<b>0</b>	<b>0</b>	<b>0</b>	<b>0</b>	<b>23.207</b>	<b>23.207</b>
401	Основни плати	16.805	16.805	0	0	0	0	0	0	0	0	16.805	16.805
402	Придонеси за социјално осигурување	6.402	6.402	0	0	0	0	0	0	0	0	6.402	6.402
<b>42</b>	<b>СТОКИ И УСЛУГИ</b>	<b>6.373</b>	<b>6.373</b>	<b>0</b>	<b>0</b>	<b>0</b>	<b>0</b>	<b>0</b>	<b>0</b>	<b>34</b>	<b>34</b>	<b>6.407</b>	<b>6.407</b>
420	Патни и дневни расходи	400	400	0	0	0	0	0	0	0	0	400	400
421	Комунални услуги, греење, комуникација и транспорт	2.000	2.000	0	0	0	0	0	0	0	0	2.000	2.000
423	Материјали и ситен инвентар	463	463	0	0	0	0	0	0	0	0	463	463
424	Поправки и тековно одржување	910	910	0	0	0	0	0	0	0	0	910	910
425	Договорни услуги	1.900	1.900	0	0	0	0	0	0	34	34	1.934	1.934
426	Други тековни расходи	700	700	0	0	0	0	0	0	0	0	700	700
<b>46</b>	<b>СУБВЕНЦИИ И ТРАНСФЕРИ</b>	<b>56.760</b>	<b>56.760</b>	<b>0</b>	<b>0</b>	<b>180.000</b>	<b>180.000</b>	<b>0</b>	<b>0</b>	<b>0</b>	<b>0</b>	<b>236.760</b>	<b>236.760</b>
463	Трансфери до невладини организации	46.500	46.500	0	0	180.000	180.000	0	0	0	0	226.500	226.500
464	Разни трансфери	10.260	10.260	0	0	0	0	0	0	0	0	10.260	10.260
<b>48</b>	<b>КАПИТАЛНИ РАСХОДИ</b>	<b>1.200</b>	<b>400</b>	<b>0</b>	<b>0</b>	<b>0</b>	<b>0</b>	<b>0</b>	<b>0</b>	<b>0</b>	<b>0</b>	<b>1.200</b>	<b>400</b>
480	Купување на опрема и машини	200	200	0	0	0	0	0	0	0	0	200	200
485	Вложувања и нефинансиски средства	1.000	200	0	0	0	0	0	0	0	0	1.000	200
<b>2A</b>	<b>СПОРТСКИ ОБЈЕКТИ</b>	<b>144.172</b>	<b>151.172</b>	<b>52</b>	<b>52</b>	<b>0</b>	<b>0</b>	<b>0</b>	<b>0</b>	<b>0</b>	<b>0</b>	<b>144.224</b>	<b>151.224</b>
<b>46</b>	<b>СУБВЕНЦИИ И ТРАНСФЕРИ</b>	<b>0</b>	<b>50.093</b>	<b>0</b>	<b>0</b>	<b>0</b>	<b>0</b>	<b>0</b>	<b>0</b>	<b>0</b>	<b>0</b>	<b>0</b>	<b>50.093</b>
465	Исплата по извршни исправи	0	50.093	0	0	0	0	0	0	0	0	0	50.093
<b>48</b>	<b>КАПИТАЛНИ РАСХОДИ</b>	<b>144.172</b>	<b>101.079</b>	<b>52</b>	<b>52</b>	<b>0</b>	<b>0</b>	<b>0</b>	<b>0</b>	<b>0</b>	<b>0</b>	<b>144.224</b>	<b>101.131</b>
482	Други градежни објекти	144.172	94.079	52	52	0	0	0	0	0	0	144.224	94.131
488	Капитални дотации до ЕЛС	0	7.000	0	0	0	0	0	0	0	0	0	7.000

Раздел Програма Потпрограма Категорија Ставка	О П И С	Б У Џ Е Т 2020											
		Расходи на Основен буџет				Расходи од самофинансирачки активности		Расходи од заеми		Расходи од донации		Вкупно расходи	
		Буџет	Ребаланс	Буџет	Ребаланс	Буџет	Ребаланс	Буџет	Ребаланс	Буџет	Ребаланс	Буџет	Ребаланс
<b>3</b>	<b>МЛАДИ</b>	<b>16.467</b>	<b>20.467</b>	<b>0</b>	<b>0</b>	<b>0</b>	<b>0</b>	<b>0</b>	<b>0</b>	<b>0</b>	<b>0</b>	<b>16.467</b>	<b>20.467</b>
<b>30</b>	<b>МЛАДИ</b>	<b>16.467</b>	<b>20.467</b>	<b>0</b>	<b>0</b>	<b>0</b>	<b>0</b>	<b>0</b>	<b>0</b>	<b>0</b>	<b>0</b>	<b>16.467</b>	<b>20.467</b>
<b>42</b>	<b>СТОКИ И УСЛУГИ</b>	<b>7.906</b>	<b>13.406</b>	<b>0</b>	<b>0</b>	<b>0</b>	<b>0</b>	<b>0</b>	<b>0</b>	<b>0</b>	<b>0</b>	<b>7.906</b>	<b>13.406</b>
420	Патни и дневни расходи	150	150	0	0	0	0	0	0	0	0	150	150
421	Комунални услуги, греење, комуникација и транспорт	140	140	0	0	0	0	0	0	0	0	140	140
425	Договорни услуги	7.438	4.438	0	0	0	0	0	0	0	0	7.438	4.438
426	Други тековни расходи	178	8.678	0	0	0	0	0	0	0	0	178	8.678
	измена												
<b>46</b>	<b>СУБВЕНЦИИ И ТРАНСФЕРИ</b>	<b>7.796</b>	<b>6.296</b>	<b>0</b>	<b>0</b>	<b>0</b>	<b>0</b>	<b>0</b>	<b>0</b>	<b>0</b>	<b>0</b>	<b>7.796</b>	<b>6.296</b>
463	Трансфери до невладини организации	4.989	4.989	0	0	0	0	0	0	0	0	4.989	4.989
464	Разни трансфери	2.807	1.307	0	0	0	0	0	0	0	0	2.807	1.307
<b>48</b>	<b>КАПИТАЛНИ РАСХОДИ</b>	<b>765</b>	<b>765</b>	<b>0</b>	<b>0</b>	<b>0</b>	<b>0</b>	<b>0</b>	<b>0</b>	<b>0</b>	<b>0</b>	<b>765</b>	<b>765</b>
480	Купување на опрема и машини	765	765	0	0	0	0	0	0	0	0	765	765
<b>4</b>	<b>МЕЃУНАРОДЕН ПРОГРАМ</b>	<b>71.643</b>	<b>63.643</b>	<b>0</b>	<b>0</b>	<b>0</b>	<b>0</b>	<b>0</b>	<b>0</b>	<b>8.852</b>	<b>8.852</b>	<b>80.495</b>	<b>72.495</b>
<b>40</b>	<b>МЕЃУНАРОДЕН ПРОГРАМ</b>	<b>71.643</b>	<b>63.643</b>	<b>0</b>	<b>0</b>	<b>0</b>	<b>0</b>	<b>0</b>	<b>0</b>	<b>8.852</b>	<b>8.852</b>	<b>80.495</b>	<b>72.495</b>
<b>42</b>	<b>СТОКИ И УСЛУГИ</b>	<b>550</b>	<b>550</b>	<b>0</b>	<b>0</b>	<b>0</b>	<b>0</b>	<b>0</b>	<b>0</b>	<b>8.852</b>	<b>8.852</b>	<b>9.402</b>	<b>9.402</b>
421	Комунални услуги, греење, комуникација и транспорт	0	0	0	0	0	0	0	0	80	80	80	80
425	Договорни услуги	0	0	0	0	0	0	0	0	8.772	8.772	8.772	8.772
426	Други тековни расходи	550	550	0	0	0	0	0	0	0	0	550	550
<b>46</b>	<b>СУБВЕНЦИИ И ТРАНСФЕРИ</b>	<b>71.093</b>	<b>63.093</b>	<b>0</b>	<b>0</b>	<b>0</b>	<b>0</b>	<b>0</b>	<b>0</b>	<b>0</b>	<b>0</b>	<b>71.093</b>	<b>63.093</b>
463	Трансфери до невладини организации	19.522	16.522	0	0	0	0	0	0	0	0	19.522	16.522
464	Разни трансфери	51.571	46.571	0	0	0	0	0	0	0	0	51.571	46.571
<b>П</b>	<b>МЕРКИ ЗА СПРАВУВАЊЕ СО COVID-19 КРИЗАТА</b>	<b>30.000</b>	<b>30.000</b>	<b>0</b>	<b>0</b>	<b>0</b>	<b>0</b>	<b>0</b>	<b>0</b>	<b>0</b>	<b>0</b>	<b>30.000</b>	<b>30.000</b>
<b>П1</b>	<b>МЕРКИ ЗА СПРАВУВАЊЕ СО COVID-19 КРИЗАТА</b>	<b>30.000</b>	<b>30.000</b>	<b>0</b>	<b>0</b>	<b>0</b>	<b>0</b>	<b>0</b>	<b>0</b>	<b>0</b>	<b>0</b>	<b>30.000</b>	<b>30.000</b>
<b>46</b>	<b>СУБВЕНЦИИ И ТРАНСФЕРИ</b>	<b>30.000</b>	<b>30.000</b>	<b>0</b>	<b>0</b>	<b>0</b>	<b>0</b>	<b>0</b>	<b>0</b>	<b>0</b>	<b>0</b>	<b>30.000</b>	<b>30.000</b>
464	Разни трансфери	30.000	30.000	0	0	0	0	0	0	0	0	30.000	30.000

Раздел Програма Потпрограма Категорија Ставка	О П И С	Б У Џ Е Т 2020											
		Расходи на Основен буџет				Расходи од самофинансирачки активности		Расходи од заеми		Расходи од донации		Вкупно расходи	
		Буџет	Ребаланс	Буџет	Ребаланс	Буџет	Ребаланс	Буџет	Ребаланс	Буџет	Ребаланс	Буџет	Ребаланс
<b>17001</b>	<b>МИНИСТЕРСТВО ЗА ИНФОРМАТИЧКО ОПШТЕСТВО И АДМИНИСТРАЦИЈА</b>	<b>1.479.542</b>	<b>1.389.247</b>	<b>2.360</b>	<b>2.360</b>	<b>0</b>	<b>0</b>	<b>0</b>	<b>0</b>	<b>8.000</b>	<b>14.400</b>	<b>1.489.902</b>	<b>1.406.007</b>
<b>2</b>	<b>ИНФОРМАТИЧКО ОПШТЕСТВО</b>	<b>109.542</b>	<b>107.742</b>	<b>0</b>	<b>0</b>	<b>0</b>	<b>0</b>	<b>0</b>	<b>0</b>	<b>0</b>	<b>0</b>	<b>109.542</b>	<b>107.742</b>
20	ИНФОРМАТИЧКО ОПШТЕСТВО	109.542	107.742	0	0	0	0	0	0	0	0	109.542	107.742
<b>4</b>	<b>МАРНЕТ</b>	<b>29.325</b>	<b>28.730</b>	<b>2.360</b>	<b>2.360</b>	<b>0</b>	<b>0</b>	<b>0</b>	<b>0</b>	<b>8.000</b>	<b>14.400</b>	<b>39.685</b>	<b>45.490</b>
40	МАРНЕТ	29.325	28.730	2.360	2.360	0	0	0	0	8.000	14.400	39.685	45.490
<b>K</b>	<b>РЕФОРМА НА ЈАВНАТА АДМИНИСТРАЦИЈА</b>	<b>48.936</b>	<b>30.336</b>	<b>0</b>	<b>0</b>	<b>0</b>	<b>0</b>	<b>0</b>	<b>0</b>	<b>0</b>	<b>0</b>	<b>48.936</b>	<b>30.336</b>
K6	РЕФОРМА НА ЈАВНАТА АДМИНИСТРАЦИЈА	48.936	30.336	0	0	0	0	0	0	0	0	48.936	30.336
<b>H</b>	<b>ИНФОРМАЦИСКИ И КОМУНИКАЦИСКИ ТЕХНОЛОГИИ</b>	<b>1.291.739</b>	<b>1.222.439</b>	<b>0</b>	<b>0</b>	<b>0</b>	<b>0</b>	<b>0</b>	<b>0</b>	<b>0</b>	<b>0</b>	<b>1.291.739</b>	<b>1.222.439</b>
H1	РАДИОДИФУЗНА ДЕЈНОСТ	1.200.000	1.150.000	0	0	0	0	0	0	0	0	1.200.000	1.150.000
HA	РАЗВОЈ И ИМПЛЕМЕНТАЦИЈА НА ИКТ	91.739	72.439	0	0	0	0	0	0	0	0	91.739	72.439
<b>РАСХОДИ</b>													
<b>40</b>	<b>ПЛАТИ И НАДОМЕСТОЦИ</b>	<b>101.442</b>	<b>101.442</b>	<b>0</b>	<b>0</b>	<b>0</b>	<b>0</b>	<b>0</b>	<b>0</b>	<b>0</b>	<b>0</b>	<b>101.442</b>	<b>101.442</b>
401	Основни плати	74.049	74.049	0	0	0	0	0	0	0	0	74.049	74.049
402	Придонеси за социјално осигурување	27.393	27.393	0	0	0	0	0	0	0	0	27.393	27.393
<b>42</b>	<b>СТОКИ И УСЛУГИ</b>	<b>97.800</b>	<b>92.631</b>	<b>2.360</b>	<b>2.240</b>	<b>0</b>	<b>0</b>	<b>0</b>	<b>0</b>	<b>8.000</b>	<b>14.400</b>	<b>108.160</b>	<b>109.271</b>
420	Патни и дневни расходи	3.900	1.824	0	0	0	0	0	0	2.000	2.000	5.900	3.824
421	Комунални услуги, греење, комуникација и транспорт	11.012	11.039	1.000	880	0	0	0	0	0	0	12.012	11.919
423	Материјали и ситен инвентар	1.380	1.357	60	60	0	0	0	0	0	0	1.440	1.417
424	Поправки и тековно одржување	52.125	42.653	0	0	0	0	0	0	0	0	52.125	42.653
425	Договорни услуги	23.234	21.331	300	300	0	0	0	0	6.000	12.400	29.534	34.031
426	Други тековни расходи	6.149	14.427	1.000	1.000	0	0	0	0	0	0	7.149	15.427
<b>46</b>	<b>СУБВЕНЦИИ И ТРАНСФЕРИ</b>	<b>1.200.100</b>	<b>1.150.300</b>	<b>0</b>	<b>120</b>	<b>0</b>	<b>0</b>	<b>0</b>	<b>0</b>	<b>0</b>	<b>0</b>	<b>1.200.100</b>	<b>1.150.420</b>
461	Субвенции за јавни претпријатија	1.200.000	1.150.000	0	0	0	0	0	0	0	0	1.200.000	1.150.000
464	Разни трансфери	100	300	0	120	0	0	0	0	0	0	100	420
<b>48</b>	<b>КАПИТАЛНИ РАСХОДИ</b>	<b>80.200</b>	<b>44.874</b>	<b>0</b>	<b>0</b>	<b>0</b>	<b>0</b>	<b>0</b>	<b>0</b>	<b>0</b>	<b>0</b>	<b>80.200</b>	<b>44.874</b>
480	Купување на опрема и машини	26.270	15.274	0	0	0	0	0	0	0	0	26.270	15.274

Раздел Програма Потпрограма Категорија Ставка	О П И С	Б У Џ Е Т 2020											
		Расходи на Основен буџет				Расходи од самофинансирачки активности		Расходи од заеми		Расходи од донации		Вкупно расходи	
		Буџет	Ребаланс	Буџет	Ребаланс	Буџет	Ребаланс	Буџет	Ребаланс	Буџет	Ребаланс	Буџет	Ребаланс
481	Градежни објекти	2.000	6.000	0	0	0	0	0	0	0	0	2.000	6.000
482	Други градежни објекти	3.400	3.370	0	0	0	0	0	0	0	0	3.400	3.370
483	Купување на мебел	1.240	1.940	0	0	0	0	0	0	0	0	1.240	1.940
485	Вложувања и нефинансиски средства	47.290	18.290	0	0	0	0	0	0	0	0	47.290	18.290
<b>2</b>	<b>ИНФОРМАТИЧКО ОПШТЕСТВО</b>	<b>109.542</b>	<b>107.742</b>	<b>0</b>	<b>0</b>	<b>0</b>	<b>0</b>	<b>0</b>	<b>0</b>	<b>0</b>	<b>0</b>	<b>109.542</b>	<b>107.742</b>
<b>20</b>	<b>ИНФОРМАТИЧКО ОПШТЕСТВО</b>	<b>109.542</b>	<b>107.742</b>	<b>0</b>	<b>0</b>	<b>0</b>	<b>0</b>	<b>0</b>	<b>0</b>	<b>0</b>	<b>0</b>	<b>109.542</b>	<b>107.742</b>
<b>40</b>	<b>ПЛАТИ И НАДОМЕСТОЦИ</b>	<b>96.642</b>	<b>96.642</b>	<b>0</b>	<b>0</b>	<b>0</b>	<b>0</b>	<b>0</b>	<b>0</b>	<b>0</b>	<b>0</b>	<b>96.642</b>	<b>96.642</b>
401	Основни плати	70.549	70.549	0	0	0	0	0	0	0	0	70.549	70.549
402	Придонеси за социјално осигурување	26.093	26.093	0	0	0	0	0	0	0	0	26.093	26.093
<b>42</b>	<b>СТОКИ И УСЛУГИ</b>	<b>12.800</b>	<b>10.800</b>	<b>0</b>	<b>0</b>	<b>0</b>	<b>0</b>	<b>0</b>	<b>0</b>	<b>0</b>	<b>0</b>	<b>12.800</b>	<b>10.800</b>
420	Патни и дневни расходи	3.400	1.400	0	0	0	0	0	0	0	0	3.400	1.400
421	Комунални услуги, греење, комуникација и транспорт	4.000	4.000	0	0	0	0	0	0	0	0	4.000	4.000
423	Материјали и ситен инвентар	600	600	0	0	0	0	0	0	0	0	600	600
424	Поправки и тековно одржување	1.500	1.500	0	0	0	0	0	0	0	0	1.500	1.500
425	Договорни услуги	1.500	1.500	0	0	0	0	0	0	0	0	1.500	1.500
426	Други тековни расходи	1.800	1.800	0	0	0	0	0	0	0	0	1.800	1.800
<b>46</b>	<b>СУБВЕНЦИИ И ТРАНСФЕРИ</b>	<b>100</b>	<b>300</b>	<b>0</b>	<b>0</b>	<b>0</b>	<b>0</b>	<b>0</b>	<b>0</b>	<b>0</b>	<b>0</b>	<b>100</b>	<b>300</b>
464	Разни трансфери	100	300	0	0	0	0	0	0	0	0	100	300
<b>4</b>	<b>МАРНЕТ</b>	<b>29.325</b>	<b>28.730</b>	<b>2.360</b>	<b>2.360</b>	<b>0</b>	<b>0</b>	<b>0</b>	<b>0</b>	<b>8.000</b>	<b>14.400</b>	<b>39.685</b>	<b>45.490</b>
<b>40</b>	<b>МАРНЕТ</b>	<b>29.325</b>	<b>28.730</b>	<b>2.360</b>	<b>2.360</b>	<b>0</b>	<b>0</b>	<b>0</b>	<b>0</b>	<b>8.000</b>	<b>14.400</b>	<b>39.685</b>	<b>45.490</b>
<b>40</b>	<b>ПЛАТИ И НАДОМЕСТОЦИ</b>	<b>4.800</b>	<b>4.800</b>	<b>0</b>	<b>0</b>	<b>0</b>	<b>0</b>	<b>0</b>	<b>0</b>	<b>0</b>	<b>0</b>	<b>4.800</b>	<b>4.800</b>
401	Основни плати	3.500	3.500	0	0	0	0	0	0	0	0	3.500	3.500
402	Придонеси за социјално осигурување	1.300	1.300	0	0	0	0	0	0	0	0	1.300	1.300
<b>42</b>	<b>СТОКИ И УСЛУГИ</b>	<b>7.325</b>	<b>8.856</b>	<b>2.360</b>	<b>2.240</b>	<b>0</b>	<b>0</b>	<b>0</b>	<b>0</b>	<b>8.000</b>	<b>14.400</b>	<b>17.685</b>	<b>25.496</b>
420	Патни и дневни расходи	500	424	0	0	0	0	0	0	2.000	2.000	2.500	2.424
421	Комунални услуги, греење, комуникација и транспорт	4.312	4.539	1.000	880	0	0	0	0	0	0	5.312	5.419
423	Материјали и ситен инвентар	300	277	60	60	0	0	0	0	0	0	360	337
424	Поправки и тековно одржување	625	553	0	0	0	0	0	0	0	0	625	553



Раздел Програма Потпрограма Категорија Ставка		Б У Џ Е Т 2020											
		Расходи на Основен буџет				Расходи од самофинансирачки активности		Расходи од заеми		Расходи од донации		Вкупно расходи	
		Буџет	Ребаланс	Буџет	Ребаланс	Буџет	Ребаланс	Буџет	Ребаланс	Буџет	Ребаланс	Буџет	Ребаланс
425	Договорни услуги	988	2.485	300	300	0	0	0	0	6.000	12.400	7.288	15.185
426	Други тековни расходи	600	578	1.000	1.000	0	0	0	0	0	0	1.600	1.578
<b>46</b>	<b>СУБВЕНЦИИ И ТРАНСФЕРИ</b>	<b>0</b>	<b>0</b>	<b>0</b>	<b>120</b>	<b>0</b>	<b>0</b>	<b>0</b>	<b>0</b>	<b>0</b>	<b>0</b>	<b>0</b>	<b>120</b>
464	Разни трансфери	0	0	0	120	0	0	0	0	0	0	0	120
<b>48</b>	<b>КАПИТАЛНИ РАСХОДИ</b>	<b>17.200</b>	<b>15.074</b>	<b>0</b>	<b>0</b>	<b>0</b>	<b>0</b>	<b>0</b>	<b>0</b>	<b>0</b>	<b>0</b>	<b>17.200</b>	<b>15.074</b>
480	Купување на опрема и машини	12.800	11.704	0	0	0	0	0	0	0	0	12.800	11.704
482	Други градежни објекти	3.400	3.370	0	0	0	0	0	0	0	0	3.400	3.370
485	Вложувања и нефинансиски средства	1.000	0	0	0	0	0	0	0	0	0	1.000	0
<b>К</b>	<b>РЕФОРМА НА ЈАВНАТА АДМИНИСТРАЦИЈА</b>	<b>48.936</b>	<b>30.336</b>	<b>0</b>	<b>0</b>	<b>0</b>	<b>0</b>	<b>0</b>	<b>0</b>	<b>0</b>	<b>0</b>	<b>48.936</b>	<b>30.336</b>
<i>К6</i>	<i>РЕФОРМА НА ЈАВНАТА АДМИНИСТРАЦИЈА</i>	<i>48.936</i>	<i>30.336</i>	<i>0</i>	<i>0</i>	<i>0</i>	<i>0</i>	<i>0</i>	<i>0</i>	<i>0</i>	<i>0</i>	<i>48.936</i>	<i>30.336</i>
<b>42</b>	<b>СТОКИ И УСЛУГИ</b>	<b>6.726</b>	<b>3.326</b>	<b>0</b>	<b>0</b>	<b>0</b>	<b>0</b>	<b>0</b>	<b>0</b>	<b>0</b>	<b>0</b>	<b>6.726</b>	<b>3.326</b>
423	Материјали и ситен инвентар	480	480	0	0	0	0	0	0	0	0	480	480
425	Договорни услуги	5.746	2.346	0	0	0	0	0	0	0	0	5.746	2.346
426	Други тековни расходи	500	500	0	0	0	0	0	0	0	0	500	500
<b>48</b>	<b>КАПИТАЛНИ РАСХОДИ</b>	<b>42.210</b>	<b>27.010</b>	<b>0</b>	<b>0</b>	<b>0</b>	<b>0</b>	<b>0</b>	<b>0</b>	<b>0</b>	<b>0</b>	<b>42.210</b>	<b>27.010</b>
480	Купување на опрема и машини	13.470	3.570	0	0	0	0	0	0	0	0	13.470	3.570
481	Градежни објекти	2.000	6.000	0	0	0	0	0	0	0	0	2.000	6.000
483	Купување на мебел	1.240	1.940	0	0	0	0	0	0	0	0	1.240	1.940
485	Вложувања и нефинансиски средства	25.500	15.500	0	0	0	0	0	0	0	0	25.500	15.500
<b>Н</b>	<b>ИНФОРМАЦИСКИ И КОМУНИКАЦИСКИ ТЕХНОЛОГИИ</b>	<b>1.291.739</b>	<b>1.222.439</b>	<b>0</b>	<b>0</b>	<b>0</b>	<b>0</b>	<b>0</b>	<b>0</b>	<b>0</b>	<b>0</b>	<b>1.291.739</b>	<b>1.222.439</b>
<i>Н1</i>	<i>РАДИОДИФУЗНА ДЕЈНОСТ</i>	<i>1.200.000</i>	<i>1.150.000</i>	<i>0</i>	<i>0</i>	<i>0</i>	<i>0</i>	<i>0</i>	<i>0</i>	<i>0</i>	<i>0</i>	<i>1.200.000</i>	<i>1.150.000</i>
<b>46</b>	<b>СУБВЕНЦИИ И ТРАНСФЕРИ</b>	<b>1.200.000</b>	<b>1.150.000</b>	<b>0</b>	<b>0</b>	<b>0</b>	<b>0</b>	<b>0</b>	<b>0</b>	<b>0</b>	<b>0</b>	<b>1.200.000</b>	<b>1.150.000</b>
461	Субвенции за јавни претпријатија	1.200.000	1.150.000	0	0	0	0	0	0	0	0	1.200.000	1.150.000
<i>НА</i>	<i>РАЗВОЈ И ИМПЛЕМЕНТАЦИЈА НА ИКТ</i>	<i>91.739</i>	<i>72.439</i>	<i>0</i>	<i>0</i>	<i>0</i>	<i>0</i>	<i>0</i>	<i>0</i>	<i>0</i>	<i>0</i>	<i>91.739</i>	<i>72.439</i>
<b>42</b>	<b>СТОКИ И УСЛУГИ</b>	<b>70.949</b>	<b>69.649</b>	<b>0</b>	<b>0</b>	<b>0</b>	<b>0</b>	<b>0</b>	<b>0</b>	<b>0</b>	<b>0</b>	<b>70.949</b>	<b>69.649</b>
421	Комунални услуги, греење, комуникација и транспорт	2.700	2.500	0	0	0	0	0	0	0	0	2.700	2.500
424	Поправки и тековно одржување	50.000	40.600	0	0	0	0	0	0	0	0	50.000	40.600
425	Договорни услуги	15.000	15.000	0	0	0	0	0	0	0	0	15.000	15.000

Раздел Програма Потпрограма Категорија Ставка	О П И С	Б У Џ Е Т 2020												
		Расходи на Основен буџет				Расходи од самофинансирачки активности		Расходи од заеми		Расходи од донации		Вкупно расходи		
		Буџет	Ребаланс	Буџет	Ребаланс	Буџет	Ребаланс	Буџет	Ребаланс	Буџет	Ребаланс	Буџет	Ребаланс	
426	Други тековни расходи	измена	3.249	11.549	0	0	0	0	0	0	0	0	3.249	11.549
<b>48</b>	<b>КАПИТАЛНИ РАСХОДИ</b>		<b>20.790</b>	<b>2.790</b>	<b>0</b>	<b>0</b>	<b>0</b>	<b>0</b>	<b>0</b>	<b>0</b>	<b>0</b>	<b>0</b>	<b>20.790</b>	<b>2.790</b>
485	Вложувања и нефинансиски средства		20.790	2.790	0	0	0	0	0	0	0	0	20.790	2.790

Раздел Програма Потпрограма Категорија Ставка	О П И С	Б У Џ Е Т 2020											
		Расходи на Основен буџет				Расходи од самофинансирачки активности		Расходи од заеми		Расходи од донации		Вкупно расходи	
		Буџет	Ребаланс	Буџет	Ребаланс	Буџет	Ребаланс	Буџет	Ребаланс	Буџет	Ребаланс	Буџет	Ребаланс
<b>17002</b>	<b>ДРЖАВЕН УПРАВЕН ИНСПЕКТОРАТ</b>	<b>27.522</b>	<b>27.522</b>	<b>0</b>	<b>0</b>	<b>0</b>	<b>0</b>	<b>0</b>	<b>0</b>	<b>0</b>	<b>0</b>	<b>27.522</b>	<b>27.522</b>

<b>1</b>	<b>ИНСПЕКТОРАТИ</b>	<b>27.522</b>	<b>27.522</b>	<b>0</b>	<b>0</b>	<b>0</b>	<b>0</b>	<b>0</b>	<b>0</b>	<b>0</b>	<b>0</b>	<b>27.522</b>	<b>27.522</b>
19	ИНСПЕКТОРАТИ	27.522	27.522	0	0	0	0	0	0	0	0	27.522	27.522

РАСХОДИ													
<b>40</b>	<b>ПЛАТИ И НАДОМЕСТОЦИ</b>	<b>22.937</b>	<b>22.937</b>	<b>0</b>	<b>0</b>	<b>0</b>	<b>0</b>	<b>0</b>	<b>0</b>	<b>0</b>	<b>0</b>	<b>22.937</b>	<b>22.937</b>
401	Основни плати	16.752	16.752	0	0	0	0	0	0	0	0	16.752	16.752
402	Придонеси за социјално осигурување	6.185	6.185	0	0	0	0	0	0	0	0	6.185	6.185
<b>42</b>	<b>СТОКИ И УСЛУГИ</b>	<b>4.335</b>	<b>4.185</b>	<b>0</b>	<b>0</b>	<b>0</b>	<b>0</b>	<b>0</b>	<b>0</b>	<b>0</b>	<b>0</b>	<b>4.335</b>	<b>4.185</b>
420	Патни и дневни расходи	220	220	0	0	0	0	0	0	0	0	220	220
421	Комунални услуги, греење, комуникација и транспорт	1.485	1.385	0	0	0	0	0	0	0	0	1.485	1.385
423	Материјали и ситен инвентар	150	150	0	0	0	0	0	0	0	0	150	150
424	Поправки и тековно одржување	350	350	0	0	0	0	0	0	0	0	350	350
425	Договорни услуги	2.000	1.950	0	0	0	0	0	0	0	0	2.000	1.950
426	Други тековни расходи	130	130	0	0	0	0	0	0	0	0	130	130
<b>46</b>	<b>СУБВЕНЦИИ И ТРАНСФЕРИ</b>	<b>60</b>	<b>210</b>	<b>0</b>	<b>0</b>	<b>0</b>	<b>0</b>	<b>0</b>	<b>0</b>	<b>0</b>	<b>0</b>	<b>60</b>	<b>210</b>
464	Разни трансфери	60	210	0	0	0	0	0	0	0	0	60	210
<b>48</b>	<b>КАПИТАЛНИ РАСХОДИ</b>	<b>190</b>	<b>190</b>	<b>0</b>	<b>0</b>	<b>0</b>	<b>0</b>	<b>0</b>	<b>0</b>	<b>0</b>	<b>0</b>	<b>190</b>	<b>190</b>
480	Купување на опрема и машини	90	90	0	0	0	0	0	0	0	0	90	90
483	Купување на мебел	100	100	0	0	0	0	0	0	0	0	100	100

<b>1</b>	<b>ИНСПЕКТОРАТИ</b>	<b>27.522</b>	<b>27.522</b>	<b>0</b>	<b>0</b>	<b>0</b>	<b>0</b>	<b>0</b>	<b>0</b>	<b>0</b>	<b>0</b>	<b>27.522</b>	<b>27.522</b>
<b>19</b>	<b>ИНСПЕКТОРАТИ</b>	<b>27.522</b>	<b>27.522</b>	<b>0</b>	<b>0</b>	<b>0</b>	<b>0</b>	<b>0</b>	<b>0</b>	<b>0</b>	<b>0</b>	<b>27.522</b>	<b>27.522</b>
<b>40</b>	<b>ПЛАТИ И НАДОМЕСТОЦИ</b>	<b>22.937</b>	<b>22.937</b>	<b>0</b>	<b>0</b>	<b>0</b>	<b>0</b>	<b>0</b>	<b>0</b>	<b>0</b>	<b>0</b>	<b>22.937</b>	<b>22.937</b>
401	Основни плати	16.752	16.752	0	0	0	0	0	0	0	0	16.752	16.752
402	Придонеси за социјално осигурување	6.185	6.185	0	0	0	0	0	0	0	0	6.185	6.185
<b>42</b>	<b>СТОКИ И УСЛУГИ</b>	<b>4.335</b>	<b>4.185</b>	<b>0</b>	<b>0</b>	<b>0</b>	<b>0</b>	<b>0</b>	<b>0</b>	<b>0</b>	<b>0</b>	<b>4.335</b>	<b>4.185</b>
420	Патни и дневни расходи	220	220	0	0	0	0	0	0	0	0	220	220

Раздел Програма Потпрограма Категорија Ставка	О П И С	Б У Џ Е Т 2020											
		Расходи на Основен буџет				Расходи од самофинансирачки активности		Расходи од заеми		Расходи од донации		Вкупно расходи	
		Буџет	Ребаланс	Буџет	Ребаланс	Буџет	Ребаланс	Буџет	Ребаланс	Буџет	Ребаланс	Буџет	Ребаланс
421	Комунални услуги, греење, комуникација и транспорт	1.485	1.385	0	0	0	0	0	0	0	0	1.485	1.385
423	Материјали и ситен инвентар	150	150	0	0	0	0	0	0	0	0	150	150
424	Поправки и тековно одржување	350	350	0	0	0	0	0	0	0	0	350	350
425	Договорни услуги	2.000	1.950	0	0	0	0	0	0	0	0	2.000	1.950
426	Други тековни расходи	130	130	0	0	0	0	0	0	0	0	130	130
<b>46</b>	<b>СУБВЕНЦИИ И ТРАНСФЕРИ</b>	<b>60</b>	<b>210</b>	<b>0</b>	<b>0</b>	<b>0</b>	<b>0</b>	<b>0</b>	<b>0</b>	<b>0</b>	<b>0</b>	<b>60</b>	<b>210</b>
464	Разни трансфери	60	210	0	0	0	0	0	0	0	0	60	210
<b>48</b>	<b>КАПИТАЛНИ РАСХОДИ</b>	<b>190</b>	<b>190</b>	<b>0</b>	<b>0</b>	<b>0</b>	<b>0</b>	<b>0</b>	<b>0</b>	<b>0</b>	<b>0</b>	<b>190</b>	<b>190</b>
480	Купување на опрема и машини	90	90	0	0	0	0	0	0	0	0	90	90
483	Купување на мебел	100	100	0	0	0	0	0	0	0	0	100	100

Раздел Програма Потпрограма Категорија Ставка	О П И С	Б У Џ Е Т 2020											
		Расходи на Основен буџет				Расходи од самофинансирачки активности		Расходи од заеми		Расходи од донации		Вкупно расходи	
		Буџет	Ребаланс	Буџет	Ребаланс	Буџет	Ребаланс	Буџет	Ребаланс	Буџет	Ребаланс	Буџет	Ребаланс

<b>18001</b>	<b>МИНИСТЕРСТВО ЗА КУЛТУРА</b>	<b>292.463</b>	<b>289.043</b>	<b>500</b>	<b>500</b>	<b>355</b>	<b>355</b>	<b>0</b>	<b>0</b>	<b>9.990</b>	<b>9.990</b>	<b>303.308</b>	<b>299.888</b>
--------------	--------------------------------	----------------	----------------	------------	------------	------------	------------	----------	----------	--------------	--------------	----------------	----------------

<b>1</b>	<b>АДМИНИСТРАЦИЈА</b>	<b>143.753</b>	<b>142.103</b>	<b>500</b>	<b>500</b>	<b>0</b>	<b>0</b>	<b>0</b>	<b>0</b>	<b>4.040</b>	<b>4.040</b>	<b>148.293</b>	<b>146.643</b>
10	АДМИНИСТРАЦИЈА	118.670	116.570	500	500	0	0	0	0	4.040	4.040	123.210	121.110
11	НАЦИОНАЛЕН УМЕТНИК И НАЦИОНАЛНИ ПЕНЗИИ ВО КУЛТУРАТА	25.083	25.533	0	0	0	0	0	0	0	0	25.083	25.533
<b>2</b>	<b>УПРАВА ЗА ЗАШТИТА НА КУЛТУРНОТО НАСЛЕДСТВО</b>	<b>147.484</b>	<b>145.714</b>	<b>0</b>	<b>0</b>	<b>355</b>	<b>355</b>	<b>0</b>	<b>0</b>	<b>1.350</b>	<b>1.350</b>	<b>149.189</b>	<b>147.419</b>
20	УПРАВА ЗА ЗАШТИТА НА КУЛТУРНОТО НАСЛЕДСТВО	35.984	36.414	0	0	355	355	0	0	1.350	1.350	37.689	38.119
21	СКОПСКО, ТЕТОВСКО И ВИНИЧКО КАЛЕ	1.100	700	0	0	0	0	0	0	0	0	1.100	700
22	УНИВЕРЗИТЕТ НА СВ.КЛИМЕНТ КАЈ ПЛАОШНИК	109.300	107.800	0	0	0	0	0	0	0	0	109.300	107.800
23	АРХЕОЛОШКИ ЛОКАЛИТЕТИ	800	800	0	0	0	0	0	0	0	0	800	800
26	ПУБЛИКАЦИЈА ЗА НАЈЗНАЧАЈНИТЕ ВРЕДНОСТИ НА КУЛТУРНОТО И ПРИРОДНОТО НАСЛЕДСТВО	300	0	0	0	0	0	0	0	0	0	300	0
<b>3</b>	<b>КУЛТУРНО И ПРИРОДНО НАСЛЕДСТВО</b>	<b>1.226</b>	<b>1.226</b>	<b>0</b>	<b>0</b>	<b>0</b>	<b>0</b>	<b>0</b>	<b>0</b>	<b>0</b>	<b>0</b>	<b>1.226</b>	<b>1.226</b>
31	АНТИЧКИ ТЕАТАР СКУПИ	1.226	1.226	0	0	0	0	0	0	0	0	1.226	1.226
<b>М</b>	<b>ИНТЕГРАЦИЈА ВО ЕУ</b>	<b>0</b>	<b>0</b>	<b>0</b>	<b>0</b>	<b>0</b>	<b>0</b>	<b>0</b>	<b>0</b>	<b>4.600</b>	<b>4.600</b>	<b>4.600</b>	<b>4.600</b>
МА	ПОМОШ ПРИ ТРАНЗИЦИЈА И ИНСТИТУЦИОНАЛНА НАДГРАДБА	0	0	0	0	0	0	0	0	4.600	4.600	4.600	4.600

#### РАСХОДИ

<b>40</b>	<b>ПЛАТИ И НАДОМЕСТОЦИ</b>	<b>115.000</b>	<b>114.000</b>	<b>0</b>	<b>0</b>	<b>0</b>	<b>0</b>	<b>0</b>	<b>0</b>	<b>0</b>	<b>0</b>	<b>115.000</b>	<b>114.000</b>
401	Основни плати	83.100	82.000	0	0	0	0	0	0	0	0	83.100	82.000
402	Придонеси за социјално осигурување	31.900	32.000	0	0	0	0	0	0	0	0	31.900	32.000
<b>42</b>	<b>СТОКИ И УСЛУГИ</b>	<b>37.370</b>	<b>36.733</b>	<b>100</b>	<b>100</b>	<b>355</b>	<b>355</b>	<b>0</b>	<b>0</b>	<b>4.600</b>	<b>4.600</b>	<b>42.425</b>	<b>41.788</b>
420	Патни и дневни расходи	4.700	1.400	0	0	50	50	0	0	0	0	4.750	1.450
421	Комунални услуги, греење, комуникација и транспорт	11.000	10.500	0	0	15	15	0	0	0	0	11.015	10.515
423	Материјали и ситен инвентар	800	800	0	0	35	35	0	0	0	0	835	835
424	Поправки и тековно одржување	2.300	2.370	0	0	35	35	0	0	0	0	2.335	2.405
425	Договорни услуги	16.000	19.120	100	100	150	150	0	0	0	0	16.250	19.370
426	Други тековни расходи	2.570	2.543	0	0	70	70	0	0	4.600	4.600	7.240	7.213

Раздел Програма Потпрограма Категорија Ставка	О П И С	Б У Џ Е Т 2020											
		Расходи на Основен буџет				Расходи од самофинансирачки активности		Расходи од заеми		Расходи од донации		Вкупно расходи	
		Буџет	Ребаланс	Буџет	Ребаланс	Буџет	Ребаланс	Буџет	Ребаланс	Буџет	Ребаланс	Буџет	Ребаланс
<b>46</b>	<b>СУБВЕНЦИИ И ТРАНСФЕРИ</b>	<b>27.483</b>	<b>27.740</b>	<b>400</b>	<b>400</b>	<b>0</b>	<b>0</b>	<b>0</b>	<b>0</b>	<b>5.390</b>	<b>5.390</b>	<b>33.273</b>	<b>33.530</b>
464	Разни трансфери	27.483	27.601	400	370	0	0	0	0	5.390	5.390	33.273	33.361
465	Исплата по извршни исправи	0	139	0	30	0	0	0	0	0	0	0	169
<b>48</b>	<b>КАПИТАЛНИ РАСХОДИ</b>	<b>112.610</b>	<b>110.570</b>	<b>0</b>	<b>0</b>	<b>0</b>	<b>0</b>	<b>0</b>	<b>0</b>	<b>0</b>	<b>0</b>	<b>112.610</b>	<b>110.570</b>
480	Купување на опрема и машини	984	844	0	0	0	0	0	0	0	0	984	844
482	Други градежни објекти	111.626	109.726	0	0	0	0	0	0	0	0	111.626	109.726
<b>1</b>	<b>АДМИНИСТРАЦИЈА</b>	<b>143.753</b>	<b>142.103</b>	<b>500</b>	<b>500</b>	<b>0</b>	<b>0</b>	<b>0</b>	<b>0</b>	<b>4.040</b>	<b>4.040</b>	<b>148.293</b>	<b>146.643</b>
<b>10</b>	<b>АДМИНИСТРАЦИЈА</b>	<b>118.670</b>	<b>116.570</b>	<b>500</b>	<b>500</b>	<b>0</b>	<b>0</b>	<b>0</b>	<b>0</b>	<b>4.040</b>	<b>4.040</b>	<b>123.210</b>	<b>121.110</b>
<b>40</b>	<b>ПЛАТИ И НАДОМЕСТОЦИ</b>	<b>89.500</b>	<b>87.500</b>	<b>0</b>	<b>0</b>	<b>0</b>	<b>0</b>	<b>0</b>	<b>0</b>	<b>0</b>	<b>0</b>	<b>89.500</b>	<b>87.500</b>
401	Основни плати	64.600	62.900	0	0	0	0	0	0	0	0	64.600	62.900
402	Придонеси за социјално осигурување	24.900	24.600	0	0	0	0	0	0	0	0	24.900	24.600
<b>42</b>	<b>СТОКИ И УСЛУГИ</b>	<b>27.370</b>	<b>27.303</b>	<b>100</b>	<b>100</b>	<b>0</b>	<b>0</b>	<b>0</b>	<b>0</b>	<b>0</b>	<b>0</b>	<b>27.470</b>	<b>27.403</b>
420	Патни и дневни расходи	4.000	1.300	0	0	0	0	0	0	0	0	4.000	1.300
421	Комунални услуги, греење, комуникација и транспорт	8.000	7.500	0	0	0	0	0	0	0	0	8.000	7.500
423	Материјали и ситен инвентар	400	400	0	0	0	0	0	0	0	0	400	400
424	Поправки и тековно одржување	800	640	0	0	0	0	0	0	0	0	800	640
425	Договорни услуги	12.000	15.320	100	100	0	0	0	0	0	0	12.100	15.420
426	Други тековни расходи	2.170	2.143	0	0	0	0	0	0	0	0	2.170	2.143
<b>46</b>	<b>СУБВЕНЦИИ И ТРАНСФЕРИ</b>	<b>1.100</b>	<b>1.207</b>	<b>400</b>	<b>400</b>	<b>0</b>	<b>0</b>	<b>0</b>	<b>0</b>	<b>4.040</b>	<b>4.040</b>	<b>5.540</b>	<b>5.647</b>
464	Разни трансфери	1.100	1.068	400	370	0	0	0	0	4.040	4.040	5.540	5.478
465	Исплата по извршни исправи	0	139	0	30	0	0	0	0	0	0	0	169
<b>48</b>	<b>КАПИТАЛНИ РАСХОДИ</b>	<b>700</b>	<b>560</b>	<b>0</b>	<b>0</b>	<b>0</b>	<b>0</b>	<b>0</b>	<b>0</b>	<b>0</b>	<b>0</b>	<b>700</b>	<b>560</b>
480	Купување на опрема и машини	700	560	0	0	0	0	0	0	0	0	700	560
<b>11</b>	<b>НАЦИОНАЛЕН УМЕТНИК И НАЦИОНАЛНИ ПЕНЗИИ ВО КУЛТУРАТА</b>	<b>25.083</b>	<b>25.533</b>	<b>0</b>	<b>0</b>	<b>0</b>	<b>0</b>	<b>0</b>	<b>0</b>	<b>0</b>	<b>0</b>	<b>25.083</b>	<b>25.533</b>
<b>46</b>	<b>СУБВЕНЦИИ И ТРАНСФЕРИ</b>	<b>25.083</b>	<b>25.533</b>	<b>0</b>	<b>0</b>	<b>0</b>	<b>0</b>	<b>0</b>	<b>0</b>	<b>0</b>	<b>0</b>	<b>25.083</b>	<b>25.533</b>
464	Разни трансфери	25.083	25.533	0	0	0	0	0	0	0	0	25.083	25.533
<b>2</b>	<b>УПРАВА ЗА ЗАШТИТА НА КУЛТУРНОТО НАСЛЕДСТВО</b>	<b>147.484</b>	<b>145.714</b>	<b>0</b>	<b>0</b>	<b>355</b>	<b>355</b>	<b>0</b>	<b>0</b>	<b>1.350</b>	<b>1.350</b>	<b>149.189</b>	<b>147.419</b>
<b>20</b>	<b>УПРАВА ЗА ЗАШТИТА НА КУЛТУРНОТО НАСЛЕДСТВО</b>	<b>35.984</b>	<b>36.414</b>	<b>0</b>	<b>0</b>	<b>355</b>	<b>355</b>	<b>0</b>	<b>0</b>	<b>1.350</b>	<b>1.350</b>	<b>37.689</b>	<b>38.119</b>

Раздел Програма Потпрограма Категорија Ставка		Б У Џ Е Т 2020											
		Расходи на Основен буџет				Расходи од самофинансирачки активности		Расходи од заеми		Расходи од донации		Вкупно расходи	
		Буџет	Ребаланс	Буџет	Ребаланс	Буџет	Ребаланс	Буџет	Ребаланс	Буџет	Ребаланс	Буџет	Ребаланс
<b>40</b>	<b>ПЛАТИ И НАДОМЕСТОЦИ</b>	<b>25.500</b>	<b>26.500</b>	<b>0</b>	<b>0</b>	<b>0</b>	<b>0</b>	<b>0</b>	<b>0</b>	<b>0</b>	<b>0</b>	<b>25.500</b>	<b>26.500</b>
401	Основни плати	18.500	19.100	0	0	0	0	0	0	0	0	18.500	19.100
402	Придонеси за социјално осигурување	7.000	7.400	0	0	0	0	0	0	0	0	7.000	7.400
<b>42</b>	<b>СТОКИ И УСЛУГИ</b>	<b>10.000</b>	<b>9.430</b>	<b>0</b>	<b>0</b>	<b>355</b>	<b>355</b>	<b>0</b>	<b>0</b>	<b>0</b>	<b>0</b>	<b>10.355</b>	<b>9.785</b>
420	Патни и дневни расходи	700	100	0	0	50	50	0	0	0	0	750	150
421	Комунални услуги, греење, комуникација и транспорт	3.000	3.000	0	0	15	15	0	0	0	0	3.015	3.015
423	Материјали и ситен инвентар	400	400	0	0	35	35	0	0	0	0	435	435
424	Поправки и тековно одржување	1.500	1.730	0	0	35	35	0	0	0	0	1.535	1.765
425	Договорни услуги	4.000	3.800	0	0	150	150	0	0	0	0	4.150	3.950
426	Други тековни расходи	400	400	0	0	70	70	0	0	0	0	470	470
<b>46</b>	<b>СУБВЕНЦИИ И ТРАНСФЕРИ</b>	<b>200</b>	<b>200</b>	<b>0</b>	<b>0</b>	<b>0</b>	<b>0</b>	<b>0</b>	<b>0</b>	<b>1.350</b>	<b>1.350</b>	<b>1.550</b>	<b>1.550</b>
464	Разни трансфери	200	200	0	0	0	0	0	0	1.350	1.350	1.550	1.550
<b>48</b>	<b>КАПИТАЛНИ РАСХОДИ</b>	<b>284</b>	<b>284</b>	<b>0</b>	<b>0</b>	<b>0</b>	<b>0</b>	<b>0</b>	<b>0</b>	<b>0</b>	<b>0</b>	<b>284</b>	<b>284</b>
480	Купување на опрема и машини	284	284	0	0	0	0	0	0	0	0	284	284
<b>21</b>	<b>СКОПСКО, ТЕТОВСКО И ВИНИЧКО КАЛЕ</b>	<b>1.100</b>	<b>700</b>	<b>0</b>	<b>0</b>	<b>0</b>	<b>0</b>	<b>0</b>	<b>0</b>	<b>0</b>	<b>0</b>	<b>1.100</b>	<b>700</b>
<b>48</b>	<b>КАПИТАЛНИ РАСХОДИ</b>	<b>1.100</b>	<b>700</b>	<b>0</b>	<b>0</b>	<b>0</b>	<b>0</b>	<b>0</b>	<b>0</b>	<b>0</b>	<b>0</b>	<b>1.100</b>	<b>700</b>
482	Други градежни објекти	1.100	700	0	0	0	0	0	0	0	0	1.100	700
<b>22</b>	<b>УНИВЕРЗИТЕТ НА СВ.КЛИМЕНТ КАЈ ПЛАОШНИК</b>	<b>109.300</b>	<b>107.800</b>	<b>0</b>	<b>0</b>	<b>0</b>	<b>0</b>	<b>0</b>	<b>0</b>	<b>0</b>	<b>0</b>	<b>109.300</b>	<b>107.800</b>
<b>48</b>	<b>КАПИТАЛНИ РАСХОДИ</b>	<b>109.300</b>	<b>107.800</b>	<b>0</b>	<b>0</b>	<b>0</b>	<b>0</b>	<b>0</b>	<b>0</b>	<b>0</b>	<b>0</b>	<b>109.300</b>	<b>107.800</b>
482	Други градежни објекти	109.300	107.800	0	0	0	0	0	0	0	0	109.300	107.800
<b>23</b>	<b>АРХЕОЛОШКИ ЛОКАЛИТЕТИ</b>	<b>800</b>	<b>800</b>	<b>0</b>	<b>0</b>	<b>0</b>	<b>0</b>	<b>0</b>	<b>0</b>	<b>0</b>	<b>0</b>	<b>800</b>	<b>800</b>
<b>46</b>	<b>СУБВЕНЦИИ И ТРАНСФЕРИ</b>	<b>800</b>	<b>800</b>	<b>0</b>	<b>0</b>	<b>0</b>	<b>0</b>	<b>0</b>	<b>0</b>	<b>0</b>	<b>0</b>	<b>800</b>	<b>800</b>
464	Разни трансфери	800	800	0	0	0	0	0	0	0	0	800	800
	амандман												
<b>26</b>	<b>ПУБЛИКАЦИЈА ЗА НАЈЗНАЧАЈНИТЕ ВРЕДНОСТИ НА КУЛТУРНОТО И ПРИРОДНОТО НАСЛЕДСТВО</b>	<b>300</b>	<b>0</b>	<b>0</b>	<b>0</b>	<b>0</b>	<b>0</b>	<b>0</b>	<b>0</b>	<b>0</b>	<b>0</b>	<b>300</b>	<b>0</b>
<b>46</b>	<b>СУБВЕНЦИИ И ТРАНСФЕРИ</b>	<b>300</b>	<b>0</b>	<b>0</b>	<b>0</b>	<b>0</b>	<b>0</b>	<b>0</b>	<b>0</b>	<b>0</b>	<b>0</b>	<b>300</b>	<b>0</b>
464	Разни трансфери	300	0	0	0	0	0	0	0	0	0	300	0
<b>3</b>	<b>КУЛТУРНО И ПРИРОДНО НАСЛЕДСТВО</b>	<b>1.226</b>	<b>1.226</b>	<b>0</b>	<b>0</b>	<b>0</b>	<b>0</b>	<b>0</b>	<b>0</b>	<b>0</b>	<b>0</b>	<b>1.226</b>	<b>1.226</b>
<b>31</b>	<b>АНТИЧКИ ТЕАТАР СКУПИ</b>	<b>1.226</b>	<b>1.226</b>	<b>0</b>	<b>0</b>	<b>0</b>	<b>0</b>	<b>0</b>	<b>0</b>	<b>0</b>	<b>0</b>	<b>1.226</b>	<b>1.226</b>
<b>48</b>	<b>КАПИТАЛНИ РАСХОДИ</b>	<b>1.226</b>	<b>1.226</b>	<b>0</b>	<b>0</b>	<b>0</b>	<b>0</b>	<b>0</b>	<b>0</b>	<b>0</b>	<b>0</b>	<b>1.226</b>	<b>1.226</b>

Раздел Програма Потпрограма Категорија Ставка	О П И С	Б У Џ Е Т 2020											
		Расходи на Основен буџет				Расходи од самофинансирачки активности		Расходи од заеми		Расходи од донации		Вкупно расходи	
		Буџет	Ребаланс	Буџет	Ребаланс	Буџет	Ребаланс	Буџет	Ребаланс	Буџет	Ребаланс	Буџет	Ребаланс
482	Други градежни објекти	1.226	1.226	0	0	0	0	0	0	0	0	1.226	1.226
<b>M</b>	<b>ИНТЕГРАЦИЈА ВО ЕУ</b>	<b>0</b>	<b>0</b>	<b>0</b>	<b>0</b>	<b>0</b>	<b>0</b>	<b>0</b>	<b>0</b>	<b>4.600</b>	<b>4.600</b>	<b>4.600</b>	<b>4.600</b>
<i>MA</i>	<i>ПОМОШ ПРИ ТРАНЗИЦИЈА И ИНСТИТУЦИОНАЛНА НАДГРАДБА</i>	<i>0</i>	<i>0</i>	<i>0</i>	<i>0</i>	<i>0</i>	<i>0</i>	<i>0</i>	<i>0</i>	<i>4.600</i>	<i>4.600</i>	<i>4.600</i>	<i>4.600</i>
42	СТОКИ И УСЛУГИ	0	0	0	0	0	0	0	0	4.600	4.600	4.600	4.600
426	Други тековни расходи	0	0	0	0	0	0	0	0	4.600	4.600	4.600	4.600



Раздел Програма Потпрограма Категорија Ставка	О П И С	Б У Џ Е Т 2020											
		Расходи на Основен буџет				Расходи од самофинансирачки активности		Расходи од заеми		Расходи од донации		Вкупно расходи	
		Буџет	Ребаланс	Буџет	Ребаланс	Буџет	Ребаланс	Буџет	Ребаланс	Буџет	Ребаланс	Буџет	Ребаланс
<b>18010</b>	<b>ФИНАНСИРАЊЕ НА ДЕЈНОСТИТЕ ОД ОБЛАСТА НА КУЛТУРАТА</b>	<b>2.840.504</b>	<b>2.924.420</b>	<b>31.900</b>	<b>31.900</b>	<b>291.424</b>	<b>261.424</b>	<b>0</b>	<b>0</b>	<b>24.078</b>	<b>24.078</b>	<b>3.187.906</b>	<b>3.241.822</b>
<b>1</b>	<b>ИЗДАВАЧКА ДЕЈНОСТ</b>	<b>96.700</b>	<b>136.700</b>	<b>0</b>	<b>0</b>	<b>0</b>	<b>0</b>	<b>0</b>	<b>0</b>	<b>0</b>	<b>0</b>	<b>96.700</b>	<b>136.700</b>
10	ИЗДАВАЧКА ДЕЈНОСТ	96.700	136.700	0	0	0	0	0	0	0	0	96.700	136.700
<b>2</b>	<b>БИБЛИОТЕКАРСТВО</b>	<b>113.700</b>	<b>122.530</b>	<b>3.500</b>	<b>3.500</b>	<b>8.330</b>	<b>8.330</b>	<b>0</b>	<b>0</b>	<b>1.346</b>	<b>1.346</b>	<b>126.876</b>	<b>135.706</b>
20	БИБЛИОТЕКАРСТВО	113.700	122.530	3.500	3.500	8.330	8.330	0	0	1.346	1.346	126.876	135.706
<b>3</b>	<b>ФИЛМСКА ДЕЈНОСТ</b>	<b>139.700</b>	<b>99.887</b>	<b>0</b>	<b>0</b>	<b>118.750</b>	<b>88.750</b>	<b>0</b>	<b>0</b>	<b>2.500</b>	<b>2.500</b>	<b>260.950</b>	<b>191.137</b>
30	ФИЛМСКА ДЕЈНОСТ	8.400	8.587	0	0	1.200	1.200	0	0	0	0	9.600	9.787
31	АГЕНЦИЈА ЗА ФИЛМ	131.300	91.300	0	0	117.550	87.550	0	0	2.500	2.500	251.350	181.350
<b>4</b>	<b>МУЗИЧКА И СЦЕНСКО-УМЕТНИЧКА ДЕЈНОСТ</b>	<b>1.296.000</b>	<b>1.344.364</b>	<b>27.200</b>	<b>27.200</b>	<b>83.670</b>	<b>83.670</b>	<b>0</b>	<b>0</b>	<b>5.660</b>	<b>5.660</b>	<b>1.412.530</b>	<b>1.460.894</b>
40	МУЗИЧКА И СЦЕНСКО-УМЕТНИЧКА ДЕЈНОСТ	404.000	432.251	10.100	10.100	21.500	21.500	0	0	2.100	2.100	437.700	465.951
41	ДРАМСКА ДЕЈНОСТ	424.000	418.942	3.100	3.100	35.000	35.000	0	0	2.500	2.500	464.600	459.542
47	ФОЛКЛОРНА И СЦЕНСКО УМЕТНИЧКА ДЕЈНОСТ	348.000	373.170	14.000	14.000	27.170	27.170	0	0	1.060	1.060	390.230	415.400
48	АЛБАНСКИ ТЕАТАР ВО СКОПЈЕ	5.000	5.000	0	0	0	0	0	0	0	0	5.000	5.000
49	ТЕАТАР И БИБЛИОТЕКА ВО ТЕТОВО	115.000	115.001	0	0	0	0	0	0	0	0	115.000	115.001
<b>5</b>	<b>ЗАШТИТА НА КУЛТУРНОТО НАСЛЕДСТВО</b>	<b>233.629</b>	<b>228.401</b>	<b>0</b>	<b>0</b>	<b>40.720</b>	<b>40.720</b>	<b>0</b>	<b>0</b>	<b>10.972</b>	<b>10.972</b>	<b>285.321</b>	<b>280.093</b>
50	ЗАШТИТА НА КУЛТУРНОТО НАСЛЕДСТВО	227.500	221.829	0	0	40.720	40.720	0	0	10.972	10.972	279.192	273.521
53	КОНЗЕРВАТОРСКИ ЦЕНТАР ВО ГОСТИВАР	6.129	6.572	0	0	0	0	0	0	0	0	6.129	6.572
<b>6</b>	<b>ВИЗУЕЛНИ УМЕТНОСТИ, АРХИТЕКТУРА И ДИЗАЈН</b>	<b>32.600</b>	<b>30.600</b>	<b>0</b>	<b>0</b>	<b>0</b>	<b>0</b>	<b>0</b>	<b>0</b>	<b>0</b>	<b>0</b>	<b>32.600</b>	<b>30.600</b>
60	ВИЗУЕЛНИ УМЕТНОСТИ, АРХИТЕКТУРА И ДИЗАЈН	32.600	30.600	0	0	0	0	0	0	0	0	32.600	30.600
<b>7</b>	<b>КУЛТУРНО УМЕТНИЧКИ МАНИФЕСТАЦИИ</b>	<b>105.200</b>	<b>112.011</b>	<b>0</b>	<b>0</b>	<b>13.000</b>	<b>13.000</b>	<b>0</b>	<b>0</b>	<b>1.700</b>	<b>1.700</b>	<b>119.900</b>	<b>126.711</b>
70	КУЛТУРНО УМЕТНИЧКИ МАНИФЕСТАЦИИ	85.700	87.511	0	0	13.000	13.000	0	0	1.700	1.700	100.400	102.211
72	МУЛТИДИСЦИПЛИНАРНИ ПРОГРАМИ	19.500	24.500	0	0	0	0	0	0	0	0	19.500	24.500
<b>8</b>	<b>МУЗЕЈСКА ДЕЈНОСТ</b>	<b>432.550</b>	<b>442.010</b>	<b>1.200</b>	<b>1.200</b>	<b>26.954</b>	<b>26.954</b>	<b>0</b>	<b>0</b>	<b>1.900</b>	<b>1.900</b>	<b>462.604</b>	<b>472.064</b>
80	МУЗЕЈСКА ДЕЈНОСТ	273.600	295.105	1.200	1.200	24.074	24.074	0	0	1.500	1.500	300.374	321.879

Раздел Програма Потпрограма Категорија Ставка		Б У Џ Е Т 2020											
		Расходи на Основен буџет				Расходи од самофинансирачки активности		Расходи од заеми		Расходи од донации		Вкупно расходи	
		Буџет	Ребаланс	Буџет	Ребаланс	Буџет	Ребаланс	Буџет	Ребаланс	Буџет	Ребаланс	Буџет	Ребаланс
81	ЗАШТИТА НА АУДИОВИЗУЕЛНИ ДОБРА	23.600	25.299	0	0	2.880	2.880	0	0	400	400	26.880	28.579
83	МУЗЕЈ НА АЛБАНСКАТА АЗБУКА	2.250	2.413	0	0	0	0	0	0	0	0	2.250	2.413
84	ОДРЖУВАЊЕ НА ОБЈЕКТИТЕ И ОПРЕМАТА ВО ОБЛАСТА НА КУЛТУРАТА	133.100	119.193	0	0	0	0	0	0	0	0	133.100	119.193
<b>9</b>	<b>МЕГУНАРОДНА СОРАБОТКА</b>	<b>88.990</b>	<b>79.990</b>	<b>0</b>	<b>0</b>	<b>0</b>	<b>0</b>	<b>0</b>	<b>0</b>	<b>0</b>	<b>0</b>	<b>88.990</b>	<b>79.990</b>
90	МЕГУНАРОДНА СОРАБОТКА	59.990	54.990	0	0	0	0	0	0	0	0	59.990	54.990
92	ПОДДРШКА НА МЛАДИ ТАЛЕНТИ	2.230	4.000	0	0	0	0	0	0	0	0	2.230	4.000
93	КУЛТУРНИ ЦЕНТРИ ВО СТРАНСТВО	21.770	16.000	0	0	0	0	0	0	0	0	21.770	16.000
94	ЕВРОПСКИ ИНТЕГРАЦИИ	5.000	5.000	0	0	0	0	0	0	0	0	5.000	5.000
<b>A</b>	<b>ДЕЦЕНТРАЛИЗАЦИЈА</b>	<b>295.435</b>	<b>323.727</b>	<b>0</b>	<b>0</b>	<b>0</b>	<b>0</b>	<b>0</b>	<b>0</b>	<b>0</b>	<b>0</b>	<b>295.435</b>	<b>323.727</b>
A2	ПРЕНЕСУВАЊЕ НА НАДЛЕЖНОСТИ НА ЕЛС	295.435	323.727	0	0	0	0	0	0	0	0	295.435	323.727
<b>П</b>	<b>МЕРКИ ЗА СПРАВУВАЊЕ СО COVID-19 КРИЗАТА</b>	<b>6.000</b>	<b>4.200</b>	<b>0</b>	<b>0</b>	<b>0</b>	<b>0</b>	<b>0</b>	<b>0</b>	<b>0</b>	<b>0</b>	<b>6.000</b>	<b>4.200</b>
П1	МЕРКИ ЗА СПРАВУВАЊЕ СО COVID-19 КРИЗАТА	6.000	4.200	0	0	0	0	0	0	0	0	6.000	4.200

#### РАСХОДИ

<b>40</b>	<b>ПЛАТИ И НАДОМЕСТОЦИ</b>	<b>1.386.979</b>	<b>1.509.312</b>	<b>0</b>	<b>0</b>	<b>709</b>	<b>709</b>	<b>0</b>	<b>0</b>	<b>0</b>	<b>0</b>	<b>1.387.688</b>	<b>1.510.021</b>
401	Основни плати	999.129	1.087.203	0	0	506	506	0	0	0	0	999.635	1.087.709
402	Придонеси за социјално осигурување	387.850	422.109	0	0	203	203	0	0	0	0	388.053	422.312
<b>42</b>	<b>СТОКИ И УСЛУГИ</b>	<b>130.992</b>	<b>124.639</b>	<b>11.450</b>	<b>11.450</b>	<b>46.852</b>	<b>46.852</b>	<b>0</b>	<b>0</b>	<b>2.500</b>	<b>2.500</b>	<b>191.794</b>	<b>185.441</b>
420	Патни и дневни расходи	0	0	1.050	1.050	3.220	3.220	0	0	100	100	4.370	4.370
421	Комунални услуги, греење, комуникација и транспорт	125.992	120.124	2.800	2.800	9.350	9.350	0	0	0	0	138.142	132.274
423	Материјали и ситен инвентар	0	0	2.150	2.150	4.850	4.850	0	0	1.000	1.000	8.000	8.000
424	Поправки и тековно одржување	3.000	3.000	2.200	2.200	3.061	3.061	0	0	400	400	8.661	8.661
425	Договорни услуги	2.000	1.515	2.700	2.700	24.171	24.171	0	0	1.000	1.000	29.871	29.386
426	Други тековни расходи	0	0	550	550	2.200	2.200	0	0	0	0	2.750	2.750
<b>44</b>	<b>ТЕКОВНИ ТРАНСФЕРИ ДО ЕДИНИЦИТЕ НА ЛОКАЛНАТА САМОУПРАВА</b>	<b>295.435</b>	<b>323.727</b>	<b>0</b>	<b>0</b>	<b>0</b>	<b>0</b>	<b>0</b>	<b>0</b>	<b>0</b>	<b>0</b>	<b>295.435</b>	<b>323.727</b>
443	Блок дотации	295.435	323.727	0	0	0	0	0	0	0	0	295.435	323.727
<b>46</b>	<b>СУБВЕНЦИИ И ТРАНСФЕРИ</b>	<b>777.098</b>	<b>780.362</b>	<b>19.650</b>	<b>19.650</b>	<b>240.063</b>	<b>210.063</b>	<b>0</b>	<b>0</b>	<b>21.578</b>	<b>21.578</b>	<b>1.058.389</b>	<b>1.031.653</b>
464	Разни трансфери	775.930	736.553	19.374	19.348	239.449	208.531	0	0	21.578	21.578	1.056.331	986.010
465	Исплата по извршни исправи	1.168	43.809	276	302	614	1.532	0	0	0	0	2.058	45.643

Раздел Програма Потпрограма Категорија Ставка	О П И С	Б У Џ Е Т 2020											
		Расходи на Основен буџет				Расходи од самофинансирачки активности		Расходи од заеми		Расходи од донации		Вкупно расходи	
		Буџет	Ребаланс	Буџет	Ребаланс	Буџет	Ребаланс	Буџет	Ребаланс	Буџет	Ребаланс	Буџет	Ребаланс
<b>48</b>	<b>КАПИТАЛНИ РАСХОДИ</b>	<b>250.000</b>	<b>186.380</b>	<b>800</b>	<b>800</b>	<b>3.800</b>	<b>3.800</b>	<b>0</b>	<b>0</b>	<b>0</b>	<b>0</b>	<b>254.600</b>	<b>190.980</b>
480	Купување на опрема и машини	15.000	2.029	800	800	1.500	1.500	0	0	0	0	17.300	4.329
482	Други градежни објекти	155.000	101.351	0	0	2.300	2.300	0	0	0	0	157.300	103.651
488	Капитални дотации до ЕЛС	60.000	63.000	0	0	0	0	0	0	0	0	60.000	63.000
489	Капитални субвенции за претпријатија и невладини организации	20.000	20.000	0	0	0	0	0	0	0	0	20.000	20.000
<b>1</b>	<b>ИЗДАВАЧКА ДЕЈНОСТ</b>	<b>96.700</b>	<b>136.700</b>	<b>0</b>	<b>0</b>	<b>0</b>	<b>0</b>	<b>0</b>	<b>0</b>	<b>0</b>	<b>0</b>	<b>96.700</b>	<b>136.700</b>
<b>10</b>	<b>ИЗДАВАЧКА ДЕЈНОСТ</b>	<b>96.700</b>	<b>136.700</b>	<b>0</b>	<b>0</b>	<b>0</b>	<b>0</b>	<b>0</b>	<b>0</b>	<b>0</b>	<b>0</b>	<b>96.700</b>	<b>136.700</b>
<b>40</b>	<b>ПЛАТИ И НАДОМЕСТОЦИ</b>	<b>1.700</b>	<b>1.700</b>	<b>0</b>	<b>0</b>	<b>0</b>	<b>0</b>	<b>0</b>	<b>0</b>	<b>0</b>	<b>0</b>	<b>1.700</b>	<b>1.700</b>
401	Основни плати	1.700	1.700	0	0	0	0	0	0	0	0	1.700	1.700
<b>46</b>	<b>СУБВЕНЦИИ И ТРАНСФЕРИ</b>	<b>95.000</b>	<b>135.000</b>	<b>0</b>	<b>0</b>	<b>0</b>	<b>0</b>	<b>0</b>	<b>0</b>	<b>0</b>	<b>0</b>	<b>95.000</b>	<b>135.000</b>
464	Разни трансфери	95.000	135.000	0	0	0	0	0	0	0	0	95.000	135.000
<b>2</b>	<b>БИБЛИОТЕКАРСТВО</b>	<b>113.700</b>	<b>122.530</b>	<b>3.500</b>	<b>3.500</b>	<b>8.330</b>	<b>8.330</b>	<b>0</b>	<b>0</b>	<b>1.346</b>	<b>1.346</b>	<b>126.876</b>	<b>135.706</b>
<b>20</b>	<b>БИБЛИОТЕКАРСТВО</b>	<b>113.700</b>	<b>122.530</b>	<b>3.500</b>	<b>3.500</b>	<b>8.330</b>	<b>8.330</b>	<b>0</b>	<b>0</b>	<b>1.346</b>	<b>1.346</b>	<b>126.876</b>	<b>135.706</b>
<b>40</b>	<b>ПЛАТИ И НАДОМЕСТОЦИ</b>	<b>94.700</b>	<b>103.530</b>	<b>0</b>	<b>0</b>	<b>0</b>	<b>0</b>	<b>0</b>	<b>0</b>	<b>0</b>	<b>0</b>	<b>94.700</b>	<b>103.530</b>
401	Основни плати	68.000	74.357	0	0	0	0	0	0	0	0	68.000	74.357
402	Придонеси за социјално осигурување	26.700	29.173	0	0	0	0	0	0	0	0	26.700	29.173
<b>42</b>	<b>СТОКИ И УСЛУГИ</b>	<b>5.500</b>	<b>5.500</b>	<b>500</b>	<b>500</b>	<b>3.230</b>	<b>3.230</b>	<b>0</b>	<b>0</b>	<b>0</b>	<b>0</b>	<b>9.230</b>	<b>9.230</b>
420	Патни и дневни расходи	0	0	50	50	190	190	0	0	0	0	240	240
421	Комунални услуги, греење, комуникација и транспорт	5.500	5.500	100	100	560	560	0	0	0	0	6.160	6.160
423	Материјали и ситен инвентар	0	0	50	50	410	410	0	0	0	0	460	460
424	Поправки и тековно одржување	0	0	50	50	570	570	0	0	0	0	620	620
425	Договорни услуги	0	0	100	100	800	800	0	0	0	0	900	900
426	Други тековни расходи	0	0	150	150	700	700	0	0	0	0	850	850
<b>46</b>	<b>СУБВЕНЦИИ И ТРАНСФЕРИ</b>	<b>13.500</b>	<b>13.500</b>	<b>3.000</b>	<b>3.000</b>	<b>4.200</b>	<b>4.200</b>	<b>0</b>	<b>0</b>	<b>1.346</b>	<b>1.346</b>	<b>22.046</b>	<b>22.046</b>
464	Разни трансфери	13.500	13.500	3.000	3.000	4.200	4.200	0	0	1.346	1.346	22.046	22.046
<b>48</b>	<b>КАПИТАЛНИ РАСХОДИ</b>	<b>0</b>	<b>0</b>	<b>0</b>	<b>0</b>	<b>900</b>	<b>900</b>	<b>0</b>	<b>0</b>	<b>0</b>	<b>0</b>	<b>900</b>	<b>900</b>
480	Купување на опрема и машини	0	0	0	0	200	200	0	0	0	0	200	200
482	Други градежни објекти	0	0	0	0	700	700	0	0	0	0	700	700

Раздел Програма Потпрограма Категорија Ставка	О П И С	Б У Џ Е Т 2020											
		Расходи на Основен буџет				Расходи од самофинансирачки активности		Расходи од заеми		Расходи од донации		Вкупно расходи	
		Буџет	Ребаланс	Буџет	Ребаланс	Буџет	Ребаланс	Буџет	Ребаланс	Буџет	Ребаланс	Буџет	Ребаланс
<b>3</b>	<b>ФИЛМСКА ДЕЈНОСТ</b>	<b>139.700</b>	<b>99.887</b>	<b>0</b>	<b>0</b>	<b>118.750</b>	<b>88.750</b>	<b>0</b>	<b>0</b>	<b>2.500</b>	<b>2.500</b>	<b>260.950</b>	<b>191.137</b>
<b>30</b>	<b>ФИЛМСКА ДЕЈНОСТ</b>	<b>8.400</b>	<b>8.587</b>	<b>0</b>	<b>0</b>	<b>1.200</b>	<b>1.200</b>	<b>0</b>	<b>0</b>	<b>0</b>	<b>0</b>	<b>9.600</b>	<b>9.787</b>
<b>40</b>	<b>ПЛАТИ И НАДОМЕСТОЦИ</b>	<b>7.800</b>	<b>7.987</b>	<b>0</b>	<b>0</b>	<b>0</b>	<b>0</b>	<b>0</b>	<b>0</b>	<b>0</b>	<b>0</b>	<b>7.800</b>	<b>7.987</b>
401	Основни плати	7.300	7.434	0	0	0	0	0	0	0	0	7.300	7.434
402	Придонеси за социјално осигурување	500	553	0	0	0	0	0	0	0	0	500	553
<b>42</b>	<b>СТОКИ И УСЛУГИ</b>	<b>0</b>	<b>0</b>	<b>0</b>	<b>0</b>	<b>700</b>	<b>700</b>	<b>0</b>	<b>0</b>	<b>0</b>	<b>0</b>	<b>700</b>	<b>700</b>
421	Комунални услуги, греење, комуникација и транспорт	0	0	0	0	150	150	0	0	0	0	150	150
424	Поправки и тековно одржување	0	0	0	0	50	50	0	0	0	0	50	50
425	Договорни услуги	0	0	0	0	500	500	0	0	0	0	500	500
<b>46</b>	<b>СУБВЕНЦИИ И ТРАНСФЕРИ</b>	<b>600</b>	<b>600</b>	<b>0</b>	<b>0</b>	<b>500</b>	<b>500</b>	<b>0</b>	<b>0</b>	<b>0</b>	<b>0</b>	<b>1.100</b>	<b>1.100</b>
464	Разни трансфери	600	600	0	0	500	500	0	0	0	0	1.100	1.100
<b>31</b>	<b>АГЕНЦИЈА ЗА ФИЛМ</b>	<b>131.300</b>	<b>91.300</b>	<b>0</b>	<b>0</b>	<b>117.550</b>	<b>87.550</b>	<b>0</b>	<b>0</b>	<b>2.500</b>	<b>2.500</b>	<b>251.350</b>	<b>181.350</b>
<b>40</b>	<b>ПЛАТИ И НАДОМЕСТОЦИ</b>	<b>6.300</b>	<b>6.300</b>	<b>0</b>	<b>0</b>	<b>0</b>	<b>0</b>	<b>0</b>	<b>0</b>	<b>0</b>	<b>0</b>	<b>6.300</b>	<b>6.300</b>
401	Основни плати	4.500	4.500	0	0	0	0	0	0	0	0	4.500	4.500
402	Придонеси за социјално осигурување	1.800	1.800	0	0	0	0	0	0	0	0	1.800	1.800
<b>42</b>	<b>СТОКИ И УСЛУГИ</b>	<b>0</b>	<b>0</b>	<b>0</b>	<b>0</b>	<b>8.000</b>	<b>8.000</b>	<b>0</b>	<b>0</b>	<b>0</b>	<b>0</b>	<b>8.000</b>	<b>8.000</b>
425	Договорни услуги	0	0	0	0	8.000	8.000	0	0	0	0	8.000	8.000
<b>46</b>	<b>СУБВЕНЦИИ И ТРАНСФЕРИ</b>	<b>125.000</b>	<b>85.000</b>	<b>0</b>	<b>0</b>	<b>109.550</b>	<b>79.550</b>	<b>0</b>	<b>0</b>	<b>2.500</b>	<b>2.500</b>	<b>237.050</b>	<b>167.050</b>
464	Разни трансфери	125.000	85.000	0	0	109.550	79.550	0	0	2.500	2.500	237.050	167.050
<b>4</b>	<b>МУЗИЧКА И СЦЕНСКО-УМЕТНИЧКА ДЕЈНОСТ</b>	<b>1.296.000</b>	<b>1.344.364</b>	<b>27.200</b>	<b>27.200</b>	<b>83.670</b>	<b>83.670</b>	<b>0</b>	<b>0</b>	<b>5.660</b>	<b>5.660</b>	<b>1.412.530</b>	<b>1.460.894</b>
<b>40</b>	<b>МУЗИЧКА И СЦЕНСКО-УМЕТНИЧКА ДЕЈНОСТ</b>	<b>404.000</b>	<b>432.251</b>	<b>10.100</b>	<b>10.100</b>	<b>21.500</b>	<b>21.500</b>	<b>0</b>	<b>0</b>	<b>2.100</b>	<b>2.100</b>	<b>437.700</b>	<b>465.951</b>
<b>40</b>	<b>ПЛАТИ И НАДОМЕСТОЦИ</b>	<b>298.500</b>	<b>326.752</b>	<b>0</b>	<b>0</b>	<b>0</b>	<b>0</b>	<b>0</b>	<b>0</b>	<b>0</b>	<b>0</b>	<b>298.500</b>	<b>326.752</b>
401	Основни плати	213.000	233.342	0	0	0	0	0	0	0	0	213.000	233.342
402	Придонеси за социјално осигурување	85.500	93.410	0	0	0	0	0	0	0	0	85.500	93.410
<b>42</b>	<b>СТОКИ И УСЛУГИ</b>	<b>13.369</b>	<b>12.930</b>	<b>6.100</b>	<b>6.100</b>	<b>2.921</b>	<b>2.921</b>	<b>0</b>	<b>0</b>	<b>0</b>	<b>0</b>	<b>22.390</b>	<b>21.951</b>
420	Патни и дневни расходи	0	0	500	500	200	200	0	0	0	0	700	700
421	Комунални услуги, греење, комуникација и транспорт	13.369	12.930	1.500	1.500	1.000	1.000	0	0	0	0	15.869	15.430
423	Материјали и ситен инвентар	0	0	1.000	1.000	500	500	0	0	0	0	1.500	1.500

Раздел Програма Потпрограма Категорија Ставка	О П И С	Б У Џ Е Т 2020											
		Расходи на Основен буџет				Расходи од самофинансирачки активности		Расходи од заеми		Расходи од донации		Вкупно расходи	
		Буџет	Ребаланс	Буџет	Ребаланс	Буџет	Ребаланс	Буџет	Ребаланс	Буџет	Ребаланс	Буџет	Ребаланс
424	Поправки и тековно одржување	0	0	1.500	1.500	400	400	0	0	0	0	1.900	1.900
425	Договорни услуги	0	0	1.600	1.600	471	471	0	0	0	0	2.071	2.071
426	Други тековни расходи	0	0	0	0	350	350	0	0	0	0	350	350
<b>46</b>	<b>СУБВЕНЦИИ И ТРАНСФЕРИ</b>	<b>92.131</b>	<b>92.569</b>	<b>4.000</b>	<b>4.000</b>	<b>18.579</b>	<b>18.579</b>	<b>0</b>	<b>0</b>	<b>2.100</b>	<b>2.100</b>	<b>116.810</b>	<b>117.248</b>
464	Разни трансфери	91.995	91.947	3.724	3.698	17.975	17.057	0	0	2.100	2.100	115.794	114.802
465	Исплата по извршни исправи	136	622	276	302	604	1.522	0	0	0	0	1.016	2.446
<b>41</b>	<b>ДРАМСКА ДЕЈНОСТ</b>	<b>424.000</b>	<b>418.942</b>	<b>3.100</b>	<b>3.100</b>	<b>35.000</b>	<b>35.000</b>	<b>0</b>	<b>0</b>	<b>2.500</b>	<b>2.500</b>	<b>464.600</b>	<b>459.542</b>
<b>40</b>	<b>ПЛАТИ И НАДОМЕСТОЦИ</b>	<b>333.000</b>	<b>347.943</b>	<b>0</b>	<b>0</b>	<b>0</b>	<b>0</b>	<b>0</b>	<b>0</b>	<b>0</b>	<b>0</b>	<b>333.000</b>	<b>347.943</b>
401	Основни плати	240.000	250.759	0	0	0	0	0	0	0	0	240.000	250.759
402	Придонеси за социјално осигурување	93.000	97.184	0	0	0	0	0	0	0	0	93.000	97.184
<b>42</b>	<b>СТОКИ И УСЛУГИ</b>	<b>11.500</b>	<b>9.744</b>	<b>100</b>	<b>100</b>	<b>6.700</b>	<b>6.700</b>	<b>0</b>	<b>0</b>	<b>0</b>	<b>0</b>	<b>18.300</b>	<b>16.544</b>
420	Патни и дневни расходи	0	0	0	0	1.500	1.500	0	0	0	0	1.500	1.500
421	Комунални услуги, греење, комуникација и транспорт	11.500	9.744	0	0	2.240	2.240	0	0	0	0	13.740	11.984
423	Материјали и ситен инвентар	0	0	0	0	730	730	0	0	0	0	730	730
424	Поправки и тековно одржување	0	0	0	0	230	230	0	0	0	0	230	230
425	Договорни услуги	0	0	0	0	1.500	1.500	0	0	0	0	1.500	1.500
426	Други тековни расходи	0	0	100	100	500	500	0	0	0	0	600	600
<b>46</b>	<b>СУБВЕНЦИИ И ТРАНСФЕРИ</b>	<b>79.500</b>	<b>61.255</b>	<b>2.900</b>	<b>2.900</b>	<b>27.000</b>	<b>27.000</b>	<b>0</b>	<b>0</b>	<b>2.500</b>	<b>2.500</b>	<b>111.900</b>	<b>93.655</b>
464	Разни трансфери	79.500	58.613	2.900	2.900	27.000	27.000	0	0	2.500	2.500	111.900	91.013
465	Исплата по извршни исправи	0	2.642	0	0	0	0	0	0	0	0	0	2.642
<b>48</b>	<b>КАПИТАЛНИ РАСХОДИ</b>	<b>0</b>	<b>0</b>	<b>100</b>	<b>100</b>	<b>1.300</b>	<b>1.300</b>	<b>0</b>	<b>0</b>	<b>0</b>	<b>0</b>	<b>1.400</b>	<b>1.400</b>
480	Купување на опрема и машини	0	0	100	100	300	300	0	0	0	0	400	400
482	Други градежни објекти	0	0	0	0	1.000	1.000	0	0	0	0	1.000	1.000
<b>47</b>	<b>ФОЛКЛОРНА И СЦЕНСКО УМЕТНИЧКА ДЕЈНОСТ</b>	<b>348.000</b>	<b>373.170</b>	<b>14.000</b>	<b>14.000</b>	<b>27.170</b>	<b>27.170</b>	<b>0</b>	<b>0</b>	<b>1.060</b>	<b>1.060</b>	<b>390.230</b>	<b>415.400</b>
<b>40</b>	<b>ПЛАТИ И НАДОМЕСТОЦИ</b>	<b>299.000</b>	<b>324.170</b>	<b>0</b>	<b>0</b>	<b>709</b>	<b>709</b>	<b>0</b>	<b>0</b>	<b>0</b>	<b>0</b>	<b>299.709</b>	<b>324.879</b>
401	Основни плати	214.000	232.122	0	0	506	506	0	0	0	0	214.506	232.628
402	Придонеси за социјално осигурување	85.000	92.048	0	0	203	203	0	0	0	0	85.203	92.251
<b>42</b>	<b>СТОКИ И УСЛУГИ</b>	<b>23.000</b>	<b>23.000</b>	<b>4.300</b>	<b>4.300</b>	<b>2.391</b>	<b>2.391</b>	<b>0</b>	<b>0</b>	<b>100</b>	<b>100</b>	<b>29.791</b>	<b>29.791</b>
420	Патни и дневни расходи	0	0	500	500	300	300	0	0	100	100	900	900
421	Комунални услуги, греење, комуникација и транспорт	23.000	23.000	1.000	1.000	1.000	1.000	0	0	0	0	25.000	25.000

Раздел Програма Потпрограма Категорија Ставка		Б У Џ Е Т 2020											
		Расходи на Основен буџет				Расходи од самофинансирачки активности		Расходи од заеми		Расходи од донации		Вкупно расходи	
		Буџет	Ребаланс	Буџет	Ребаланс	Буџет	Ребаланс	Буџет	Ребаланс	Буџет	Ребаланс	Буџет	Ребаланс
423	Материјали и ситен инвентар	0	0	1.000	1.000	260	260	0	0	0	0	1.260	1.260
424	Поправки и тековно одржување	0	0	500	500	231	231	0	0	0	0	731	731
425	Договорни услуги	0	0	1.000	1.000	500	500	0	0	0	0	1.500	1.500
426	Други тековни расходи	0	0	300	300	100	100	0	0	0	0	400	400
<b>46</b>	<b>СУБВЕНЦИИ И ТРАНСФЕРИ</b>	<b>26.000</b>	<b>26.000</b>	<b>9.000</b>	<b>9.000</b>	<b>23.870</b>	<b>23.870</b>	<b>0</b>	<b>0</b>	<b>960</b>	<b>960</b>	<b>59.830</b>	<b>59.830</b>
464	Разни трансфери	25.915	25.915	9.000	9.000	23.870	23.870	0	0	960	960	59.745	59.745
465	Исплата по извршни исправи	85	85	0	0	0	0	0	0	0	0	85	85
<b>48</b>	<b>КАПИТАЛНИ РАСХОДИ</b>	<b>0</b>	<b>0</b>	<b>700</b>	<b>700</b>	<b>200</b>	<b>200</b>	<b>0</b>	<b>0</b>	<b>0</b>	<b>0</b>	<b>900</b>	<b>900</b>
480	Купување на опрема и машини	0	0	700	700	0	0	0	0	0	0	700	700
482	Други градежни објекти	0	0	0	0	200	200	0	0	0	0	200	200
<b>48</b>	<b>АЛБАНСКИ ТЕАТАР ВО СКОПЈЕ</b>	<b>5.000</b>	<b>5.000</b>	<b>0</b>	<b>0</b>	<b>0</b>	<b>0</b>	<b>0</b>	<b>0</b>	<b>0</b>	<b>0</b>	<b>5.000</b>	<b>5.000</b>
<b>46</b>	<b>СУБВЕНЦИИ И ТРАНСФЕРИ</b>	<b>0</b>	<b>4.900</b>	<b>0</b>	<b>0</b>	<b>0</b>	<b>0</b>	<b>0</b>	<b>0</b>	<b>0</b>	<b>0</b>	<b>0</b>	<b>4.900</b>
465	Исплата по извршни исправи	0	4.900	0	0	0	0	0	0	0	0	0	4.900
<b>48</b>	<b>КАПИТАЛНИ РАСХОДИ</b>	<b>5.000</b>	<b>100</b>	<b>0</b>	<b>0</b>	<b>0</b>	<b>0</b>	<b>0</b>	<b>0</b>	<b>0</b>	<b>0</b>	<b>5.000</b>	<b>100</b>
480	Купување на опрема и машини	5.000	29	0	0	0	0	0	0	0	0	5.000	29
482	Други градежни објекти	0	71	0	0	0	0	0	0	0	0	0	71
<b>49</b>	<b>ТЕАТАР И БИБЛИОТЕКА ВО ТЕТОВО</b>	<b>115.000</b>	<b>115.001</b>	<b>0</b>	<b>0</b>	<b>0</b>	<b>0</b>	<b>0</b>	<b>0</b>	<b>0</b>	<b>0</b>	<b>115.000</b>	<b>115.001</b>
<b>46</b>	<b>СУБВЕНЦИИ И ТРАНСФЕРИ</b>	<b>0</b>	<b>32.721</b>	<b>0</b>	<b>0</b>	<b>0</b>	<b>0</b>	<b>0</b>	<b>0</b>	<b>0</b>	<b>0</b>	<b>0</b>	<b>32.721</b>
465	Исплата по извршни исправи	0	32.721	0	0	0	0	0	0	0	0	0	32.721
<b>48</b>	<b>КАПИТАЛНИ РАСХОДИ</b>	<b>115.000</b>	<b>82.280</b>	<b>0</b>	<b>0</b>	<b>0</b>	<b>0</b>	<b>0</b>	<b>0</b>	<b>0</b>	<b>0</b>	<b>115.000</b>	<b>82.280</b>
482	Други градежни објекти	115.000	82.280	0	0	0	0	0	0	0	0	115.000	82.280
<b>5</b>	<b>ЗАШТИТА НА КУЛТУРНОТО НАСЛЕДСТВО</b>	<b>233.629</b>	<b>228.401</b>	<b>0</b>	<b>0</b>	<b>40.720</b>	<b>40.720</b>	<b>0</b>	<b>0</b>	<b>10.972</b>	<b>10.972</b>	<b>285.321</b>	<b>280.093</b>
<b>50</b>	<b>ЗАШТИТА НА КУЛТУРНОТО НАСЛЕДСТВО</b>	<b>227.500</b>	<b>221.829</b>	<b>0</b>	<b>0</b>	<b>40.720</b>	<b>40.720</b>	<b>0</b>	<b>0</b>	<b>10.972</b>	<b>10.972</b>	<b>279.192</b>	<b>273.521</b>
<b>40</b>	<b>ПЛАТИ И НАДОМЕСТОЦИ</b>	<b>122.000</b>	<b>141.330</b>	<b>0</b>	<b>0</b>	<b>0</b>	<b>0</b>	<b>0</b>	<b>0</b>	<b>0</b>	<b>0</b>	<b>122.000</b>	<b>141.330</b>
401	Основни плати	87.500	101.417	0	0	0	0	0	0	0	0	87.500	101.417
402	Придонеси за социјално осигурување	34.500	39.913	0	0	0	0	0	0	0	0	34.500	39.913
<b>42</b>	<b>СТОКИ И УСЛУГИ</b>	<b>5.500</b>	<b>5.500</b>	<b>0</b>	<b>0</b>	<b>10.780</b>	<b>10.780</b>	<b>0</b>	<b>0</b>	<b>2.400</b>	<b>2.400</b>	<b>18.680</b>	<b>18.680</b>
420	Патни и дневни расходи	0	0	0	0	500	500	0	0	0	0	500	500
421	Комунални услуги, греење, комуникација и транспорт	5.500	5.500	0	0	1.300	1.300	0	0	0	0	6.800	6.800
423	Материјали и ситен инвентар	0	0	0	0	2.000	2.000	0	0	1.000	1.000	3.000	3.000

Раздел Програма Потпрограма Категорија Ставка		Б У Џ Е Т 2020											
		Расходи на Основен буџет				Расходи од самофинансирачки активности		Расходи од заеми		Расходи од донации		Вкупно расходи	
		Буџет	Ребаланс	Буџет	Ребаланс	Буџет	Ребаланс	Буџет	Ребаланс	Буџет	Ребаланс	Буџет	Ребаланс
424	Поправки и тековно одржување	0	0	0	0	980	980	0	0	400	400	1.380	1.380
425	Договорни услуги	0	0	0	0	5.500	5.500	0	0	1.000	1.000	6.500	6.500
426	Други тековни расходи	0	0	0	0	500	500	0	0	0	0	500	500
<b>46</b>	<b>СУБВЕНЦИИ И ТРАНСФЕРИ</b>	<b>55.000</b>	<b>44.999</b>	<b>0</b>	<b>0</b>	<b>29.340</b>	<b>29.340</b>	<b>0</b>	<b>0</b>	<b>8.572</b>	<b>8.572</b>	<b>92.912</b>	<b>82.911</b>
464	Разни трансфери	55.000	44.813	0	0	29.340	29.340	0	0	8.572	8.572	92.912	82.725
465	Исплата по извршни исправи	0	186	0	0	0	0	0	0	0	0	0	186
<b>48</b>	<b>КАПИТАЛНИ РАСХОДИ</b>	<b>45.000</b>	<b>30.000</b>	<b>0</b>	<b>0</b>	<b>600</b>	<b>600</b>	<b>0</b>	<b>0</b>	<b>0</b>	<b>0</b>	<b>45.600</b>	<b>30.600</b>
480	Купување на опрема и машини	0	0	0	0	500	500	0	0	0	0	500	500
482	Други градежни објекти	25.000	10.000	0	0	100	100	0	0	0	0	25.100	10.100
489	Капитални субвенции за претпријатија и невладини организации	20.000	20.000	0	0	0	0	0	0	0	0	20.000	20.000
<b>53</b>	<b>КОНЗЕРВАТОРСКИ ЦЕНТАР ВО ГОСТИВАР</b>	<b>6.129</b>	<b>6.572</b>	<b>0</b>	<b>0</b>	<b>0</b>	<b>0</b>	<b>0</b>	<b>0</b>	<b>0</b>	<b>0</b>	<b>6.129</b>	<b>6.572</b>
<b>40</b>	<b>ПЛАТИ И НАДОМЕСТОЦИ</b>	<b>6.129</b>	<b>6.572</b>	<b>0</b>	<b>0</b>	<b>0</b>	<b>0</b>	<b>0</b>	<b>0</b>	<b>0</b>	<b>0</b>	<b>6.129</b>	<b>6.572</b>
401	Основни плати	4.329	4.648	0	0	0	0	0	0	0	0	4.329	4.648
402	Придонеси за социјално осигурување	1.800	1.924	0	0	0	0	0	0	0	0	1.800	1.924
<b>6</b>	<b>ВИЗУЕЛНИ УМЕТНОСТИ, АРХИТЕКТУРА И ДИЗАЈН</b>	<b>32.600</b>	<b>30.600</b>	<b>0</b>	<b>0</b>	<b>0</b>	<b>0</b>	<b>0</b>	<b>0</b>	<b>0</b>	<b>0</b>	<b>32.600</b>	<b>30.600</b>
<b>60</b>	<b>ВИЗУЕЛНИ УМЕТНОСТИ, АРХИТЕКТУРА И ДИЗАЈН</b>	<b>32.600</b>	<b>30.600</b>	<b>0</b>	<b>0</b>	<b>0</b>	<b>0</b>	<b>0</b>	<b>0</b>	<b>0</b>	<b>0</b>	<b>32.600</b>	<b>30.600</b>
<b>40</b>	<b>ПЛАТИ И НАДОМЕСТОЦИ</b>	<b>6.600</b>	<b>6.600</b>	<b>0</b>	<b>0</b>	<b>0</b>	<b>0</b>	<b>0</b>	<b>0</b>	<b>0</b>	<b>0</b>	<b>6.600</b>	<b>6.600</b>
401	Основни плати	6.600	6.600	0	0	0	0	0	0	0	0	6.600	6.600
<b>46</b>	<b>СУБВЕНЦИИ И ТРАНСФЕРИ</b>	<b>26.000</b>	<b>24.000</b>	<b>0</b>	<b>0</b>	<b>0</b>	<b>0</b>	<b>0</b>	<b>0</b>	<b>0</b>	<b>0</b>	<b>26.000</b>	<b>24.000</b>
464	Разни трансфери	26.000	24.000	0	0	0	0	0	0	0	0	26.000	24.000
<b>7</b>	<b>КУЛТУРНО УМЕТНИЧКИ МАНИФЕСТАЦИИ</b>	<b>105.200</b>	<b>112.011</b>	<b>0</b>	<b>0</b>	<b>13.000</b>	<b>13.000</b>	<b>0</b>	<b>0</b>	<b>1.700</b>	<b>1.700</b>	<b>119.900</b>	<b>126.711</b>
<b>70</b>	<b>КУЛТУРНО УМЕТНИЧКИ МАНИФЕСТАЦИИ</b>	<b>85.700</b>	<b>87.511</b>	<b>0</b>	<b>0</b>	<b>13.000</b>	<b>13.000</b>	<b>0</b>	<b>0</b>	<b>1.700</b>	<b>1.700</b>	<b>100.400</b>	<b>102.211</b>
<b>40</b>	<b>ПЛАТИ И НАДОМЕСТОЦИ</b>	<b>12.700</b>	<b>14.511</b>	<b>0</b>	<b>0</b>	<b>0</b>	<b>0</b>	<b>0</b>	<b>0</b>	<b>0</b>	<b>0</b>	<b>12.700</b>	<b>14.511</b>
401	Основни плати	9.100	10.401	0	0	0	0	0	0	0	0	9.100	10.401
402	Придонеси за социјално осигурување	3.600	4.110	0	0	0	0	0	0	0	0	3.600	4.110
<b>46</b>	<b>СУБВЕНЦИИ И ТРАНСФЕРИ</b>	<b>73.000</b>	<b>73.000</b>	<b>0</b>	<b>0</b>	<b>13.000</b>	<b>13.000</b>	<b>0</b>	<b>0</b>	<b>1.700</b>	<b>1.700</b>	<b>87.700</b>	<b>87.700</b>
464	Разни трансфери	72.930	72.848	0	0	12.990	12.990	0	0	1.700	1.700	87.620	87.538
465	Исплата по извршни исправи	70	152	0	0	10	10	0	0	0	0	80	162

Раздел Програма Потпрограма Категорија Ставка		Б У Џ Е Т 2020											
		Расходи на Основен буџет				Расходи од самофинансирачки активности		Расходи од заеми		Расходи од донации		Вкупно расходи	
		Буџет	Ребаланс	Буџет	Ребаланс	Буџет	Ребаланс	Буџет	Ребаланс	Буџет	Ребаланс	Буџет	Ребаланс
<b>72</b>	<b>МУЛТИДИСЦИПЛИНАРНИ ПРОГРАМИ</b>	<b>19.500</b>	<b>24.500</b>	<b>0</b>	<b>0</b>	<b>0</b>	<b>0</b>	<b>0</b>	<b>0</b>	<b>0</b>	<b>0</b>	<b>19.500</b>	<b>24.500</b>
<b>46</b>	<b>СУБВЕНЦИИ И ТРАНСФЕРИ</b>	<b>19.500</b>	<b>24.500</b>	<b>0</b>	<b>0</b>	<b>0</b>	<b>0</b>	<b>0</b>	<b>0</b>	<b>0</b>	<b>0</b>	<b>19.500</b>	<b>24.500</b>
464	Разни трансфери	19.500	24.500	0	0	0	0	0	0	0	0	19.500	24.500
<b>8</b>	<b>МУЗЕЈСКА ДЕЈНОСТ</b>	<b>432.550</b>	<b>442.010</b>	<b>1.200</b>	<b>1.200</b>	<b>26.954</b>	<b>26.954</b>	<b>0</b>	<b>0</b>	<b>1.900</b>	<b>1.900</b>	<b>462.604</b>	<b>472.064</b>
<b>80</b>	<b>МУЗЕЈСКА ДЕЈНОСТ</b>	<b>273.600</b>	<b>295.105</b>	<b>1.200</b>	<b>1.200</b>	<b>24.074</b>	<b>24.074</b>	<b>0</b>	<b>0</b>	<b>1.500</b>	<b>1.500</b>	<b>300.374</b>	<b>321.879</b>
<b>40</b>	<b>ПЛАТИ И НАДОМЕСТОЦИ</b>	<b>179.600</b>	<b>201.105</b>	<b>0</b>	<b>0</b>	<b>0</b>	<b>0</b>	<b>0</b>	<b>0</b>	<b>0</b>	<b>0</b>	<b>179.600</b>	<b>201.105</b>
401	Основни плати	129.500	144.983	0	0	0	0	0	0	0	0	129.500	144.983
402	Придонеси за социјално осигурување	50.100	56.122	0	0	0	0	0	0	0	0	50.100	56.122
<b>42</b>	<b>СТОКИ И УСЛУГИ</b>	<b>24.000</b>	<b>24.000</b>	<b>450</b>	<b>450</b>	<b>10.750</b>	<b>10.750</b>	<b>0</b>	<b>0</b>	<b>0</b>	<b>0</b>	<b>35.200</b>	<b>35.200</b>
420	Патни и дневни расходи	0	0	0	0	500	500	0	0	0	0	500	500
421	Комунални услуги, греење, комуникација и транспорт	24.000	24.000	200	200	2.900	2.900	0	0	0	0	27.100	27.100
423	Материјали и ситен инвентар	0	0	100	100	850	850	0	0	0	0	950	950
424	Поправки и тековно одржување	0	0	150	150	500	500	0	0	0	0	650	650
425	Договорни услуги	0	0	0	0	6.000	6.000	0	0	0	0	6.000	6.000
<b>46</b>	<b>СУБВЕНЦИИ И ТРАНСФЕРИ</b>	<b>70.000</b>	<b>70.000</b>	<b>750</b>	<b>750</b>	<b>12.724</b>	<b>12.724</b>	<b>0</b>	<b>0</b>	<b>1.500</b>	<b>1.500</b>	<b>84.974</b>	<b>84.974</b>
464	Разни трансфери	70.000	69.927	750	750	12.724	12.724	0	0	1.500	1.500	84.974	84.901
465	Исплата по извршни исправи	0	73	0	0	0	0	0	0	0	0	0	73
<b>48</b>	<b>КАПИТАЛНИ РАСХОДИ</b>	<b>0</b>	<b>0</b>	<b>0</b>	<b>0</b>	<b>600</b>	<b>600</b>	<b>0</b>	<b>0</b>	<b>0</b>	<b>0</b>	<b>600</b>	<b>600</b>
480	Купување на опрема и машини	0	0	0	0	300	300	0	0	0	0	300	300
482	Други градежни објекти	0	0	0	0	300	300	0	0	0	0	300	300
<b>81</b>	<b>ЗАШТИТА НА АУДИОВИЗУЕЛНИ ДОБРА</b>	<b>23.600</b>	<b>25.299</b>	<b>0</b>	<b>0</b>	<b>2.880</b>	<b>2.880</b>	<b>0</b>	<b>0</b>	<b>400</b>	<b>400</b>	<b>26.880</b>	<b>28.579</b>
<b>40</b>	<b>ПЛАТИ И НАДОМЕСТОЦИ</b>	<b>16.700</b>	<b>18.399</b>	<b>0</b>	<b>0</b>	<b>0</b>	<b>0</b>	<b>0</b>	<b>0</b>	<b>0</b>	<b>0</b>	<b>16.700</b>	<b>18.399</b>
401	Основни плати	12.000	13.223	0	0	0	0	0	0	0	0	12.000	13.223
402	Придонеси за социјално осигурување	4.700	5.176	0	0	0	0	0	0	0	0	4.700	5.176
<b>42</b>	<b>СТОКИ И УСЛУГИ</b>	<b>900</b>	<b>900</b>	<b>0</b>	<b>0</b>	<b>1.380</b>	<b>1.380</b>	<b>0</b>	<b>0</b>	<b>0</b>	<b>0</b>	<b>2.280</b>	<b>2.280</b>
420	Патни и дневни расходи	0	0	0	0	30	30	0	0	0	0	30	30
421	Комунални услуги, греење, комуникација и транспорт	900	900	0	0	200	200	0	0	0	0	1.100	1.100
423	Материјали и ситен инвентар	0	0	0	0	100	100	0	0	0	0	100	100
424	Поправки и тековно одржување	0	0	0	0	100	100	0	0	0	0	100	100



Раздел Програма Потпрограма Категорија Ставка		Б У Џ Е Т 2020											
		Расходи на Основен буџет				Расходи од самофинансирачки активности		Расходи од заеми		Расходи од донации		Вкупно расходи	
		Буџет	Ребаланс	Буџет	Ребаланс	Буџет	Ребаланс	Буџет	Ребаланс	Буџет	Ребаланс	Буџет	Ребаланс
425	Договорни услуги	0	0	0	0	900	900	0	0	0	0	900	900
426	Други тековни расходи	0	0	0	0	50	50	0	0	0	0	50	50
<b>46</b>	<b>СУБВЕНЦИИ И ТРАНСФЕРИ</b>	<b>6.000</b>	<b>6.000</b>	<b>0</b>	<b>0</b>	<b>1.300</b>	<b>1.300</b>	<b>0</b>	<b>0</b>	<b>400</b>	<b>400</b>	<b>7.700</b>	<b>7.700</b>
464	Разни трансфери	6.000	6.000	0	0	1.300	1.300	0	0	400	400	7.700	7.700
<b>48</b>	<b>КАПИТАЛНИ РАСХОДИ</b>	<b>0</b>	<b>0</b>	<b>0</b>	<b>0</b>	<b>200</b>	<b>200</b>	<b>0</b>	<b>0</b>	<b>0</b>	<b>0</b>	<b>200</b>	<b>200</b>
480	Купување на опрема и машини	0	0	0	0	200	200	0	0	0	0	200	200
<b>83</b>	<b>МУЗЕЈ НА АЛБАНСКАТА АЗБУКА</b>	<b>2.250</b>	<b>2.413</b>	<b>0</b>	<b>0</b>	<b>0</b>	<b>0</b>	<b>0</b>	<b>0</b>	<b>0</b>	<b>0</b>	<b>2.250</b>	<b>2.413</b>
<b>40</b>	<b>ПЛАТИ И НАДОМЕСТОЦИ</b>	<b>2.250</b>	<b>2.413</b>	<b>0</b>	<b>0</b>	<b>0</b>	<b>0</b>	<b>0</b>	<b>0</b>	<b>0</b>	<b>0</b>	<b>2.250</b>	<b>2.413</b>
401	Основни плати	1.600	1.717	0	0	0	0	0	0	0	0	1.600	1.717
402	Придонеси за социјално осигурување	650	696	0	0	0	0	0	0	0	0	650	696
<b>84</b>	<b>ОДРЖУВАЊЕ НА ОБЈЕКТИТЕ И ОПРЕМАТА ВО ОБЛАСТА НА КУЛТУРАТА</b>	<b>133.100</b>	<b>119.193</b>	<b>0</b>	<b>0</b>	<b>0</b>	<b>0</b>	<b>0</b>	<b>0</b>	<b>0</b>	<b>0</b>	<b>133.100</b>	<b>119.193</b>
<b>42</b>	<b>СТОКИ И УСЛУГИ</b>	<b>47.223</b>	<b>43.065</b>	<b>0</b>	<b>0</b>	<b>0</b>	<b>0</b>	<b>0</b>	<b>0</b>	<b>0</b>	<b>0</b>	<b>47.223</b>	<b>43.065</b>
421	Комунални услуги, греење, комуникација и транспорт	42.223	38.550	0	0	0	0	0	0	0	0	42.223	38.550
424	Поправки и тековно одржување	3.000	3.000	0	0	0	0	0	0	0	0	3.000	3.000
425	Договорни услуги	2.000	1.515	0	0	0	0	0	0	0	0	2.000	1.515
<b>46</b>	<b>СУБВЕНЦИИ И ТРАНСФЕРИ</b>	<b>877</b>	<b>2.128</b>	<b>0</b>	<b>0</b>	<b>0</b>	<b>0</b>	<b>0</b>	<b>0</b>	<b>0</b>	<b>0</b>	<b>877</b>	<b>2.128</b>
465	Исплата по извршни исправи	877	2.128	0	0	0	0	0	0	0	0	877	2.128
<b>48</b>	<b>КАПИТАЛНИ РАСХОДИ</b>	<b>85.000</b>	<b>74.000</b>	<b>0</b>	<b>0</b>	<b>0</b>	<b>0</b>	<b>0</b>	<b>0</b>	<b>0</b>	<b>0</b>	<b>85.000</b>	<b>74.000</b>
480	Купување на опрема и машини	10.000	2.000	0	0	0	0	0	0	0	0	10.000	2.000
482	Други градежни објекти	15.000	9.000	0	0	0	0	0	0	0	0	15.000	9.000
488	Капитални дотации до ЕЛС	60.000	63.000	0	0	0	0	0	0	0	0	60.000	63.000
<b>9</b>	<b>МЕЃУНАРОДНА СОРАБОТКА</b>	<b>88.990</b>	<b>79.990</b>	<b>0</b>	<b>0</b>	<b>0</b>	<b>0</b>	<b>0</b>	<b>0</b>	<b>0</b>	<b>0</b>	<b>88.990</b>	<b>79.990</b>
<b>90</b>	<b>МЕЃУНАРОДНА СОРАБОТКА</b>	<b>59.990</b>	<b>54.990</b>	<b>0</b>	<b>0</b>	<b>0</b>	<b>0</b>	<b>0</b>	<b>0</b>	<b>0</b>	<b>0</b>	<b>59.990</b>	<b>54.990</b>
<b>46</b>	<b>СУБВЕНЦИИ И ТРАНСФЕРИ</b>	<b>59.990</b>	<b>54.990</b>	<b>0</b>	<b>0</b>	<b>0</b>	<b>0</b>	<b>0</b>	<b>0</b>	<b>0</b>	<b>0</b>	<b>59.990</b>	<b>54.990</b>
464	Разни трансфери	59.990	54.690	0	0	0	0	0	0	0	0	59.990	54.690
465	Исплата по извршни исправи	0	300	0	0	0	0	0	0	0	0	0	300
<b>92</b>	<b>ПОДДРШКА НА МЛАДИ ТАЛЕНТИ</b>	<b>2.230</b>	<b>4.000</b>	<b>0</b>	<b>0</b>	<b>0</b>	<b>0</b>	<b>0</b>	<b>0</b>	<b>0</b>	<b>0</b>	<b>2.230</b>	<b>4.000</b>
<b>46</b>	<b>СУБВЕНЦИИ И ТРАНСФЕРИ</b>	<b>2.230</b>	<b>4.000</b>	<b>0</b>	<b>0</b>	<b>0</b>	<b>0</b>	<b>0</b>	<b>0</b>	<b>0</b>	<b>0</b>	<b>2.230</b>	<b>4.000</b>
464	Разни трансфери	2.230	4.000	0	0	0	0	0	0	0	0	2.230	4.000

Раздел Програма Потпрограма Категорија Ставка	О П И С	Б У Џ Е Т 2020											
		Расходи на Основен буџет				Расходи од самофинансирачки активности		Расходи од заеми		Расходи од донации		Вкупно расходи	
		Буџет	Ребаланс	Буџет	Ребаланс	Буџет	Ребаланс	Буџет	Ребаланс	Буџет	Ребаланс	Буџет	Ребаланс
93	<b>КУЛТУРНИ ЦЕНТРИ ВО СТРАНСТВО</b>	21.770	16.000	0	0	0	0	0	0	0	0	21.770	16.000
46	<b>СУБВЕНЦИИ И ТРАНСФЕРИ</b>	21.770	16.000	0	0	0	0	0	0	0	0	21.770	16.000
464	Разни трансфери	21.770	16.000	0	0	0	0	0	0	0	0	21.770	16.000
94	<b>ЕВРОПСКИ ИНТЕГРАЦИИ</b>	5.000	5.000	0	0	0	0	0	0	0	0	5.000	5.000
46	<b>СУБВЕНЦИИ И ТРАНСФЕРИ</b>	5.000	5.000	0	0	0	0	0	0	0	0	5.000	5.000
464	Разни трансфери	5.000	5.000	0	0	0	0	0	0	0	0	5.000	5.000
<b>A</b>	<b>ДЕЦЕНТРАЛИЗАЦИЈА</b>	<b>295.435</b>	<b>323.727</b>	<b>0</b>	<b>0</b>	<b>0</b>	<b>0</b>	<b>0</b>	<b>0</b>	<b>0</b>	<b>0</b>	<b>295.435</b>	<b>323.727</b>
<b>A2</b>	<b>ПРЕНЕСУВАЊЕ НА НАДЛЕЖНОСТИ НА ЕЛС</b>	<b>295.435</b>	<b>323.727</b>	<b>0</b>	<b>0</b>	<b>0</b>	<b>0</b>	<b>0</b>	<b>0</b>	<b>0</b>	<b>0</b>	<b>295.435</b>	<b>323.727</b>
44	<b>ТЕКОВНИ ТРАНСФЕРИ ДО ЕДИНИЦИТЕ НА ЛОКАЛНАТА САМОУПРАВА</b>	295.435	323.727	0	0	0	0	0	0	0	0	295.435	323.727
443	Блок дотации	295.435	323.727	0	0	0	0	0	0	0	0	295.435	323.727
<b>П</b>	<b>МЕРКИ ЗА СПРАВУВАЊЕ СО COVID-19 КРИЗАТА</b>	<b>6.000</b>	<b>4.200</b>	<b>0</b>	<b>0</b>	<b>0</b>	<b>0</b>	<b>0</b>	<b>0</b>	<b>0</b>	<b>0</b>	<b>6.000</b>	<b>4.200</b>
<b>П1</b>	<b>МЕРКИ ЗА СПРАВУВАЊЕ СО COVID-19 КРИЗАТА</b>	<b>6.000</b>	<b>4.200</b>	<b>0</b>	<b>0</b>	<b>0</b>	<b>0</b>	<b>0</b>	<b>0</b>	<b>0</b>	<b>0</b>	<b>6.000</b>	<b>4.200</b>
46	<b>СУБВЕНЦИИ И ТРАНСФЕРИ</b>	6.000	4.200	0	0	0	0	0	0	0	0	6.000	4.200
464	Разни трансфери	6.000	4.200	0	0	0	0	0	0	0	0	6.000	4.200

Раздел Програма Потпрограма Категорија Ставка	О П И С	Б У Џ Е Т 2020											
		Расходи на Основен буџет				Расходи од самофинансирачки активности		Расходи од заеми		Расходи од донации		Вкупно расходи	
		Буџет	Ребаланс	Буџет	Ребаланс	Буџет	Ребаланс	Буџет	Ребаланс	Буџет	Ребаланс	Буџет	Ребаланс
<b>19001</b>	<b>МИНИСТЕРСТВО ЗА ЗДРАВСТВО</b>	<b>6.036.686</b>	<b>6.219.886</b>	<b>121.950</b>	<b>121.950</b>	<b>811.770</b>	<b>811.770</b>	<b>732.000</b>	<b>124.900</b>	<b>130.466</b>	<b>130.466</b>	<b>7.832.872</b>	<b>7.408.972</b>
<b>1</b>	<b>АДМИНИСТРАЦИЈА</b>	<b>1.276.344</b>	<b>1.130.844</b>	<b>23.900</b>	<b>23.900</b>	<b>297.270</b>	<b>281.970</b>	<b>732.000</b>	<b>124.900</b>	<b>0</b>	<b>0</b>	<b>2.329.514</b>	<b>1.561.614</b>
10	АДМИНИСТРАЦИЈА	59.122	72.622	23.900	23.900	146.700	153.000	0	0	0	0	229.722	249.522
11	УПРАВА ЗА ЕЛЕКТРОНСКО ЗДРАВСТВО	9.081	9.081	0	0	1.200	1.200	0	0	0	0	10.281	10.281
12	ЦЕНТАР ЗА ТРАДИЦИОНАЛНА КИНЕСКА МЕДИЦИНА	6.141	6.141	0	0	1.000	1.000	0	0	0	0	7.141	7.141
13	ПОДДРШКА НА СОЦИЈАЛНИ ФОНДОВИ	746.000	690.000	0	0	0	0	0	0	0	0	746.000	690.000
1A	РЕКОНСТРУКЦИЈА И ДОГРАДБА НА ОБЈЕКТИТЕ НА ЈЗУ ВО РСМ	135.000	135.000	0	0	58.770	58.770	0	0	0	0	193.770	193.770
1B	МЕДИЦИНСКА ОПРЕМА ЗА ПОТРЕБИТЕ НА ЈЗУ ВО РСМ	200.000	170.000	0	0	68.000	68.000	0	0	0	0	268.000	238.000
1B	АМБУЛАНТИ ВО РУРАЛНИ ПОДРАЧЈА	1.000	0	0	0	0	0	0	0	0	0	1.000	0
1E	ОПШТА БОЛНИЦА КИЧЕВО	40.000	0	0	0	21.600	0	0	0	0	0	61.600	0
1K	ИЗГРАДБА НА НОВ КЛИНИЧКИ ЦЕНТАР ВО СКОПЈЕ И ШТИП	80.000	48.000	0	0	0	0	732.000	124.900	0	0	812.000	172.900
<b>3</b>	<b>АГЕНЦИЈА ЗА ЛЕКОВИ И МЕДИЦИНСКИ СРЕДСТВА</b>	<b>21.508</b>	<b>21.508</b>	<b>92.800</b>	<b>92.800</b>	<b>8.200</b>	<b>8.200</b>	<b>0</b>	<b>0</b>	<b>0</b>	<b>0</b>	<b>122.508</b>	<b>122.508</b>
30	АГЕНЦИЈА ЗА ЛЕКОВИ И МЕДИЦИНСКИ СРЕДСТВА	21.508	21.508	92.800	92.800	8.200	8.200	0	0	0	0	122.508	122.508
<b>4</b>	<b>НАЦИОНАЛНА ПРОГРАМА ЗА ТРАНСПЛАНТАЦИЈА</b>	<b>0</b>	<b>0</b>	<b>0</b>	<b>0</b>	<b>4.000</b>	<b>4.000</b>	<b>0</b>	<b>0</b>	<b>0</b>	<b>0</b>	<b>4.000</b>	<b>4.000</b>
40	НАЦИОНАЛНА ПРОГРАМА ЗА ТРАНСПЛАНТАЦИЈА	0	0	0	0	4.000	4.000	0	0	0	0	4.000	4.000
<b>5</b>	<b>ЗДРАВСТВЕНА ЗАШТИТА ЗА ПРЕВЕНЦИЈА</b>	<b>563.070</b>	<b>663.770</b>	<b>0</b>	<b>0</b>	<b>112.000</b>	<b>111.000</b>	<b>0</b>	<b>0</b>	<b>770</b>	<b>770</b>	<b>675.840</b>	<b>775.540</b>
50	ПРЕВЕНЦИЈА ОД КАРДИОВАСКУЛАРНИ БОЛЕСТИ	5.000	5.000	0	0	15.000	9.000	0	0	0	0	20.000	14.000
51	СИСТЕМАТСКИ ПРЕГЛЕДИ НА УЧЕНИЦИТЕ И СТУДЕНТИТЕ	7.000	7.000	0	0	3.000	3.000	0	0	770	770	10.770	10.770
52	ОРГАНИЗИРАЊЕ И УНАПРЕДУВАЊЕ НА КРВОДАРИТЕЛСТВОТО	20.000	20.000	0	0	20.000	20.000	0	0	0	0	40.000	40.000
53	ПРЕВЕНТИВНА ЗДРАВСТВЕНА ЗАШТИТА	55.000	65.000	0	0	10.000	15.000	0	0	0	0	65.000	80.000
54	ЗАДОЛЖИТЕЛНА ИМУНИЗАЦИЈА НА НАСЕЛЕНИЕТО	380.000	472.900	0	0	15.000	15.000	0	0	0	0	395.000	487.900
55	ИСПИТУВАЊЕ НА ПОЈАВАТА, РАШИРЕНОСТА, СПРЕЧУВАЊЕТО И СУЗБИВАЊЕТО НА БРУЦЕЛОЗАТА КАЈ ЛУЃЕТО	1.500	1.500	0	0	500	500	0	0	0	0	2.000	2.000
56	ПРЕВЕНТИВНИ МЕРКИ ЗА СПРЕЧУВАЊЕ НА ТУБЕРКУЛОЗАТА КАЈ НАСЕЛЕНИЕТО	10.870	8.670	0	0	4.500	4.500	0	0	0	0	15.370	13.170
МИНИСТЕРСТВО ЗА ЗДРАВСТВО													347

Раздел Програма Потпрограма Категорија Ставка		Б У Џ Е Т 2020											
		Расходи на Основен буџет				Расходи од самофинансирачки активности		Расходи од заеми		Расходи од донации		Вкупно расходи	
		Буџет	Ребаланс	Буџет	Ребаланс	Буџет	Ребаланс	Буџет	Ребаланс	Буџет	Ребаланс	Буџет	Ребаланс
57	ЗАШТИТА НА НАСЕЛЕНИЕТО ОД СИДА	62.700	62.700	0	0	25.000	25.000	0	0	0	0	87.700	87.700
58	АКТИВНА ЗДРАВСТВЕНА ЗАШТИТА НА МАЈКИТЕ И ДЕЦАТА	10.000	10.000	0	0	7.000	7.000	0	0	0	0	17.000	17.000
59	РАНА ДЕТЕКЦИЈА НА МАЛИГНИ ЗАБОЛУВАЊА	11.000	11.000	0	0	12.000	12.000	0	0	0	0	23.000	23.000
<b>6</b>	<b>КУРАТИВНА ЗДРАВСТВЕНА ЗАШТИТА ЗА ПРЕВЕНЦИЈА</b>	<b>4.156.530</b>	<b>4.384.530</b>	<b>0</b>	<b>0</b>	<b>387.000</b>	<b>403.300</b>	<b>0</b>	<b>0</b>	<b>0</b>	<b>0</b>	<b>4.543.530</b>	<b>4.787.830</b>
60	ЗДРАВЈЕ ЗА СИТЕ	3.800	3.800	0	0	0	0	0	0	0	0	3.800	3.800
61	ЗДРАВСТВЕНА ЗАШТИТА НА ЛИЦА СО ДУШЕВНИ РАСТРОЈСТВА	40.000	40.000	0	0	25.000	25.000	0	0	0	0	65.000	65.000
62	ЗДРАВСТВЕНА ЗАШТИТА НА ЛИЦА СО БОЛЕСТИ НА ЗАВИСНОСТИ	70.500	70.500	0	0	10.000	13.000	0	0	0	0	80.500	83.500
63	ЗДРАВСТВЕНА ЗАШТИТА НА БОЛНИ КОИ СЕ ТРЕТИРААТ СО ДИЈАЛИЗА	2.000	2.000	0	0	5.000	5.000	0	0	0	0	7.000	7.000
64	ПАРТИЦИПАЦИЈА ЗА ОСИГУРЕНИ ЛИЦА	35.230	35.230	0	0	70.000	83.300	0	0	0	0	105.230	118.530
65	ЛЕКУВАЊЕ НА РЕТКИ БОЛЕСТИ	295.000	295.000	0	0	227.000	227.000	0	0	0	0	522.000	522.000
66	ЦЕЛОСНО ЗДРАВСТВЕНО ОСИГУРУВАЊЕ И ЗДРАВСТВЕНА ЗАШТИТА НА ГРАЃАНИТЕ НА РСМ	2.900.000	3.116.000	0	0	0	0	0	0	0	0	2.900.000	3.116.000
67	ОБЕЗБЕДУВАЊЕ НА ИНСУЛИН ЗА ИНСУЛИНО-ЗАВИСНИ ПАЦИЕНТИ ВО РСМ	750.000	780.000	0	0	0	20.000	0	0	0	0	750.000	800.000
68	БОЛНИЧКО ЛЕКУВАЊЕ БЕЗ НАПЛАТА НА ПАРТИЦИПАЦИЈА ЗА ПЕНЗИОНЕРИ И ОДДЕЛНИ СОЦИЈАЛНИ КАТЕГОРИИ	50.000	32.000	0	0	15.000	15.000	0	0	0	0	65.000	47.000
69	ЕДУКАЦИЈА НА ЛЕКАРИ И МЕДИЦИНСКИ ПЕРСОНАЛ	10.000	10.000	0	0	35.000	15.000	0	0	0	0	45.000	25.000
<b>7</b>	<b>ДИРЕКЦИЈА ЗА РАДИЈАЦИОНА СИГУРНОСТ</b>	<b>7.680</b>	<b>7.680</b>	<b>5.250</b>	<b>5.250</b>	<b>0</b>	<b>0</b>	<b>0</b>	<b>0</b>	<b>0</b>	<b>0</b>	<b>12.930</b>	<b>12.930</b>
71	ДИРЕКЦИЈА ЗА РАДИЈАЦИОНА СИГУРНОСТ	7.680	7.680	5.250	5.250	0	0	0	0	0	0	12.930	12.930
<b>8</b>	<b>ПОДДРШКА НА ИМПЛЕМЕНТАЦИЈАТА НА ДЕКАДАТА И СТРАТЕГИЈАТА ЗА РОМИТЕ</b>	<b>3.300</b>	<b>3.300</b>	<b>0</b>	<b>0</b>	<b>0</b>	<b>0</b>	<b>0</b>	<b>0</b>	<b>0</b>	<b>0</b>	<b>3.300</b>	<b>3.300</b>
80	ПОДДРШКА НА ИМПЛЕМЕНТАЦИЈАТА НА ДЕКАДАТА И СТРАТЕГИЈАТА ЗА РОМИТЕ	3.300	3.300	0	0	0	0	0	0	0	0	3.300	3.300
<b>9</b>	<b>АГЕНЦИЈА ЗА КВАЛИТЕТ И АКРЕДИТАЦИЈА НА ЗДРАВСТВЕНИ УСТАНОВИ</b>	<b>8.154</b>	<b>8.154</b>	<b>0</b>	<b>0</b>	<b>3.300</b>	<b>3.300</b>	<b>0</b>	<b>0</b>	<b>0</b>	<b>0</b>	<b>11.454</b>	<b>11.454</b>
90	АГЕНЦИЈА ЗА КВАЛИТЕТ И АКРЕДИТАЦИЈА НА ЗДРАВСТВЕНИ УСТАНОВИ	8.154	8.154	0	0	3.300	3.300	0	0	0	0	11.454	11.454
<b>К</b>	<b>РЕФОРМА НА ЈАВНАТА АДМИНИСТРАЦИЈА</b>	<b>100</b>	<b>100</b>	<b>0</b>	<b>0</b>	<b>0</b>	<b>0</b>	<b>0</b>	<b>0</b>	<b>0</b>	<b>0</b>	<b>100</b>	<b>100</b>
К2	СТРУЧНО ОСПОСОБУВАЊЕ И УСОВРШУВАЊЕ	100	100	0	0	0	0	0	0	0	0	100	100
<b>М</b>	<b>ИНТЕГРАЦИЈА ВО ЕУ</b>	<b>0</b>	<b>0</b>	<b>0</b>	<b>0</b>	<b>0</b>	<b>0</b>	<b>0</b>	<b>0</b>	<b>9.696</b>	<b>9.696</b>	<b>9.696</b>	<b>9.696</b>
МБ	ПРЕКУГРАНИЧНА СОРАБОТКА	0	0	0	0	0	0	0	0	9.696	9.696	9.696	9.696

Раздел Програма Потпрограма Категорија Ставка	О П И С	Б У Џ Е Т 2020											
		Расходи на Основен буџет				Расходи од самофинансирачки активности		Расходи од заеми		Расходи од донации		Вкупно расходи	
		Буџет	Ребаланс	Буџет	Ребаланс	Буџет	Ребаланс	Буџет	Ребаланс	Буџет	Ребаланс	Буџет	Ребаланс
П	МЕРКИ ЗА СПРАВУВАЊЕ СО COVID-19 КРИЗАТА	0	0	0	0	0	0	0	0	120.000	120.000	120.000	120.000
П1	МЕРКИ ЗА СПРАВУВАЊЕ СО COVID-19 КРИЗАТА	0	0	0	0	0	0	0	0	120.000	120.000	120.000	120.000
<b>РАСХОДИ</b>													
40	<b>ПЛАТИ И НАДОМЕСТОЦИ</b>	<b>98.006</b>	<b>98.006</b>	<b>0</b>	<b>0</b>	<b>0</b>	<b>0</b>	<b>0</b>	<b>0</b>	<b>0</b>	<b>0</b>	<b>98.006</b>	<b>98.006</b>
401	Основни плати	70.507	70.507	0	0	0	0	0	0	0	0	70.507	70.507
402	Придонеси за социјално осигурување	27.399	27.399	0	0	0	0	0	0	0	0	27.399	27.399
404	Надоместоци	100	100	0	0	0	0	0	0	0	0	100	100
42	<b>СТОКИ И УСЛУГИ</b>	<b>1.834.400</b>	<b>1.960.600</b>	<b>95.288</b>	<b>94.965</b>	<b>640.880</b>	<b>660.680</b>	<b>25.000</b>	<b>25.000</b>	<b>28.516</b>	<b>44.716</b>	<b>2.624.084</b>	<b>2.785.961</b>
420	Патни и дневни расходи	1.230	1.230	8.630	8.630	6.370	6.370	50	50	1.003	16.003	17.283	32.283
421	Комунални услуги, греење, комуникација и транспорт	1.400	1.400	6.968	6.968	74.450	74.950	600	600	520	520	83.938	84.438
423	Материјали и ситен инвентар	1.479.480	1.615.880	23.360	23.331	264.400	284.400	450	450	20.963	20.963	1.788.653	1.945.024
424	Поправки и тековно одржување	820	820	13.440	13.440	8.900	8.900	350	350	50	50	23.560	23.560
425	Договорни услуги	350.520	340.320	33.940	33.940	270.760	270.060	23.300	23.300	5.420	5.420	683.940	673.040
426	Други тековни расходи	950	950	8.950	8.656	16.000	16.000	250	250	560	1.760	26.710	27.616
43	<b>ТЕКОВНИ ТРАНСФЕРИ ДО ВОЊБУЏЕТСКИТЕ ФОНДОВИ</b>	<b>3.646.000</b>	<b>3.806.000</b>	<b>0</b>	<b>0</b>	<b>0</b>	<b>0</b>	<b>0</b>	<b>0</b>	<b>0</b>	<b>0</b>	<b>3.646.000</b>	<b>3.806.000</b>
433	Трансфери до Фондот за здравствено осигурување	3.646.000	3.806.000	0	0	0	0	0	0	0	0	3.646.000	3.806.000
46	<b>СУБВЕНЦИИ И ТРАНСФЕРИ</b>	<b>0</b>	<b>3.870</b>	<b>3.222</b>	<b>3.545</b>	<b>8.900</b>	<b>8.900</b>	<b>0</b>	<b>0</b>	<b>0</b>	<b>0</b>	<b>12.122</b>	<b>16.315</b>
463	Трансфери до невладини организации	0	0	0	0	8.000	8.000	0	0	0	0	8.000	8.000
464	Разни трансфери	0	0	2.898	2.578	900	900	0	0	0	0	3.798	3.478
465	Исплата по извршни исправи	0	3.870	324	967	0	0	0	0	0	0	324	4.837
48	<b>КАПИТАЛНИ РАСХОДИ</b>	<b>458.280</b>	<b>351.410</b>	<b>23.440</b>	<b>23.440</b>	<b>161.990</b>	<b>142.190</b>	<b>707.000</b>	<b>99.900</b>	<b>101.950</b>	<b>85.750</b>	<b>1.452.660</b>	<b>702.690</b>
480	Купување на опрема и машини	200.920	170.920	5.540	5.540	58.350	58.350	0	0	100.050	83.850	364.860	318.660
481	Градежни објекти	1.160	160	1.540	1.540	1.040	1.040	0	0	0	0	3.740	2.740
482	Други градежни објекти	255.000	179.130	2.000	2.000	78.600	57.000	707.000	99.900	0	0	1.042.600	338.030
483	Купување на мебел	100	100	2.360	2.360	1.900	1.900	0	0	0	0	4.360	4.360
485	Вложувања и нефинансиски средства	1.100	1.100	12.000	12.000	7.300	9.100	0	0	1.900	1.900	22.300	24.100
486	Купување на возила	0	0	0	0	14.800	14.800	0	0	0	0	14.800	14.800
1	<b>АДМИНИСТРАЦИЈА</b>	<b>1.276.344</b>	<b>1.130.844</b>	<b>23.900</b>	<b>23.900</b>	<b>297.270</b>	<b>281.970</b>	<b>732.000</b>	<b>124.900</b>	<b>0</b>	<b>0</b>	<b>2.329.514</b>	<b>1.561.614</b>

Раздел Програма Потпрограма Категорија Ставка		Б У Џ Е Т 2020											
		Расходи на Основен буџет				Расходи од самофинансирачки активности		Расходи од заеми		Расходи од донации		Вкупно расходи	
		Буџет	Ребаланс	Буџет	Ребаланс	Буџет	Ребаланс	Буџет	Ребаланс	Буџет	Ребаланс	Буџет	Ребаланс
<b>10</b>	<b>АДМИНИСТРАЦИЈА</b>	<b>59.122</b>	<b>72.622</b>	<b>23.900</b>	<b>23.900</b>	<b>146.700</b>	<b>153.000</b>	<b>0</b>	<b>0</b>	<b>0</b>	<b>0</b>	<b>229.722</b>	<b>249.522</b>
<b>40</b>	<b>ПЛАТИ И НАДОМЕСТОЦИ</b>	<b>59.022</b>	<b>59.022</b>	<b>0</b>	<b>0</b>	<b>0</b>	<b>0</b>	<b>0</b>	<b>0</b>	<b>0</b>	<b>0</b>	<b>59.022</b>	<b>59.022</b>
401	Основни плати	42.530	42.530	0	0	0	0	0	0	0	0	42.530	42.530
402	Придонеси за социјално осигурување	16.392	16.392	0	0	0	0	0	0	0	0	16.392	16.392
404	Надоместоци	100	100	0	0	0	0	0	0	0	0	100	100
<b>42</b>	<b>СТОКИ И УСЛУГИ</b>	<b>100</b>	<b>13.600</b>	<b>18.878</b>	<b>18.555</b>	<b>138.400</b>	<b>142.900</b>	<b>0</b>	<b>0</b>	<b>0</b>	<b>0</b>	<b>157.378</b>	<b>175.055</b>
420	Патни и дневни расходи	0	0	3.000	3.000	5.000	5.000	0	0	0	0	8.000	8.000
421	Комунални услуги, греење, комуникација и транспорт	0	0	2.778	2.778	74.000	74.500	0	0	0	0	76.778	77.278
423	Материјали и ситен инвентар	0	13.500	3.000	2.971	21.400	21.400	0	0	0	0	24.400	37.871
424	Поправки и тековно одржување	0	0	2.900	2.900	8.000	8.000	0	0	0	0	10.900	10.900
425	Договорни услуги	0	0	5.000	5.000	15.000	19.000	0	0	0	0	20.000	24.000
426	Други тековни расходи	100	100	2.200	1.906	15.000	15.000	0	0	0	0	17.300	17.006
<b>46</b>	<b>СУБВЕНЦИИ И ТРАНСФЕРИ</b>	<b>0</b>	<b>0</b>	<b>1.022</b>	<b>1.345</b>	<b>300</b>	<b>300</b>	<b>0</b>	<b>0</b>	<b>0</b>	<b>0</b>	<b>1.322</b>	<b>1.645</b>
464	Разни трансфери	0	0	698	378	300	300	0	0	0	0	998	678
465	Исплата по извршни исправи	0	0	324	967	0	0	0	0	0	0	324	967
<b>48</b>	<b>КАПИТАЛНИ РАСХОДИ</b>	<b>0</b>	<b>0</b>	<b>4.000</b>	<b>4.000</b>	<b>8.000</b>	<b>9.800</b>	<b>0</b>	<b>0</b>	<b>0</b>	<b>0</b>	<b>12.000</b>	<b>13.800</b>
480	Купување на опрема и машини	0	0	2.000	2.000	1.000	1.000	0	0	0	0	3.000	3.000
482	Други градежни објекти	0	0	2.000	2.000	0	0	0	0	0	0	2.000	2.000
485	Вложувања и нефинансиски средства	0	0	0	0	7.000	8.800	0	0	0	0	7.000	8.800
<b>11</b>	<b>УПРАВА ЗА ЕЛЕКТРОНСКО ЗДРАВСТВО</b>	<b>9.081</b>	<b>9.081</b>	<b>0</b>	<b>0</b>	<b>1.200</b>	<b>1.200</b>	<b>0</b>	<b>0</b>	<b>0</b>	<b>0</b>	<b>10.281</b>	<b>10.281</b>
<b>40</b>	<b>ПЛАТИ И НАДОМЕСТОЦИ</b>	<b>4.381</b>	<b>4.381</b>	<b>0</b>	<b>0</b>	<b>0</b>	<b>0</b>	<b>0</b>	<b>0</b>	<b>0</b>	<b>0</b>	<b>4.381</b>	<b>4.381</b>
401	Основни плати	3.150	3.150	0	0	0	0	0	0	0	0	3.150	3.150
402	Придонеси за социјално осигурување	1.231	1.231	0	0	0	0	0	0	0	0	1.231	1.231
<b>42</b>	<b>СТОКИ И УСЛУГИ</b>	<b>4.400</b>	<b>4.400</b>	<b>0</b>	<b>0</b>	<b>900</b>	<b>900</b>	<b>0</b>	<b>0</b>	<b>0</b>	<b>0</b>	<b>5.300</b>	<b>5.300</b>
420	Патни и дневни расходи	300	300	0	0	0	0	0	0	0	0	300	300
421	Комунални услуги, греење, комуникација и транспорт	200	200	0	0	0	0	0	0	0	0	200	200
423	Материјали и ситен инвентар	300	300	0	0	200	200	0	0	0	0	500	500
424	Поправки и тековно одржување	300	300	0	0	100	100	0	0	0	0	400	400
425	Договорни услуги	3.000	3.000	0	0	500	500	0	0	0	0	3.500	3.500
426	Други тековни расходи	300	300	0	0	100	100	0	0	0	0	400	400

Раздел Програма Потпрограма Категорија Ставка	О П И С	Б У Џ Е Т 2020											
		Расходи на Основен буџет				Расходи од самофинансирачки активности		Расходи од заеми		Расходи од донации		Вкупно расходи	
		Буџет	Ребаланс	Буџет	Ребаланс	Буџет	Ребаланс	Буџет	Ребаланс	Буџет	Ребаланс	Буџет	Ребаланс
<b>48</b>	<b>КАПИТАЛНИ РАСХОДИ</b>	<b>300</b>	<b>300</b>	<b>0</b>	<b>0</b>	<b>300</b>	<b>300</b>	<b>0</b>	<b>0</b>	<b>0</b>	<b>0</b>	<b>600</b>	<b>600</b>
480	Купување на опрема и машини	300	300	0	0	300	300	0	0	0	0	600	600
<b>12</b>	<b>ЦЕНТАР ЗА ТРАДИЦИОНАЛНА КИНЕСКА МЕДИЦИНА</b>	<b>6.141</b>	<b>6.141</b>	<b>0</b>	<b>0</b>	<b>1.000</b>	<b>1.000</b>	<b>0</b>	<b>0</b>	<b>0</b>	<b>0</b>	<b>7.141</b>	<b>7.141</b>
<b>40</b>	<b>ПЛАТИ И НАДОМЕСТОЦИ</b>	<b>3.841</b>	<b>3.841</b>	<b>0</b>	<b>0</b>	<b>0</b>	<b>0</b>	<b>0</b>	<b>0</b>	<b>0</b>	<b>0</b>	<b>3.841</b>	<b>3.841</b>
401	Основни плати	2.770	2.770	0	0	0	0	0	0	0	0	2.770	2.770
402	Придонеси за социјално осигурување	1.071	1.071	0	0	0	0	0	0	0	0	1.071	1.071
<b>42</b>	<b>СТОКИ И УСЛУГИ</b>	<b>2.100</b>	<b>2.100</b>	<b>0</b>	<b>0</b>	<b>820</b>	<b>820</b>	<b>0</b>	<b>0</b>	<b>0</b>	<b>0</b>	<b>2.920</b>	<b>2.920</b>
420	Патни и дневни расходи	200	200	0	0	60	60	0	0	0	0	260	260
421	Комунални услуги, греење, комуникација и транспорт	200	200	0	0	0	0	0	0	0	0	200	200
423	Материјали и ситен инвентар	400	400	0	0	300	300	0	0	0	0	700	700
424	Поправки и тековно одржување	100	100	0	0	0	0	0	0	0	0	100	100
425	Договорни услуги	1.000	1.000	0	0	360	360	0	0	0	0	1.360	1.360
426	Други тековни расходи	200	200	0	0	100	100	0	0	0	0	300	300
<b>48</b>	<b>КАПИТАЛНИ РАСХОДИ</b>	<b>200</b>	<b>200</b>	<b>0</b>	<b>0</b>	<b>180</b>	<b>180</b>	<b>0</b>	<b>0</b>	<b>0</b>	<b>0</b>	<b>380</b>	<b>380</b>
480	Купување на опрема и машини	200	200	0	0	180	180	0	0	0	0	380	380
<b>13</b>	<b>ПОДДРШКА НА СОЦИЈАЛНИ ФОНДОВИ</b>	<b>746.000</b>	<b>690.000</b>	<b>0</b>	<b>0</b>	<b>0</b>	<b>0</b>	<b>0</b>	<b>0</b>	<b>0</b>	<b>0</b>	<b>746.000</b>	<b>690.000</b>
<b>43</b>	<b>ТЕКОВНИ ТРАНСФЕРИ ДО ВОНБУЏЕТСКИТЕ ФОНДОВИ</b>	<b>746.000</b>	<b>690.000</b>	<b>0</b>	<b>0</b>	<b>0</b>	<b>0</b>	<b>0</b>	<b>0</b>	<b>0</b>	<b>0</b>	<b>746.000</b>	<b>690.000</b>
433	Трансфери до Фондот за измена здравствено осигурување	746.000	690.000	0	0	0	0	0	0	0	0	746.000	690.000
<b>1A</b>	<b>РЕКОНСТРУКЦИЈА И ДОГРАДБА НА ОБЈЕКТИТЕ НА ЈЗУ ВО РСМ</b>	<b>135.000</b>	<b>135.000</b>	<b>0</b>	<b>0</b>	<b>58.770</b>	<b>58.770</b>	<b>0</b>	<b>0</b>	<b>0</b>	<b>0</b>	<b>193.770</b>	<b>193.770</b>
<b>46</b>	<b>СУБВЕНЦИИ И ТРАНСФЕРИ</b>	<b>0</b>	<b>3.870</b>	<b>0</b>	<b>0</b>	<b>0</b>	<b>0</b>	<b>0</b>	<b>0</b>	<b>0</b>	<b>0</b>	<b>0</b>	<b>3.870</b>
465	Исплата по извршни исправи	0	3.870	0	0	0	0	0	0	0	0	0	3.870
<b>48</b>	<b>КАПИТАЛНИ РАСХОДИ</b>	<b>135.000</b>	<b>131.130</b>	<b>0</b>	<b>0</b>	<b>58.770</b>	<b>58.770</b>	<b>0</b>	<b>0</b>	<b>0</b>	<b>0</b>	<b>193.770</b>	<b>189.900</b>
480	Купување на опрема и машини	0	0	0	0	1.770	1.770	0	0	0	0	1.770	1.770
482	Други градежни објекти	135.000	131.130	0	0	57.000	57.000	0	0	0	0	192.000	188.130
<b>1Б</b>	<b>МЕДИЦИНСКА ОПРЕМА ЗА ПОТРЕБИТЕ НА ЈЗУ ВО РСМ</b>	<b>200.000</b>	<b>170.000</b>	<b>0</b>	<b>0</b>	<b>68.000</b>	<b>68.000</b>	<b>0</b>	<b>0</b>	<b>0</b>	<b>0</b>	<b>268.000</b>	<b>238.000</b>
<b>48</b>	<b>КАПИТАЛНИ РАСХОДИ</b>	<b>200.000</b>	<b>170.000</b>	<b>0</b>	<b>0</b>	<b>68.000</b>	<b>68.000</b>	<b>0</b>	<b>0</b>	<b>0</b>	<b>0</b>	<b>268.000</b>	<b>238.000</b>
480	Купување на опрема и машини	200.000	170.000	0	0	53.200	53.200	0	0	0	0	253.200	223.200
486	Купување на возила	0	0	0	0	14.800	14.800	0	0	0	0	14.800	14.800

Раздел Програма Потпрограма Категорија Ставка		Б У Џ Е Т 2020											
		Расходи на Основен буџет				Расходи од самофинансирачки активности		Расходи од заеми		Расходи од донации		Вкупно расходи	
		Буџет	Ребаланс	Буџет	Ребаланс	Буџет	Ребаланс	Буџет	Ребаланс	Буџет	Ребаланс	Буџет	Ребаланс
<b>1B</b>	<b>АМБУЛАНТИ ВО РУРАЛНИ ПОДРАЧЈА</b>	<b>1.000</b>	<b>0</b>	<b>0</b>	<b>0</b>	<b>0</b>	<b>0</b>	<b>0</b>	<b>0</b>	<b>0</b>	<b>0</b>	<b>1.000</b>	<b>0</b>
<b>48</b>	<b>КАПИТАЛНИ РАСХОДИ</b>	<b>1.000</b>	<b>0</b>	<b>0</b>	<b>0</b>	<b>0</b>	<b>0</b>	<b>0</b>	<b>0</b>	<b>0</b>	<b>0</b>	<b>1.000</b>	<b>0</b>
481	Градежни објекти	1.000	0	0	0	0	0	0	0	0	0	1.000	0
<b>1E</b>	<b>ОПШТА БОЛНИЦА КИЧЕВО</b>	<b>40.000</b>	<b>0</b>	<b>0</b>	<b>0</b>	<b>21.600</b>	<b>0</b>	<b>0</b>	<b>0</b>	<b>0</b>	<b>0</b>	<b>61.600</b>	<b>0</b>
<b>48</b>	<b>КАПИТАЛНИ РАСХОДИ</b>	<b>40.000</b>	<b>0</b>	<b>0</b>	<b>0</b>	<b>21.600</b>	<b>0</b>	<b>0</b>	<b>0</b>	<b>0</b>	<b>0</b>	<b>61.600</b>	<b>0</b>
482	Други градежни објекти	40.000	0	0	0	21.600	0	0	0	0	0	61.600	0
<b>1K</b>	<b>ИЗГРАДБА НА НОВ КЛИНИЧКИ ЦЕНТАР ВО СКОПЈЕ И ШТИП</b>	<b>80.000</b>	<b>48.000</b>	<b>0</b>	<b>0</b>	<b>0</b>	<b>0</b>	<b>732.000</b>	<b>124.900</b>	<b>0</b>	<b>0</b>	<b>812.000</b>	<b>172.900</b>
<b>42</b>	<b>СТОКИ И УСЛУГИ</b>	<b>0</b>	<b>0</b>	<b>0</b>	<b>0</b>	<b>0</b>	<b>0</b>	<b>25.000</b>	<b>25.000</b>	<b>0</b>	<b>0</b>	<b>25.000</b>	<b>25.000</b>
420	Патни и дневни расходи	0	0	0	0	0	0	50	50	0	0	50	50
421	Комунални услуги, греење, комуникација и транспорт	0	0	0	0	0	0	600	600	0	0	600	600
423	Материјали и ситен инвентар	0	0	0	0	0	0	450	450	0	0	450	450
424	Поправки и тековно одржување	0	0	0	0	0	0	350	350	0	0	350	350
425	Договорни услуги	0	0	0	0	0	0	23.300	23.300	0	0	23.300	23.300
426	Други тековни расходи	0	0	0	0	0	0	250	250	0	0	250	250
<b>48</b>	<b>КАПИТАЛНИ РАСХОДИ</b>	<b>80.000</b>	<b>48.000</b>	<b>0</b>	<b>0</b>	<b>0</b>	<b>0</b>	<b>707.000</b>	<b>99.900</b>	<b>0</b>	<b>0</b>	<b>787.000</b>	<b>147.900</b>
482	Други градежни објекти	80.000	48.000	0	0	0	0	707.000	99.900	0	0	787.000	147.900
<b>3</b>	<b>АГЕНЦИЈА ЗА ЛЕКОВИ И МЕДИЦИНСКИ СРЕДСТВА</b>	<b>21.508</b>	<b>21.508</b>	<b>92.800</b>	<b>92.800</b>	<b>8.200</b>	<b>8.200</b>	<b>0</b>	<b>0</b>	<b>0</b>	<b>0</b>	<b>122.508</b>	<b>122.508</b>
<b>30</b>	<b>АГЕНЦИЈА ЗА ЛЕКОВИ И МЕДИЦИНСКИ СРЕДСТВА</b>	<b>21.508</b>	<b>21.508</b>	<b>92.800</b>	<b>92.800</b>	<b>8.200</b>	<b>8.200</b>	<b>0</b>	<b>0</b>	<b>0</b>	<b>0</b>	<b>122.508</b>	<b>122.508</b>
<b>40</b>	<b>ПЛАТИ И НАДОМЕСТОЦИ</b>	<b>21.408</b>	<b>21.408</b>	<b>0</b>	<b>0</b>	<b>0</b>	<b>0</b>	<b>0</b>	<b>0</b>	<b>0</b>	<b>0</b>	<b>21.408</b>	<b>21.408</b>
401	Основни плати	15.453	15.453	0	0	0	0	0	0	0	0	15.453	15.453
402	Придонеси за социјално осигурување	5.955	5.955	0	0	0	0	0	0	0	0	5.955	5.955
<b>42</b>	<b>СТОКИ И УСЛУГИ</b>	<b>100</b>	<b>100</b>	<b>72.600</b>	<b>72.600</b>	<b>3.360</b>	<b>3.360</b>	<b>0</b>	<b>0</b>	<b>0</b>	<b>0</b>	<b>76.060</b>	<b>76.060</b>
420	Патни и дневни расходи	0	0	5.000	5.000	960	960	0	0	0	0	5.960	5.960
421	Комунални услуги, греење, комуникација и транспорт	0	0	3.200	3.200	300	300	0	0	0	0	3.500	3.500
423	Материјали и ситен инвентар	0	0	20.000	20.000	300	300	0	0	0	0	20.300	20.300
424	Поправки и тековно одржување	0	0	10.000	10.000	500	500	0	0	0	0	10.500	10.500
425	Договорни услуги	0	0	28.400	28.400	1.000	1.000	0	0	0	0	29.400	29.400
426	Други тековни расходи	100	100	6.000	6.000	300	300	0	0	0	0	6.400	6.400
<b>46</b>	<b>СУБВЕНЦИИ И ТРАНСФЕРИ</b>	<b>0</b>	<b>0</b>	<b>2.200</b>	<b>2.200</b>	<b>600</b>	<b>600</b>	<b>0</b>	<b>0</b>	<b>0</b>	<b>0</b>	<b>2.800</b>	<b>2.800</b>



Раздел Програма Потпрограма Категорија Ставка	О П И С	Б У Џ Е Т 2020											
		Расходи на Основен буџет				Расходи од самофинансирачки активности		Расходи од заеми		Расходи од донации		Вкупно расходи	
		Буџет	Ребаланс	Буџет	Ребаланс	Буџет	Ребаланс	Буџет	Ребаланс	Буџет	Ребаланс	Буџет	Ребаланс
464	Разни трансфери	0	0	2.200	2.200	600	600	0	0	0	0	2.800	2.800
<b>48</b>	<b>КАПИТАЛНИ РАСХОДИ</b>	<b>0</b>	<b>0</b>	<b>18.000</b>	<b>18.000</b>	<b>4.240</b>	<b>4.240</b>	<b>0</b>	<b>0</b>	<b>0</b>	<b>0</b>	<b>22.240</b>	<b>22.240</b>
480	Купување на опрема и машини	0	0	3.000	3.000	1.600	1.600	0	0	0	0	4.600	4.600
481	Градежни објекти	0	0	1.000	1.000	1.040	1.040	0	0	0	0	2.040	2.040
483	Купување на мебел	0	0	2.000	2.000	1.600	1.600	0	0	0	0	3.600	3.600
485	Вложувања и нефинансиски средства	0	0	12.000	12.000	0	0	0	0	0	0	12.000	12.000
<b>4</b>	<b>НАЦИОНАЛНА ПРОГРАМА ЗА ТРАНСПЛАНТАЦИЈА</b>	<b>0</b>	<b>0</b>	<b>0</b>	<b>0</b>	<b>4.000</b>	<b>4.000</b>	<b>0</b>	<b>0</b>	<b>0</b>	<b>0</b>	<b>4.000</b>	<b>4.000</b>
<b>40</b>	<b>НАЦИОНАЛНА ПРОГРАМА ЗА ТРАНСПЛАНТАЦИЈА</b>	<b>0</b>	<b>0</b>	<b>0</b>	<b>0</b>	<b>4.000</b>	<b>4.000</b>	<b>0</b>	<b>0</b>	<b>0</b>	<b>0</b>	<b>4.000</b>	<b>4.000</b>
<b>42</b>	<b>СТОКИ И УСЛУГИ</b>	<b>0</b>	<b>0</b>	<b>0</b>	<b>0</b>	<b>4.000</b>	<b>4.000</b>	<b>0</b>	<b>0</b>	<b>0</b>	<b>0</b>	<b>4.000</b>	<b>4.000</b>
425	Договорни услуги	0	0	0	0	4.000	4.000	0	0	0	0	4.000	4.000
<b>5</b>	<b>ЗДРАВСТВЕНА ЗАШТИТА ЗА ПРЕВЕНЦИЈА</b>	<b>563.070</b>	<b>663.770</b>	<b>0</b>	<b>0</b>	<b>112.000</b>	<b>111.000</b>	<b>0</b>	<b>0</b>	<b>770</b>	<b>770</b>	<b>675.840</b>	<b>775.540</b>
<b>50</b>	<b>ПРЕВЕНЦИЈА ОД КАРДИОВАСКУЛАРНИ БОЛЕСТИ</b>	<b>5.000</b>	<b>5.000</b>	<b>0</b>	<b>0</b>	<b>15.000</b>	<b>9.000</b>	<b>0</b>	<b>0</b>	<b>0</b>	<b>0</b>	<b>20.000</b>	<b>14.000</b>
<b>42</b>	<b>СТОКИ И УСЛУГИ</b>	<b>5.000</b>	<b>5.000</b>	<b>0</b>	<b>0</b>	<b>15.000</b>	<b>9.000</b>	<b>0</b>	<b>0</b>	<b>0</b>	<b>0</b>	<b>20.000</b>	<b>14.000</b>
425	Договорни услуги	5.000	5.000	0	0	15.000	9.000	0	0	0	0	20.000	14.000
<b>51</b>	<b>СИСТЕМАТСКИ ПРЕГЛЕДИ НА УЧЕНИЦИТЕ И СТУДЕНТИТЕ</b>	<b>7.000</b>	<b>7.000</b>	<b>0</b>	<b>0</b>	<b>3.000</b>	<b>3.000</b>	<b>0</b>	<b>0</b>	<b>770</b>	<b>770</b>	<b>10.770</b>	<b>10.770</b>
<b>42</b>	<b>СТОКИ И УСЛУГИ</b>	<b>7.000</b>	<b>7.000</b>	<b>0</b>	<b>0</b>	<b>3.000</b>	<b>3.000</b>	<b>0</b>	<b>0</b>	<b>720</b>	<b>720</b>	<b>10.720</b>	<b>10.720</b>
420	Патни и дневни расходи	0	0	0	0	0	0	0	0	50	50	50	50
421	Комунални услуги, греење, комуникација и транспорт	0	0	0	0	0	0	0	0	20	20	20	20
425	Договорни услуги	7.000	7.000	0	0	3.000	3.000	0	0	150	150	10.150	10.150
426	Други тековни расходи	0	0	0	0	0	0	0	0	500	500	500	500
<b>48</b>	<b>КАПИТАЛНИ РАСХОДИ</b>	<b>0</b>	<b>0</b>	<b>0</b>	<b>0</b>	<b>0</b>	<b>0</b>	<b>0</b>	<b>0</b>	<b>50</b>	<b>50</b>	<b>50</b>	<b>50</b>
480	Купување на опрема и машини	0	0	0	0	0	0	0	0	50	50	50	50
<b>52</b>	<b>ОРГАНИЗИРАЊЕ И УНАПРЕДУВАЊЕ НА КРВОДАРИТЕЛСТВОТО</b>	<b>20.000</b>	<b>20.000</b>	<b>0</b>	<b>0</b>	<b>20.000</b>	<b>20.000</b>	<b>0</b>	<b>0</b>	<b>0</b>	<b>0</b>	<b>40.000</b>	<b>40.000</b>
<b>42</b>	<b>СТОКИ И УСЛУГИ</b>	<b>20.000</b>	<b>20.000</b>	<b>0</b>	<b>0</b>	<b>12.000</b>	<b>12.000</b>	<b>0</b>	<b>0</b>	<b>0</b>	<b>0</b>	<b>32.000</b>	<b>32.000</b>
425	Договорни услуги	20.000	20.000	0	0	12.000	12.000	0	0	0	0	32.000	32.000
<b>46</b>	<b>СУБВЕНЦИИ И ТРАНСФЕРИ</b>	<b>0</b>	<b>0</b>	<b>0</b>	<b>0</b>	<b>8.000</b>	<b>8.000</b>	<b>0</b>	<b>0</b>	<b>0</b>	<b>0</b>	<b>8.000</b>	<b>8.000</b>
463	Трансфери до невладини организации	0	0	0	0	8.000	8.000	0	0	0	0	8.000	8.000
<b>53</b>	<b>ПРЕВЕНТИВНА ЗДРАВСТВЕНА ЗАШТИТА</b>	<b>55.000</b>	<b>65.000</b>	<b>0</b>	<b>0</b>	<b>10.000</b>	<b>15.000</b>	<b>0</b>	<b>0</b>	<b>0</b>	<b>0</b>	<b>65.000</b>	<b>80.000</b>

Раздел Програма Потпрограма Категорија Ставка	О П И С	Б У Џ Е Т 2020											
		Расходи на Основен буџет				Расходи од самофинансирачки активности		Расходи од заеми		Расходи од донации		Вкупно расходи	
		Буџет	Ребаланс	Буџет	Ребаланс	Буџет	Ребаланс	Буџет	Ребаланс	Буџет	Ребаланс	Буџет	Ребаланс
42	СТОКИ И УСЛУГИ	55.000	65.000	0	0	10.000	15.000	0	0	0	0	65.000	80.000
425	Договорни услуги	55.000	65.000	0	0	10.000	15.000	0	0	0	0	65.000	80.000
54	<b>ЗАДОЛЖИТЕЛНА ИМУНИЗАЦИЈА НА НАСЕЛЕНИЕТО</b>	<b>380.000</b>	<b>472.900</b>	<b>0</b>	<b>0</b>	<b>15.000</b>	<b>15.000</b>	<b>0</b>	<b>0</b>	<b>0</b>	<b>0</b>	<b>395.000</b>	<b>487.900</b>
42	СТОКИ И УСЛУГИ	380.000	472.900	0	0	15.000	15.000	0	0	0	0	395.000	487.900
423	Материјали и ситен инвентар измена	380.000	472.900	0	0	15.000	15.000	0	0	0	0	395.000	487.900
55	<b>ИСПИТУВАЊЕ НА ПОЈАВАТА, РАШИРЕНОСТА, СПРЕЧУВАЊЕТО И СУЗБИВАЊЕТО НА БРУЦЕЛОЗАТА КАЈ ЛУЃЕТО</b>	<b>1.500</b>	<b>1.500</b>	<b>0</b>	<b>0</b>	<b>500</b>	<b>500</b>	<b>0</b>	<b>0</b>	<b>0</b>	<b>0</b>	<b>2.000</b>	<b>2.000</b>
42	СТОКИ И УСЛУГИ	1.500	1.500	0	0	500	500	0	0	0	0	2.000	2.000
425	Договорни услуги	1.500	1.500	0	0	500	500	0	0	0	0	2.000	2.000
56	<b>ПРЕВЕНТИВНИ МЕРКИ ЗА СПРЕЧУВАЊЕ НА ТУБЕРКУЛОЗАТА КАЈ НАСЕЛЕНИЕТО</b>	<b>10.870</b>	<b>8.670</b>	<b>0</b>	<b>0</b>	<b>4.500</b>	<b>4.500</b>	<b>0</b>	<b>0</b>	<b>0</b>	<b>0</b>	<b>15.370</b>	<b>13.170</b>
42	СТОКИ И УСЛУГИ	10.870	8.670	0	0	4.500	4.500	0	0	0	0	15.370	13.170
425	Договорни услуги	10.870	8.670	0	0	4.500	4.500	0	0	0	0	15.370	13.170
57	<b>ЗАШТИТА НА НАСЕЛЕНИЕТО ОД СИДА</b>	<b>62.700</b>	<b>62.700</b>	<b>0</b>	<b>0</b>	<b>25.000</b>	<b>25.000</b>	<b>0</b>	<b>0</b>	<b>0</b>	<b>0</b>	<b>87.700</b>	<b>87.700</b>
42	СТОКИ И УСЛУГИ	62.700	62.700	0	0	25.000	25.000	0	0	0	0	87.700	87.700
423	Материјали и ситен инвентар	3.500	3.500	0	0	0	0	0	0	0	0	3.500	3.500
425	Договорни услуги	59.200	59.200	0	0	25.000	25.000	0	0	0	0	84.200	84.200
58	<b>АКТИВНА ЗДРАВСТВЕНА ЗАШТИТА НА МАЈКИТЕ И ДЕЦАТА</b>	<b>10.000</b>	<b>10.000</b>	<b>0</b>	<b>0</b>	<b>7.000</b>	<b>7.000</b>	<b>0</b>	<b>0</b>	<b>0</b>	<b>0</b>	<b>17.000</b>	<b>17.000</b>
42	СТОКИ И УСЛУГИ	10.000	10.000	0	0	7.000	7.000	0	0	0	0	17.000	17.000
425	Договорни услуги	10.000	10.000	0	0	7.000	7.000	0	0	0	0	17.000	17.000
59	<b>РАНА ДЕТЕКЦИЈА НА МАЛИГНИ ЗАБОЛУВАЊА</b>	<b>11.000</b>	<b>11.000</b>	<b>0</b>	<b>0</b>	<b>12.000</b>	<b>12.000</b>	<b>0</b>	<b>0</b>	<b>0</b>	<b>0</b>	<b>23.000</b>	<b>23.000</b>
42	СТОКИ И УСЛУГИ	10.000	10.000	0	0	12.000	12.000	0	0	0	0	22.000	22.000
423	Материјали и ситен инвентар	1.000	1.000	0	0	0	0	0	0	0	0	1.000	1.000
425	Договорни услуги	9.000	9.000	0	0	12.000	12.000	0	0	0	0	21.000	21.000
48	<b>КАПИТАЛНИ РАСХОДИ</b>	<b>1.000</b>	<b>1.000</b>	<b>0</b>	<b>0</b>	<b>0</b>	<b>0</b>	<b>0</b>	<b>0</b>	<b>0</b>	<b>0</b>	<b>1.000</b>	<b>1.000</b>
485	Вложувања и нефинансиски средства	1.000	1.000	0	0	0	0	0	0	0	0	1.000	1.000
6	<b>КУРАТИВНА ЗДРАВСТВЕНА ЗАШТИТА ЗА ПРЕВЕНЦИЈА</b>	<b>4.156.530</b>	<b>4.384.530</b>	<b>0</b>	<b>0</b>	<b>387.000</b>	<b>403.300</b>	<b>0</b>	<b>0</b>	<b>0</b>	<b>0</b>	<b>4.543.530</b>	<b>4.787.830</b>
60	<b>ЗДРАВЈЕ ЗА СИТЕ</b>	<b>3.800</b>	<b>3.800</b>	<b>0</b>	<b>0</b>	<b>0</b>	<b>0</b>	<b>0</b>	<b>0</b>	<b>0</b>	<b>0</b>	<b>3.800</b>	<b>3.800</b>
42	СТОКИ И УСЛУГИ	3.800	3.800	0	0	0	0	0	0	0	0	3.800	3.800
425	Договорни услуги	3.800	3.800	0	0	0	0	0	0	0	0	3.800	3.800

Раздел Програма Потпрограма Категорија Ставка	О П И С	Б У Џ Е Т 2020											
		Расходи на Основен буџет				Расходи од самофинансирачки активности		Расходи од заеми		Расходи од донации		Вкупно расходи	
		Буџет	Ребаланс	Буџет	Ребаланс	Буџет	Ребаланс	Буџет	Ребаланс	Буџет	Ребаланс	Буџет	Ребаланс
61	<b>ЗДРАВСТВЕНА ЗАШТИТА НА ЛИЦА СО ДУШЕВНИ РАСТРОЈСТВА</b>	<b>40.000</b>	<b>40.000</b>	<b>0</b>	<b>0</b>	<b>25.000</b>	<b>25.000</b>	<b>0</b>	<b>0</b>	<b>0</b>	<b>0</b>	<b>65.000</b>	<b>65.000</b>
42	<b>СТОКИ И УСЛУГИ</b>	<b>40.000</b>	<b>40.000</b>	<b>0</b>	<b>0</b>	<b>25.000</b>	<b>25.000</b>	<b>0</b>	<b>0</b>	<b>0</b>	<b>0</b>	<b>65.000</b>	<b>65.000</b>
425	Договорни услуги	40.000	40.000	0	0	25.000	25.000	0	0	0	0	65.000	65.000
62	<b>ЗДРАВСТВЕНА ЗАШТИТА НА ЛИЦА СО БОЛЕСТИ НА ЗАВИСНОСТИ</b>	<b>70.500</b>	<b>70.500</b>	<b>0</b>	<b>0</b>	<b>10.000</b>	<b>13.000</b>	<b>0</b>	<b>0</b>	<b>0</b>	<b>0</b>	<b>80.500</b>	<b>83.500</b>
42	<b>СТОКИ И УСЛУГИ</b>	<b>70.500</b>	<b>70.500</b>	<b>0</b>	<b>0</b>	<b>10.000</b>	<b>13.000</b>	<b>0</b>	<b>0</b>	<b>0</b>	<b>0</b>	<b>80.500</b>	<b>83.500</b>
423	Материјали и ситен инвентар	49.000	49.000	0	0	0	0	0	0	0	0	49.000	49.000
425	Договорни услуги	21.500	21.500	0	0	10.000	13.000	0	0	0	0	31.500	34.500
63	<b>ЗДРАВСТВЕНА ЗАШТИТА НА БОЛНИ КОИ СЕ ТРЕТИРААТ СО ДИЈАЛИЗА</b>	<b>2.000</b>	<b>2.000</b>	<b>0</b>	<b>0</b>	<b>5.000</b>	<b>5.000</b>	<b>0</b>	<b>0</b>	<b>0</b>	<b>0</b>	<b>7.000</b>	<b>7.000</b>
42	<b>СТОКИ И УСЛУГИ</b>	<b>2.000</b>	<b>2.000</b>	<b>0</b>	<b>0</b>	<b>5.000</b>	<b>5.000</b>	<b>0</b>	<b>0</b>	<b>0</b>	<b>0</b>	<b>7.000</b>	<b>7.000</b>
425	Договорни услуги	2.000	2.000	0	0	5.000	5.000	0	0	0	0	7.000	7.000
64	<b>ПАРТИЦИПАЦИЈА ЗА ОСИГУРЕНИ ЛИЦА</b>	<b>35.230</b>	<b>35.230</b>	<b>0</b>	<b>0</b>	<b>70.000</b>	<b>83.300</b>	<b>0</b>	<b>0</b>	<b>0</b>	<b>0</b>	<b>105.230</b>	<b>118.530</b>
42	<b>СТОКИ И УСЛУГИ</b>	<b>35.230</b>	<b>35.230</b>	<b>0</b>	<b>0</b>	<b>70.000</b>	<b>83.300</b>	<b>0</b>	<b>0</b>	<b>0</b>	<b>0</b>	<b>105.230</b>	<b>118.530</b>
425	Договорни услуги	35.230	35.230	0	0	70.000	83.300	0	0	0	0	105.230	118.530
65	<b>ЛЕКУВАЊЕ НА РЕТКИ БОЛЕСТИ</b>	<b>295.000</b>	<b>295.000</b>	<b>0</b>	<b>0</b>	<b>227.000</b>	<b>227.000</b>	<b>0</b>	<b>0</b>	<b>0</b>	<b>0</b>	<b>522.000</b>	<b>522.000</b>
42	<b>СТОКИ И УСЛУГИ</b>	<b>295.000</b>	<b>295.000</b>	<b>0</b>	<b>0</b>	<b>227.000</b>	<b>227.000</b>	<b>0</b>	<b>0</b>	<b>0</b>	<b>0</b>	<b>522.000</b>	<b>522.000</b>
423	Материјали и ситен инвентар	295.000	295.000	0	0	227.000	227.000	0	0	0	0	522.000	522.000
66	<b>ЦЕЛОСНО ЗДРАВСТВЕНО ОСИГУРУВАЊЕ И ЗДРАВСТВЕНА ЗАШТИТА НА ГРАЃАНИТЕ НА РСМ</b>	<b>2.900.000</b>	<b>3.116.000</b>	<b>0</b>	<b>0</b>	<b>0</b>	<b>0</b>	<b>0</b>	<b>0</b>	<b>0</b>	<b>0</b>	<b>2.900.000</b>	<b>3.116.000</b>
43	<b>ТЕКОВНИ ТРАНСФЕРИ ДО ВОЊБУЏЕТСКИТЕ ФОНДОВИ</b>	<b>2.900.000</b>	<b>3.116.000</b>	<b>0</b>	<b>0</b>	<b>0</b>	<b>0</b>	<b>0</b>	<b>0</b>	<b>0</b>	<b>0</b>	<b>2.900.000</b>	<b>3.116.000</b>
433	Трансфери до Фондот за здравствено осигурување	2.900.000	3.116.000	0	0	0	0	0	0	0	0	2.900.000	3.116.000
67	<b>ОБЕЗБЕДУВАЊЕ НА ИНСУЛИН ЗА ИНСУЛИНО-ЗАВИСНИ ПАЦИЕНТИ ВО РСМ</b>	<b>750.000</b>	<b>780.000</b>	<b>0</b>	<b>0</b>	<b>0</b>	<b>20.000</b>	<b>0</b>	<b>0</b>	<b>0</b>	<b>0</b>	<b>750.000</b>	<b>800.000</b>
42	<b>СТОКИ И УСЛУГИ</b>	<b>750.000</b>	<b>780.000</b>	<b>0</b>	<b>0</b>	<b>0</b>	<b>20.000</b>	<b>0</b>	<b>0</b>	<b>0</b>	<b>0</b>	<b>750.000</b>	<b>800.000</b>
423	Материјали и ситен инвентар	750.000	780.000	0	0	0	20.000	0	0	0	0	750.000	800.000
68	<b>БОЛНИЧКО ЛЕКУВАЊЕ БЕЗ НАПЛАТА НА ПАРТИЦИПАЦИЈА ЗА ПЕНЗИОНЕРИ И ОДДЕЛНИ СОЦИЈАЛНИ КАТЕГОРИИ</b>	<b>50.000</b>	<b>32.000</b>	<b>0</b>	<b>0</b>	<b>15.000</b>	<b>15.000</b>	<b>0</b>	<b>0</b>	<b>0</b>	<b>0</b>	<b>65.000</b>	<b>47.000</b>
42	<b>СТОКИ И УСЛУГИ</b>	<b>50.000</b>	<b>32.000</b>	<b>0</b>	<b>0</b>	<b>15.000</b>	<b>15.000</b>	<b>0</b>	<b>0</b>	<b>0</b>	<b>0</b>	<b>65.000</b>	<b>47.000</b>
425	Договорни услуги	50.000	32.000	0	0	15.000	15.000	0	0	0	0	65.000	47.000
69	<b>ЕДУКАЦИЈА НА ЛЕКАРИ И МЕДИЦИНСКИ ПЕРСОНАЛ</b>	<b>10.000</b>	<b>10.000</b>	<b>0</b>	<b>0</b>	<b>35.000</b>	<b>15.000</b>	<b>0</b>	<b>0</b>	<b>0</b>	<b>0</b>	<b>45.000</b>	<b>25.000</b>
42	<b>СТОКИ И УСЛУГИ</b>	<b>10.000</b>	<b>10.000</b>	<b>0</b>	<b>0</b>	<b>35.000</b>	<b>15.000</b>	<b>0</b>	<b>0</b>	<b>0</b>	<b>0</b>	<b>45.000</b>	<b>25.000</b>

Раздел Програма Потпрограма Категорија Ставка		Б У Џ Е Т 2020											
		Расходи на Основен буџет				Расходи од самофинансирачки активности		Расходи од заеми		Расходи од донации		Вкупно расходи	
		Буџет	Ребаланс	Буџет	Ребаланс	Буџет	Ребаланс	Буџет	Ребаланс	Буџет	Ребаланс	Буџет	Ребаланс
425	Договорни услуги	10.000	10.000	0	0	35.000	15.000	0	0	0	0	45.000	25.000
<b>7</b>	<b>ДИРЕКЦИЈА ЗА РАДИЈАЦИОНА СИГУРНОСТ</b>	<b>7.680</b>	<b>7.680</b>	<b>5.250</b>	<b>5.250</b>	<b>0</b>	<b>0</b>	<b>0</b>	<b>0</b>	<b>0</b>	<b>0</b>	<b>12.930</b>	<b>12.930</b>
<i>71</i>	<i>ДИРЕКЦИЈА ЗА РАДИЈАЦИОНА СИГУРНОСТ</i>	<i>7.680</i>	<i>7.680</i>	<i>5.250</i>	<i>5.250</i>	<i>0</i>	<i>0</i>	<i>0</i>	<i>0</i>	<i>0</i>	<i>0</i>	<i>12.930</i>	<i>12.930</i>
<b>40</b>	<b>ПЛАТИ И НАДОМЕСТОЦИ</b>	<b>5.550</b>	<b>5.550</b>	<b>0</b>	<b>0</b>	<b>0</b>	<b>0</b>	<b>0</b>	<b>0</b>	<b>0</b>	<b>0</b>	<b>5.550</b>	<b>5.550</b>
401	Основни плати	4.000	4.000	0	0	0	0	0	0	0	0	4.000	4.000
402	Придонеси за социјално осигурување	1.550	1.550	0	0	0	0	0	0	0	0	1.550	1.550
<b>42</b>	<b>СТОКИ И УСЛУГИ</b>	<b>1.660</b>	<b>1.660</b>	<b>3.810</b>	<b>3.810</b>	<b>0</b>	<b>0</b>	<b>0</b>	<b>0</b>	<b>0</b>	<b>0</b>	<b>5.470</b>	<b>5.470</b>
420	Патни и дневни расходи	180	180	630	630	0	0	0	0	0	0	810	810
421	Комунални услуги, греење, комуникација и транспорт	700	700	990	990	0	0	0	0	0	0	1.690	1.690
423	Материјали и ситен инвентар	180	180	360	360	0	0	0	0	0	0	540	540
424	Поправки и тековно одржување	270	270	540	540	0	0	0	0	0	0	810	810
425	Договорни услуги	180	180	540	540	0	0	0	0	0	0	720	720
426	Други тековни расходи	150	150	750	750	0	0	0	0	0	0	900	900
<b>48</b>	<b>КАПИТАЛНИ РАСХОДИ</b>	<b>470</b>	<b>470</b>	<b>1.440</b>	<b>1.440</b>	<b>0</b>	<b>0</b>	<b>0</b>	<b>0</b>	<b>0</b>	<b>0</b>	<b>1.910</b>	<b>1.910</b>
480	Купување на опрема и машини	270	270	540	540	0	0	0	0	0	0	810	810
481	Градежни објекти	100	100	540	540	0	0	0	0	0	0	640	640
483	Купување на мебел	100	100	360	360	0	0	0	0	0	0	460	460
<b>8</b>	<b>ПОДДРШКА НА ИМПЛЕМЕНТАЦИЈАТА НА ДЕКАДАТА И СТРАТЕГИЈАТА ЗА РОМИТЕ</b>	<b>3.300</b>	<b>3.300</b>	<b>0</b>	<b>0</b>	<b>0</b>	<b>0</b>	<b>0</b>	<b>0</b>	<b>0</b>	<b>0</b>	<b>3.300</b>	<b>3.300</b>
<i>80</i>	<i>ПОДДРШКА НА ИМПЛЕМЕНТАЦИЈАТА НА ДЕКАДАТА И СТРАТЕГИЈАТА ЗА РОМИТЕ</i>	<i>3.300</i>	<i>3.300</i>	<i>0</i>	<i>0</i>	<i>0</i>	<i>0</i>	<i>0</i>	<i>0</i>	<i>0</i>	<i>0</i>	<i>3.300</i>	<i>3.300</i>
<b>42</b>	<b>СТОКИ И УСЛУГИ</b>	<b>3.300</b>	<b>3.300</b>	<b>0</b>	<b>0</b>	<b>0</b>	<b>0</b>	<b>0</b>	<b>0</b>	<b>0</b>	<b>0</b>	<b>3.300</b>	<b>3.300</b>
425	Договорни услуги	3.300	3.300	0	0	0	0	0	0	0	0	3.300	3.300
<b>9</b>	<b>АГЕНЦИЈА ЗА КВАЛИТЕТ И АКРЕДИТАЦИЈА НА ЗДРАВСТВЕНИ УСТАНОВИ</b>	<b>8.154</b>	<b>8.154</b>	<b>0</b>	<b>0</b>	<b>3.300</b>	<b>3.300</b>	<b>0</b>	<b>0</b>	<b>0</b>	<b>0</b>	<b>11.454</b>	<b>11.454</b>
<i>90</i>	<i>АГЕНЦИЈА ЗА КВАЛИТЕТ И АКРЕДИТАЦИЈА НА ЗДРАВСТВЕНИ УСТАНОВИ</i>	<i>8.154</i>	<i>8.154</i>	<i>0</i>	<i>0</i>	<i>3.300</i>	<i>3.300</i>	<i>0</i>	<i>0</i>	<i>0</i>	<i>0</i>	<i>11.454</i>	<i>11.454</i>
<b>40</b>	<b>ПЛАТИ И НАДОМЕСТОЦИ</b>	<b>3.804</b>	<b>3.804</b>	<b>0</b>	<b>0</b>	<b>0</b>	<b>0</b>	<b>0</b>	<b>0</b>	<b>0</b>	<b>0</b>	<b>3.804</b>	<b>3.804</b>
401	Основни плати	2.604	2.604	0	0	0	0	0	0	0	0	2.604	2.604
402	Придонеси за социјално осигурување	1.200	1.200	0	0	0	0	0	0	0	0	1.200	1.200
<b>42</b>	<b>СТОКИ И УСЛУГИ</b>	<b>4.040</b>	<b>4.040</b>	<b>0</b>	<b>0</b>	<b>2.400</b>	<b>2.400</b>	<b>0</b>	<b>0</b>	<b>0</b>	<b>0</b>	<b>6.440</b>	<b>6.440</b>
420	Патни и дневни расходи	550	550	0	0	350	350	0	0	0	0	900	900

Раздел Програма Потпрограма Категорија Ставка		Б У Џ Е Т 2020											
		Расходи на Основен буџет				Расходи од самофинансирачки активности		Расходи од заеми		Расходи од донации		Вкупно расходи	
		Буџет	Ребаланс	Буџет	Ребаланс	Буџет	Ребаланс	Буџет	Ребаланс	Буџет	Ребаланс	Буџет	Ребаланс
421	Комунални услуги, греење, комуникација и транспорт	300	300	0	0	150	150	0	0	0	0	450	450
423	Материјали и ситен инвентар	100	100	0	0	200	200	0	0	0	0	300	300
424	Поправки и тековно одржување	150	150	0	0	300	300	0	0	0	0	450	450
425	Договорни услуги	2.840	2.840	0	0	900	900	0	0	0	0	3.740	3.740
426	Други тековни расходи	100	100	0	0	500	500	0	0	0	0	600	600
<b>48</b>	<b>КАПИТАЛНИ РАСХОДИ</b>	<b>310</b>	<b>310</b>	<b>0</b>	<b>0</b>	<b>900</b>	<b>900</b>	<b>0</b>	<b>0</b>	<b>0</b>	<b>0</b>	<b>1.210</b>	<b>1.210</b>
480	Купување на опрема и машини	150	150	0	0	300	300	0	0	0	0	450	450
481	Градежни објекти	60	60	0	0	0	0	0	0	0	0	60	60
483	Купување на мебел	0	0	0	0	300	300	0	0	0	0	300	300
485	Вложувања и нефинансиски средства	100	100	0	0	300	300	0	0	0	0	400	400
<b>К</b>	<b>РЕФОРМА НА ЈАВНАТА АДМИНИСТРАЦИЈА</b>	<b>100</b>	<b>100</b>	<b>0</b>	<b>0</b>	<b>0</b>	<b>0</b>	<b>0</b>	<b>0</b>	<b>0</b>	<b>0</b>	<b>100</b>	<b>100</b>
<i>К2</i>	<i>СТРУЧНО ОСПОСОБУВАЊЕ И УСОВРШУВАЊЕ</i>	<i>100</i>	<i>100</i>	<i>0</i>	<i>0</i>	<i>0</i>	<i>0</i>	<i>0</i>	<i>0</i>	<i>0</i>	<i>0</i>	<i>100</i>	<i>100</i>
<b>42</b>	<b>СТОКИ И УСЛУГИ</b>	<b>100</b>	<b>100</b>	<b>0</b>	<b>0</b>	<b>0</b>	<b>0</b>	<b>0</b>	<b>0</b>	<b>0</b>	<b>0</b>	<b>100</b>	<b>100</b>
425	Договорни услуги	100	100	0	0	0	0	0	0	0	0	100	100
<b>М</b>	<b>ИНТЕГРАЦИЈА ВО ЕУ</b>	<b>0</b>	<b>0</b>	<b>0</b>	<b>0</b>	<b>0</b>	<b>0</b>	<b>0</b>	<b>0</b>	<b>9.696</b>	<b>9.696</b>	<b>9.696</b>	<b>9.696</b>
<i>МБ</i>	<i>ПРЕКУГРАНИЧНА СОРАБОТКА</i>	<i>0</i>	<i>0</i>	<i>0</i>	<i>0</i>	<i>0</i>	<i>0</i>	<i>0</i>	<i>0</i>	<i>9.696</i>	<i>9.696</i>	<i>9.696</i>	<i>9.696</i>
<b>42</b>	<b>СТОКИ И УСЛУГИ</b>	<b>0</b>	<b>0</b>	<b>0</b>	<b>0</b>	<b>0</b>	<b>0</b>	<b>0</b>	<b>0</b>	<b>7.796</b>	<b>7.796</b>	<b>7.796</b>	<b>7.796</b>
420	Патни и дневни расходи	0	0	0	0	0	0	0	0	953	953	953	953
421	Комунални услуги, греење, комуникација и транспорт	0	0	0	0	0	0	0	0	500	500	500	500
423	Материјали и ситен инвентар	0	0	0	0	0	0	0	0	963	963	963	963
424	Поправки и тековно одржување	0	0	0	0	0	0	0	0	50	50	50	50
425	Договорни услуги	0	0	0	0	0	0	0	0	5.270	5.270	5.270	5.270
426	Други тековни расходи	0	0	0	0	0	0	0	0	60	60	60	60
<b>48</b>	<b>КАПИТАЛНИ РАСХОДИ</b>	<b>0</b>	<b>0</b>	<b>0</b>	<b>0</b>	<b>0</b>	<b>0</b>	<b>0</b>	<b>0</b>	<b>1.900</b>	<b>1.900</b>	<b>1.900</b>	<b>1.900</b>
485	Вложувања и нефинансиски средства	0	0	0	0	0	0	0	0	1.900	1.900	1.900	1.900
<b>П</b>	<b>МЕРКИ ЗА СПРАВУВАЊЕ СО COVID-19 КРИЗАТА</b>	<b>0</b>	<b>0</b>	<b>0</b>	<b>0</b>	<b>0</b>	<b>0</b>	<b>0</b>	<b>0</b>	<b>120.000</b>	<b>120.000</b>	<b>120.000</b>	<b>120.000</b>
<i>П1</i>	<i>МЕРКИ ЗА СПРАВУВАЊЕ СО COVID-19 КРИЗАТА</i>	<i>0</i>	<i>0</i>	<i>0</i>	<i>0</i>	<i>0</i>	<i>0</i>	<i>0</i>	<i>0</i>	<i>120.000</i>	<i>120.000</i>	<i>120.000</i>	<i>120.000</i>
<b>42</b>	<b>СТОКИ И УСЛУГИ</b>	<b>0</b>	<b>0</b>	<b>0</b>	<b>0</b>	<b>0</b>	<b>0</b>	<b>0</b>	<b>0</b>	<b>20.000</b>	<b>36.200</b>	<b>20.000</b>	<b>36.200</b>

Раздел Програма Потпрограма Категорија Ставка	О П И С	Б У Џ Е Т 2020											
		Расходи на Основен буџет				Расходи од самофинансирачки активности		Расходи од заеми		Расходи од донации		Вкупно расходи	
		Буџет	Ребаланс	Буџет	Ребаланс	Буџет	Ребаланс	Буџет	Ребаланс	Буџет	Ребаланс	Буџет	Ребаланс
420	Патни и дневни расходи	0	0	0	0	0	0	0	0	0	15.000	0	15.000
423	Материјали и ситен инвентар	0	0	0	0	0	0	0	0	20.000	20.000	20.000	20.000
426	Други тековни расходи	0	0	0	0	0	0	0	0	0	1.200	0	1.200
<b>48</b>	<b>КАПИТАЛНИ РАСХОДИ</b>	<b>0</b>	<b>0</b>	<b>0</b>	<b>0</b>	<b>0</b>	<b>0</b>	<b>0</b>	<b>0</b>	<b>100.000</b>	<b>83.800</b>	<b>100.000</b>	<b>83.800</b>
480	Купување на опрема и машини	0	0	0	0	0	0	0	0	100.000	83.800	100.000	83.800

Раздел Програма Потпрограма Категорија Ставка	О П И С	Б У Џ Е Т 2020											
		Расходи на Основен буџет				Расходи од самофинансирачки активности		Расходи од заеми		Расходи од донации		Вкупно расходи	
		Буџет	Ребаланс	Буџет	Ребаланс	Буџет	Ребаланс	Буџет	Ребаланс	Буџет	Ребаланс	Буџет	Ребаланс
<b>19002</b>	<b>ДРЖАВЕН, САНИТАРЕН И ЗДРАВСТВЕН ИНСПЕКТОРАТ</b>	<b>41.868</b>	<b>41.868</b>	<b>3.600</b>	<b>3.600</b>	<b>16.060</b>	<b>16.060</b>	<b>0</b>	<b>0</b>	<b>0</b>	<b>0</b>	<b>61.528</b>	<b>61.528</b>
<b>1</b>	<b>ИНСПЕКТОРАТИ</b>	<b>41.868</b>	<b>41.868</b>	<b>3.600</b>	<b>3.600</b>	<b>16.060</b>	<b>16.060</b>	<b>0</b>	<b>0</b>	<b>0</b>	<b>0</b>	<b>61.528</b>	<b>61.528</b>
19	ИНСПЕКТОРАТИ	41.868	41.868	3.600	3.600	16.060	16.060	0	0	0	0	61.528	61.528
<b>РАСХОДИ</b>													
<b>40</b>	<b>ПЛАТИ И НАДОМЕСТОЦИ</b>	<b>41.868</b>	<b>41.868</b>	<b>0</b>	<b>0</b>	<b>100</b>	<b>80</b>	<b>0</b>	<b>0</b>	<b>0</b>	<b>0</b>	<b>41.968</b>	<b>41.948</b>
401	Основни плати	30.572	30.572	0	0	0	0	0	0	0	0	30.572	30.572
402	Придонеси за социјално осигурување	11.296	11.296	0	0	0	0	0	0	0	0	11.296	11.296
404	Надоместоци	0	0	0	0	100	80	0	0	0	0	100	80
<b>42</b>	<b>СТОКИ И УСЛУГИ</b>	<b>0</b>	<b>0</b>	<b>3.600</b>	<b>3.600</b>	<b>12.420</b>	<b>12.688</b>	<b>0</b>	<b>0</b>	<b>0</b>	<b>0</b>	<b>16.020</b>	<b>16.288</b>
420	Патни и дневни расходи	0	0	500	500	550	440	0	0	0	0	1.050	940
421	Комунални услуги, греење, комуникација и транспорт	0	0	1.000	1.000	3.460	3.060	0	0	0	0	4.460	4.060
423	Материјали и ситен инвентар	0	0	0	0	500	1.878	0	0	0	0	500	1.878
424	Поправки и тековно одржување	0	0	0	0	2.500	2.200	0	0	0	0	2.500	2.200
425	Договорни услуги	0	0	1.600	1.600	4.960	4.660	0	0	0	0	6.560	6.260
426	Други тековни расходи	0	0	500	500	450	450	0	0	0	0	950	950
<b>46</b>	<b>СУБВЕНЦИИ И ТРАНСФЕРИ</b>	<b>0</b>	<b>0</b>	<b>0</b>	<b>0</b>	<b>540</b>	<b>432</b>	<b>0</b>	<b>0</b>	<b>0</b>	<b>0</b>	<b>540</b>	<b>432</b>
464	Разни трансфери	0	0	0	0	540	432	0	0	0	0	540	432
<b>48</b>	<b>КАПИТАЛНИ РАСХОДИ</b>	<b>0</b>	<b>0</b>	<b>0</b>	<b>0</b>	<b>3.000</b>	<b>2.860</b>	<b>0</b>	<b>0</b>	<b>0</b>	<b>0</b>	<b>3.000</b>	<b>2.860</b>
480	Купување на опрема и машини	0	0	0	0	1.000	1.000	0	0	0	0	1.000	1.000
483	Купување на мебел	0	0	0	0	500	400	0	0	0	0	500	400
485	Вложувања и нефинансиски средства	0	0	0	0	200	160	0	0	0	0	200	160
486	Купување на возила	0	0	0	0	1.300	1.300	0	0	0	0	1.300	1.300
<b>1</b>	<b>ИНСПЕКТОРАТИ</b>	<b>41.868</b>	<b>41.868</b>	<b>3.600</b>	<b>3.600</b>	<b>16.060</b>	<b>16.060</b>	<b>0</b>	<b>0</b>	<b>0</b>	<b>0</b>	<b>61.528</b>	<b>61.528</b>
<b>19</b>	<b>ИНСПЕКТОРАТИ</b>	<b>41.868</b>	<b>41.868</b>	<b>3.600</b>	<b>3.600</b>	<b>16.060</b>	<b>16.060</b>	<b>0</b>	<b>0</b>	<b>0</b>	<b>0</b>	<b>61.528</b>	<b>61.528</b>
<b>40</b>	<b>ПЛАТИ И НАДОМЕСТОЦИ</b>	<b>41.868</b>	<b>41.868</b>	<b>0</b>	<b>0</b>	<b>100</b>	<b>80</b>	<b>0</b>	<b>0</b>	<b>0</b>	<b>0</b>	<b>41.968</b>	<b>41.948</b>
401	Основни плати	30.572	30.572	0	0	0	0	0	0	0	0	30.572	30.572

Раздел Програма Потпрограма Категорија Ставка	О П И С	Б У Џ Е Т 2020											
		Расходи на Основен буџет				Расходи од самофинансирачки активности		Расходи од заеми		Расходи од донации		Вкупно расходи	
		Буџет	Ребаланс	Буџет	Ребаланс	Буџет	Ребаланс	Буџет	Ребаланс	Буџет	Ребаланс	Буџет	Ребаланс
402	Придонеси за социјално осигурување	11.296	11.296	0	0	0	0	0	0	0	0	11.296	11.296
404	Надоместоци	0	0	0	0	100	80	0	0	0	0	100	80
<b>42</b>	<b>СТОКИ И УСЛУГИ</b>	<b>0</b>	<b>0</b>	<b>3.600</b>	<b>3.600</b>	<b>12.420</b>	<b>12.688</b>	<b>0</b>	<b>0</b>	<b>0</b>	<b>0</b>	<b>16.020</b>	<b>16.288</b>
420	Патни и дневни расходи	0	0	500	500	550	440	0	0	0	0	1.050	940
421	Комунални услуги, греење, комуникација и транспорт	0	0	1.000	1.000	3.460	3.060	0	0	0	0	4.460	4.060
423	Материјали и ситен инвентар	0	0	0	0	500	1.878	0	0	0	0	500	1.878
424	Поправки и тековно одржување	0	0	0	0	2.500	2.200	0	0	0	0	2.500	2.200
425	Договорни услуги	0	0	1.600	1.600	4.960	4.660	0	0	0	0	6.560	6.260
426	Други тековни расходи	0	0	500	500	450	450	0	0	0	0	950	950
<b>46</b>	<b>СУБВЕНЦИИ И ТРАНСФЕРИ</b>	<b>0</b>	<b>0</b>	<b>0</b>	<b>0</b>	<b>540</b>	<b>432</b>	<b>0</b>	<b>0</b>	<b>0</b>	<b>0</b>	<b>540</b>	<b>432</b>
464	Разни трансфери	0	0	0	0	540	432	0	0	0	0	540	432
<b>48</b>	<b>КАПИТАЛНИ РАСХОДИ</b>	<b>0</b>	<b>0</b>	<b>0</b>	<b>0</b>	<b>3.000</b>	<b>2.860</b>	<b>0</b>	<b>0</b>	<b>0</b>	<b>0</b>	<b>3.000</b>	<b>2.860</b>
480	Купување на опрема и машини	0	0	0	0	1.000	1.000	0	0	0	0	1.000	1.000
483	Купување на мебел	0	0	0	0	500	400	0	0	0	0	500	400
485	Вложувања и нефинансиски средства	0	0	0	0	200	160	0	0	0	0	200	160
486	Купување на возила	0	0	0	0	1.300	1.300	0	0	0	0	1.300	1.300



Раздел Програма Потпрограма Категорија Ставка	О П И С	Б У Џ Е Т 2020											
		Расходи на Основен буџет				Расходи од самофинансирачки активности		Расходи од заеми		Расходи од донации		Вкупно расходи	
		Буџет	Ребаланс	Буџет	Ребаланс	Буџет	Ребаланс	Буџет	Ребаланс	Буџет	Ребаланс	Буџет	Ребаланс
<b>19101</b>	<b>МИНИСТЕРСТВО ЗА ЛОКАЛНА САМОУПРАВА</b>	<b>117.703</b>	<b>99.703</b>	<b>0</b>	<b>0</b>	<b>0</b>	<b>0</b>	<b>0</b>	<b>0</b>	<b>116.906</b>	<b>116.906</b>	<b>234.609</b>	<b>216.609</b>
<b>1</b>	<b>АДМИНИСТРАЦИЈА</b>	<b>42.845</b>	<b>41.995</b>	<b>0</b>	<b>0</b>	<b>0</b>	<b>0</b>	<b>0</b>	<b>0</b>	<b>0</b>	<b>0</b>	<b>42.845</b>	<b>41.995</b>
10	АДМИНИСТРАЦИЈА	42.845	41.995	0	0	0	0	0	0	0	0	42.845	41.995
<b>M</b>	<b>ИНТЕГРАЦИЈА ВО ЕУ</b>	<b>64.857</b>	<b>47.707</b>	<b>0</b>	<b>0</b>	<b>0</b>	<b>0</b>	<b>0</b>	<b>0</b>	<b>27.740</b>	<b>27.740</b>	<b>92.597</b>	<b>75.447</b>
MB	ПРЕКУГРАНИЧНА СОРАБОТКА	64.857	47.707	0	0	0	0	0	0	27.740	27.740	92.597	75.447
<b>O</b>	<b>РЕГИОНАЛЕН РАЗВОЈ</b>	<b>10.001</b>	<b>10.001</b>	<b>0</b>	<b>0</b>	<b>0</b>	<b>0</b>	<b>0</b>	<b>0</b>	<b>89.166</b>	<b>89.166</b>	<b>99.167</b>	<b>99.167</b>
OA	РАМНОМЕРЕН РЕГИОНАЛЕН РАЗВОЈ	10.001	10.001	0	0	0	0	0	0	89.166	89.166	99.167	99.167
<b>РАСХОДИ</b>													
<b>40</b>	<b>ПЛАТИ И НАДОМЕСТОЦИ</b>	<b>31.855</b>	<b>31.855</b>	<b>0</b>	<b>0</b>	<b>0</b>	<b>0</b>	<b>0</b>	<b>0</b>	<b>0</b>	<b>0</b>	<b>31.855</b>	<b>31.855</b>
401	Основни плати	23.263	23.263	0	0	0	0	0	0	0	0	23.263	23.263
402	Придонеси за социјално осигурување	8.592	8.592	0	0	0	0	0	0	0	0	8.592	8.592
<b>42</b>	<b>СТОКИ И УСЛУГИ</b>	<b>11.998</b>	<b>10.098</b>	<b>0</b>	<b>0</b>	<b>0</b>	<b>0</b>	<b>0</b>	<b>0</b>	<b>37.946</b>	<b>37.946</b>	<b>49.944</b>	<b>48.044</b>
420	Патни и дневни расходи	1.097	697	0	0	0	0	0	0	3.700	3.880	4.797	4.577
421	Комунални услуги, греење, комуникација и транспорт	3.228	2.928	0	0	0	0	0	0	1.461	1.561	4.689	4.489
423	Материјали и ситен инвентар	300	300	0	0	0	0	0	0	650	650	950	950
424	Поправки и тековно одржување	1.500	1.500	0	0	0	0	0	0	355	355	1.855	1.855
425	Договорни услуги	4.900	4.100	0	0	0	0	0	0	26.880	26.600	31.780	30.700
426	Други тековни расходи	973	573	0	0	0	0	0	0	4.900	4.900	5.873	5.473
<b>46</b>	<b>СУБВЕНЦИИ И ТРАНСФЕРИ</b>	<b>73.050</b>	<b>56.800</b>	<b>0</b>	<b>0</b>	<b>0</b>	<b>0</b>	<b>0</b>	<b>0</b>	<b>70.000</b>	<b>70.000</b>	<b>143.050</b>	<b>126.800</b>
464	Разни трансфери	73.050	56.800	0	0	0	0	0	0	70.000	70.000	143.050	126.800
<b>48</b>	<b>КАПИТАЛНИ РАСХОДИ</b>	<b>800</b>	<b>950</b>	<b>0</b>	<b>0</b>	<b>0</b>	<b>0</b>	<b>0</b>	<b>0</b>	<b>8.960</b>	<b>8.960</b>	<b>9.760</b>	<b>9.910</b>
480	Купување на опрема и машини	500	650	0	0	0	0	0	0	2.910	2.910	3.410	3.560
483	Купување на мебел	300	300	0	0	0	0	0	0	390	390	690	690
485	Вложувања и нефинансиски средства	0	0	0	0	0	0	0	0	3.200	3.200	3.200	3.200
486	Купување на возила	0	0	0	0	0	0	0	0	2.460	2.460	2.460	2.460
<b>1</b>	<b>АДМИНИСТРАЦИЈА</b>	<b>42.845</b>	<b>41.995</b>	<b>0</b>	<b>0</b>	<b>0</b>	<b>0</b>	<b>0</b>	<b>0</b>	<b>0</b>	<b>0</b>	<b>42.845</b>	<b>41.995</b>

Раздел Програма Потпрограма Категорија Ставка	О П И С	Б У Џ Е Т 2020											
		Расходи на Основен буџет				Расходи од самофинансирачки активности		Расходи од заеми		Расходи од донации		Вкупно расходи	
		Буџет	Ребаланс	Буџет	Ребаланс	Буџет	Ребаланс	Буџет	Ребаланс	Буџет	Ребаланс	Буџет	Ребаланс
<b>10</b>	<b>АДМИНИСТРАЦИЈА</b>	<b>42.845</b>	<b>41.995</b>	<b>0</b>	<b>0</b>	<b>0</b>	<b>0</b>	<b>0</b>	<b>0</b>	<b>0</b>	<b>0</b>	<b>42.845</b>	<b>41.995</b>
<b>40</b>	<b>ПЛАТИ И НАДОМЕСТОЦИ</b>	<b>31.855</b>	<b>31.855</b>	<b>0</b>	<b>0</b>	<b>0</b>	<b>0</b>	<b>0</b>	<b>0</b>	<b>0</b>	<b>0</b>	<b>31.855</b>	<b>31.855</b>
401	Основни плати	23.263	23.263	0	0	0	0	0	0	0	0	23.263	23.263
402	Придонеси за социјално осигурување	8.592	8.592	0	0	0	0	0	0	0	0	8.592	8.592
<b>42</b>	<b>СТОКИ И УСЛУГИ</b>	<b>10.190</b>	<b>9.190</b>	<b>0</b>	<b>0</b>	<b>0</b>	<b>0</b>	<b>0</b>	<b>0</b>	<b>0</b>	<b>0</b>	<b>10.190</b>	<b>9.190</b>
420	Патни и дневни расходи	800	500	0	0	0	0	0	0	0	0	800	500
421	Комунални услуги, греење, комуникација и транспорт	3.190	2.890	0	0	0	0	0	0	0	0	3.190	2.890
423	Материјали и ситен инвентар	300	300	0	0	0	0	0	0	0	0	300	300
424	Поправки и тековно одржување	1.500	1.500	0	0	0	0	0	0	0	0	1.500	1.500
425	Договорни услуги	3.500	3.500	0	0	0	0	0	0	0	0	3.500	3.500
426	Други тековни расходи	900	500	0	0	0	0	0	0	0	0	900	500
<b>48</b>	<b>КАПИТАЛНИ РАСХОДИ</b>	<b>800</b>	<b>950</b>	<b>0</b>	<b>0</b>	<b>0</b>	<b>0</b>	<b>0</b>	<b>0</b>	<b>0</b>	<b>0</b>	<b>800</b>	<b>950</b>
480	Купување на опрема и машини	500	650	0	0	0	0	0	0	0	0	500	650
483	Купување на мебел	300	300	0	0	0	0	0	0	0	0	300	300
<b>М</b>	<b>ИНТЕГРАЦИЈА ВО ЕУ</b>	<b>64.857</b>	<b>47.707</b>	<b>0</b>	<b>0</b>	<b>0</b>	<b>0</b>	<b>0</b>	<b>0</b>	<b>27.740</b>	<b>27.740</b>	<b>92.597</b>	<b>75.447</b>
<b>МБ</b>	<b>ПРЕКУГРАНИЧНА СОРАБОТКА</b>	<b>64.857</b>	<b>47.707</b>	<b>0</b>	<b>0</b>	<b>0</b>	<b>0</b>	<b>0</b>	<b>0</b>	<b>27.740</b>	<b>27.740</b>	<b>92.597</b>	<b>75.447</b>
<b>42</b>	<b>СТОКИ И УСЛУГИ</b>	<b>1.407</b>	<b>507</b>	<b>0</b>	<b>0</b>	<b>0</b>	<b>0</b>	<b>0</b>	<b>0</b>	<b>18.980</b>	<b>18.980</b>	<b>20.387</b>	<b>19.487</b>
420	Патни и дневни расходи	297	197	0	0	0	0	0	0	2.700	2.880	2.997	3.077
421	Комунални услуги, греење, комуникација и транспорт	38	38	0	0	0	0	0	0	1.000	1.100	1.038	1.138
423	Материјали и ситен инвентар	0	0	0	0	0	0	0	0	250	250	250	250
424	Поправки и тековно одржување	0	0	0	0	0	0	0	0	150	150	150	150
425	Договорни услуги	999	199	0	0	0	0	0	0	12.980	12.700	13.979	12.899
426	Други тековни расходи	73	73	0	0	0	0	0	0	1.900	1.900	1.973	1.973
<b>46</b>	<b>СУБВЕНЦИИ И ТРАНСФЕРИ</b>	<b>63.450</b>	<b>47.200</b>	<b>0</b>	<b>0</b>	<b>0</b>	<b>0</b>	<b>0</b>	<b>0</b>	<b>0</b>	<b>0</b>	<b>63.450</b>	<b>47.200</b>
464	Разни трансфери	63.450	47.200	0	0	0	0	0	0	0	0	63.450	47.200
<b>48</b>	<b>КАПИТАЛНИ РАСХОДИ</b>	<b>0</b>	<b>0</b>	<b>0</b>	<b>0</b>	<b>0</b>	<b>0</b>	<b>0</b>	<b>0</b>	<b>8.760</b>	<b>8.760</b>	<b>8.760</b>	<b>8.760</b>
480	Купување на опрема и машини	0	0	0	0	0	0	0	0	2.810	2.810	2.810	2.810
483	Купување на мебел	0	0	0	0	0	0	0	0	290	290	290	290
485	Вложувања и нефинансиски средства	0	0	0	0	0	0	0	0	3.200	3.200	3.200	3.200

Раздел Програма Потпрограма Категорија Ставка	О П И С	Б У Џ Е Т 2020											
		Расходи на Основен буџет				Расходи од самофинансирачки активности		Расходи од заеми		Расходи од донации		Вкупно расходи	
		Буџет	Ребаланс	Буџет	Ребаланс	Буџет	Ребаланс	Буџет	Ребаланс	Буџет	Ребаланс	Буџет	Ребаланс
486	Купување на возила	0	0	0	0	0	0	0	0	2.460	2.460	2.460	2.460
<b>0</b>	<b>РЕГИОНАЛЕН РАЗВОЈ</b>	<b>10.001</b>	<b>10.001</b>	<b>0</b>	<b>0</b>	<b>0</b>	<b>0</b>	<b>0</b>	<b>0</b>	<b>89.166</b>	<b>89.166</b>	<b>99.167</b>	<b>99.167</b>
<b>0A</b>	<b>РАМНОМЕРЕН РЕГИОНАЛЕН РАЗВОЈ</b>	<b>10.001</b>	<b>10.001</b>	<b>0</b>	<b>0</b>	<b>0</b>	<b>0</b>	<b>0</b>	<b>0</b>	<b>89.166</b>	<b>89.166</b>	<b>99.167</b>	<b>99.167</b>
<b>42</b>	<b>СТОКИ И УСЛУГИ</b>	<b>401</b>	<b>401</b>	<b>0</b>	<b>0</b>	<b>0</b>	<b>0</b>	<b>0</b>	<b>0</b>	<b>18.966</b>	<b>18.966</b>	<b>19.367</b>	<b>19.367</b>
420	Патни и дневни расходи	0	0	0	0	0	0	0	0	1.000	1.000	1.000	1.000
421	Комунални услуги, греење, комуникација и транспорт	0	0	0	0	0	0	0	0	461	461	461	461
423	Материјали и ситен инвентар	0	0	0	0	0	0	0	0	400	400	400	400
424	Поправки и тековно одржување	0	0	0	0	0	0	0	0	205	205	205	205
425	Договорни услуги	401	401	0	0	0	0	0	0	13.900	13.900	14.301	14.301
426	Други тековни расходи	0	0	0	0	0	0	0	0	3.000	3.000	3.000	3.000
<b>46</b>	<b>СУБВЕНЦИИ И ТРАНСФЕРИ</b>	<b>9.600</b>	<b>9.600</b>	<b>0</b>	<b>0</b>	<b>0</b>	<b>0</b>	<b>0</b>	<b>0</b>	<b>70.000</b>	<b>70.000</b>	<b>79.600</b>	<b>79.600</b>
464	Разни трансфери	9.600	9.600	0	0	0	0	0	0	70.000	70.000	79.600	79.600
<b>48</b>	<b>КАПИТАЛНИ РАСХОДИ</b>	<b>0</b>	<b>0</b>	<b>0</b>	<b>0</b>	<b>0</b>	<b>0</b>	<b>0</b>	<b>0</b>	<b>200</b>	<b>200</b>	<b>200</b>	<b>200</b>
480	Купување на опрема и машини	0	0	0	0	0	0	0	0	100	100	100	100
483	Купување на мебел	0	0	0	0	0	0	0	0	100	100	100	100

Раздел Програма Потпрограма Категорија Ставка	О П И С	Б У Џ Е Т 2020											
		Расходи на Основен буџет				Расходи од самофинансирачки активности		Расходи од заеми		Расходи од донации		Вкупно расходи	
		Буџет	Ребаланс	Буџет	Ребаланс	Буџет	Ребаланс	Буџет	Ребаланс	Буџет	Ребаланс	Буџет	Ребаланс

<b>19102</b>	<b>ДРЖАВЕН ИНСПЕКТОРАТ ЗА ЛОКАЛНА САМОУПРАВА</b>	<b>10.575</b>	<b>10.575</b>	<b>0</b>	<b>0</b>	<b>0</b>	<b>0</b>	<b>0</b>	<b>0</b>	<b>0</b>	<b>0</b>	<b>10.575</b>	<b>10.575</b>
--------------	--	---------------	---------------	----------	----------	----------	----------	----------	----------	----------	----------	---------------	---------------

<b>1</b>	<b>ИНСПЕКТОРАТИ</b>	<b>10.575</b>	<b>10.575</b>	<b>0</b>	<b>0</b>	<b>0</b>	<b>0</b>	<b>0</b>	<b>0</b>	<b>0</b>	<b>0</b>	<b>10.575</b>	<b>10.575</b>
19	ИНСПЕКТОРАТИ	10.575	10.575	0	0	0	0	0	0	0	0	10.575	10.575

#### РАСХОДИ

<b>40</b>	<b>ПЛАТИ И НАДОМЕСТОЦИ</b>	<b>6.880</b>	<b>6.780</b>	<b>0</b>	<b>0</b>	<b>0</b>	<b>0</b>	<b>0</b>	<b>0</b>	<b>0</b>	<b>0</b>	<b>6.880</b>	<b>6.780</b>
401	Основни плати	5.030	4.930	0	0	0	0	0	0	0	0	5.030	4.930
402	Придонеси за социјално осигурување	1.850	1.850	0	0	0	0	0	0	0	0	1.850	1.850
<b>42</b>	<b>СТОКИ И УСЛУГИ</b>	<b>3.500</b>	<b>3.600</b>	<b>0</b>	<b>0</b>	<b>0</b>	<b>0</b>	<b>0</b>	<b>0</b>	<b>0</b>	<b>0</b>	<b>3.500</b>	<b>3.600</b>
420	Патни и дневни расходи	120	120	0	0	0	0	0	0	0	0	120	120
421	Комунални услуги, греење, комуникација и транспорт	900	900	0	0	0	0	0	0	0	0	900	900
423	Материјали и ситен инвентар	200	200	0	0	0	0	0	0	0	0	200	200
424	Поправки и тековно одржување	250	250	0	0	0	0	0	0	0	0	250	250
425	Договорни услуги	1.850	1.850	0	0	0	0	0	0	0	0	1.850	1.850
426	Други тековни расходи	180	280	0	0	0	0	0	0	0	0	180	280
<b>46</b>	<b>СУБВЕНЦИИ И ТРАНСФЕРИ</b>	<b>45</b>	<b>45</b>	<b>0</b>	<b>0</b>	<b>0</b>	<b>0</b>	<b>0</b>	<b>0</b>	<b>0</b>	<b>0</b>	<b>45</b>	<b>45</b>
464	Разни трансфери	45	45	0	0	0	0	0	0	0	0	45	45
<b>48</b>	<b>КАПИТАЛНИ РАСХОДИ</b>	<b>150</b>	<b>150</b>	<b>0</b>	<b>0</b>	<b>0</b>	<b>0</b>	<b>0</b>	<b>0</b>	<b>0</b>	<b>0</b>	<b>150</b>	<b>150</b>
480	Купување на опрема и машини	150	150	0	0	0	0	0	0	0	0	150	150

<b>1</b>	<b>ИНСПЕКТОРАТИ</b>	<b>10.575</b>	<b>10.575</b>	<b>0</b>	<b>0</b>	<b>0</b>	<b>0</b>	<b>0</b>	<b>0</b>	<b>0</b>	<b>0</b>	<b>10.575</b>	<b>10.575</b>
----------	---------------------	---------------	---------------	----------	----------	----------	----------	----------	----------	----------	----------	---------------	---------------

<b>19</b>	<b>ИНСПЕКТОРАТИ</b>	<b>10.575</b>	<b>10.575</b>	<b>0</b>	<b>0</b>	<b>0</b>	<b>0</b>	<b>0</b>	<b>0</b>	<b>0</b>	<b>0</b>	<b>10.575</b>	<b>10.575</b>
-----------	---------------------	---------------	---------------	----------	----------	----------	----------	----------	----------	----------	----------	---------------	---------------

<b>40</b>	<b>ПЛАТИ И НАДОМЕСТОЦИ</b>	<b>6.880</b>	<b>6.780</b>	<b>0</b>	<b>0</b>	<b>0</b>	<b>0</b>	<b>0</b>	<b>0</b>	<b>0</b>	<b>0</b>	<b>6.880</b>	<b>6.780</b>
401	Основни плати	5.030	4.930	0	0	0	0	0	0	0	0	5.030	4.930
402	Придонеси за социјално осигурување	1.850	1.850	0	0	0	0	0	0	0	0	1.850	1.850
<b>42</b>	<b>СТОКИ И УСЛУГИ</b>	<b>3.500</b>	<b>3.600</b>	<b>0</b>	<b>0</b>	<b>0</b>	<b>0</b>	<b>0</b>	<b>0</b>	<b>0</b>	<b>0</b>	<b>3.500</b>	<b>3.600</b>
420	Патни и дневни расходи	120	120	0	0	0	0	0	0	0	0	120	120
421	Комунални услуги, греење, комуникација и транспорт	900	900	0	0	0	0	0	0	0	0	900	900

Раздел Програма Потпрограма Категорија Ставка	О П И С	Б У Џ Е Т 2020											
		Расходи на Основен буџет				Расходи од самофинансирачки активности		Расходи од заеми		Расходи од донации		Вкупно расходи	
		Буџет	Ребаланс	Буџет	Ребаланс	Буџет	Ребаланс	Буџет	Ребаланс	Буџет	Ребаланс	Буџет	Ребаланс
423	Материјали и ситен инвентар	200	200	0	0	0	0	0	0	0	0	200	200
424	Поправки и тековно одржување	250	250	0	0	0	0	0	0	0	0	250	250
425	Договорни услуги	1.850	1.850	0	0	0	0	0	0	0	0	1.850	1.850
426	Други тековни расходи	180	280	0	0	0	0	0	0	0	0	180	280
<b>46</b>	<b>СУБВЕНЦИИ И ТРАНСФЕРИ</b>	<b>45</b>	<b>45</b>	<b>0</b>	<b>0</b>	<b>0</b>	<b>0</b>	<b>0</b>	<b>0</b>	<b>0</b>	<b>0</b>	<b>45</b>	<b>45</b>
464	Разни трансфери	45	45	0	0	0	0	0	0	0	0	45	45
<b>48</b>	<b>КАПИТАЛНИ РАСХОДИ</b>	<b>150</b>	<b>150</b>	<b>0</b>	<b>0</b>	<b>0</b>	<b>0</b>	<b>0</b>	<b>0</b>	<b>0</b>	<b>0</b>	<b>150</b>	<b>150</b>
480	Купување на опрема и машини	150	150	0	0	0	0	0	0	0	0	150	150

Раздел Програма Потпрограма Категорија Ставка	О П И С	Б У Џ Е Т 2020											
		Расходи на Основен буџет				Расходи од самофинансирачки активности		Расходи од заеми		Расходи од донации		Вкупно расходи	
		Буџет	Ребаланс	Буџет	Ребаланс	Буџет	Ребаланс	Буџет	Ребаланс	Буџет	Ребаланс	Буџет	Ребаланс
<b>19201</b>	<b>АГЕНЦИЈА ЗА ИСЕЛЕНИШТВО</b>	<b>18.955</b>	<b>18.955</b>	<b>0</b>	<b>0</b>	<b>60</b>	<b>60</b>	<b>0</b>	<b>0</b>	<b>0</b>	<b>0</b>	<b>19.015</b>	<b>19.015</b>
<b>2</b>	<b>АГЕНЦИЈА ЗА ИСЕЛЕНИШТВО</b>	<b>18.955</b>	<b>18.955</b>	<b>0</b>	<b>0</b>	<b>60</b>	<b>60</b>	<b>0</b>	<b>0</b>	<b>0</b>	<b>0</b>	<b>19.015</b>	<b>19.015</b>
20	АГЕНЦИЈА ЗА ИСЕЛЕНИШТВО	18.955	18.955	0	0	60	60	0	0	0	0	19.015	19.015
<b>РАСХОДИ</b>													
<b>40</b>	<b>ПЛАТИ И НАДОМЕСТОЦИ</b>	<b>11.440</b>	<b>11.440</b>	<b>0</b>	<b>0</b>	<b>0</b>	<b>0</b>	<b>0</b>	<b>0</b>	<b>0</b>	<b>0</b>	<b>11.440</b>	<b>11.440</b>
401	Основни плати	8.364	8.364	0	0	0	0	0	0	0	0	8.364	8.364
402	Придонеси за социјално осигурување	3.076	3.076	0	0	0	0	0	0	0	0	3.076	3.076
<b>42</b>	<b>СТОКИ И УСЛУГИ</b>	<b>7.443</b>	<b>7.443</b>	<b>0</b>	<b>0</b>	<b>60</b>	<b>60</b>	<b>0</b>	<b>0</b>	<b>0</b>	<b>0</b>	<b>7.503</b>	<b>7.503</b>
420	Патни и дневни расходи	200	200	0	0	0	0	0	0	0	0	200	200
421	Комунални услуги, греење, комуникација и транспорт	1.765	1.765	0	0	0	0	0	0	0	0	1.765	1.765
423	Материјали и ситен инвентар	350	350	0	0	0	0	0	0	0	0	350	350
424	Поправки и тековно одржување	200	200	0	0	0	0	0	0	0	0	200	200
425	Договорни услуги	2.000	2.000	0	0	0	0	0	0	0	0	2.000	2.000
426	Други тековни расходи	2.928	2.928	0	0	60	60	0	0	0	0	2.988	2.988
<b>46</b>	<b>СУБВЕНЦИИ И ТРАНСФЕРИ</b>	<b>72</b>	<b>72</b>	<b>0</b>	<b>0</b>	<b>0</b>	<b>0</b>	<b>0</b>	<b>0</b>	<b>0</b>	<b>0</b>	<b>72</b>	<b>72</b>
465	Исплата по извршни исправи	72	72	0	0	0	0	0	0	0	0	72	72
<b>2</b>	<b>АГЕНЦИЈА ЗА ИСЕЛЕНИШТВО</b>	<b>18.955</b>	<b>18.955</b>	<b>0</b>	<b>0</b>	<b>60</b>	<b>60</b>	<b>0</b>	<b>0</b>	<b>0</b>	<b>0</b>	<b>19.015</b>	<b>19.015</b>
<b>20</b>	<b>АГЕНЦИЈА ЗА ИСЕЛЕНИШТВО</b>	<b>18.955</b>	<b>18.955</b>	<b>0</b>	<b>0</b>	<b>60</b>	<b>60</b>	<b>0</b>	<b>0</b>	<b>0</b>	<b>0</b>	<b>19.015</b>	<b>19.015</b>
<b>40</b>	<b>ПЛАТИ И НАДОМЕСТОЦИ</b>	<b>11.440</b>	<b>11.440</b>	<b>0</b>	<b>0</b>	<b>0</b>	<b>0</b>	<b>0</b>	<b>0</b>	<b>0</b>	<b>0</b>	<b>11.440</b>	<b>11.440</b>
401	Основни плати	8.364	8.364	0	0	0	0	0	0	0	0	8.364	8.364
402	Придонеси за социјално осигурување	3.076	3.076	0	0	0	0	0	0	0	0	3.076	3.076
<b>42</b>	<b>СТОКИ И УСЛУГИ</b>	<b>7.443</b>	<b>7.443</b>	<b>0</b>	<b>0</b>	<b>60</b>	<b>60</b>	<b>0</b>	<b>0</b>	<b>0</b>	<b>0</b>	<b>7.503</b>	<b>7.503</b>
420	Патни и дневни расходи	200	200	0	0	0	0	0	0	0	0	200	200
421	Комунални услуги, греење, комуникација и транспорт	1.765	1.765	0	0	0	0	0	0	0	0	1.765	1.765
423	Материјали и ситен инвентар	350	350	0	0	0	0	0	0	0	0	350	350
424	Поправки и тековно одржување	200	200	0	0	0	0	0	0	0	0	200	200

Раздел Програма Потпрограма Категорија Ставка	О П И С	Б У Џ Е Т 2020											
		Расходи на Основен буџет				Расходи од самофинансирачки активности		Расходи од заеми		Расходи од донации		Вкупно расходи	
		Буџет	Ребаланс	Буџет	Ребаланс	Буџет	Ребаланс	Буџет	Ребаланс	Буџет	Ребаланс	Буџет	Ребаланс
425	Договорни услуги	2.000	2.000	0	0	0	0	0	0	0	0	2.000	2.000
426	Други тековни расходи	2.928	2.928	0	0	60	60	0	0	0	0	2.988	2.988
<b>46</b>	<b>СУБВЕНЦИИ И ТРАНСФЕРИ</b>	<b>72</b>	<b>72</b>	<b>0</b>	<b>0</b>	<b>0</b>	<b>0</b>	<b>0</b>	<b>0</b>	<b>0</b>	<b>0</b>	<b>72</b>	<b>72</b>
465	Исплата по извршни исправи	72	72	0	0	0	0	0	0	0	0	72	72

Раздел Програма Потпрограма Категорија Ставка	О П И С	Б У Џ Е Т 2020											
		Расходи на Основен буџет				Расходи од самофинансирачки активности		Расходи од заеми		Расходи од донации		Вкупно расходи	
		Буџет	Ребаланс	Буџет	Ребаланс	Буџет	Ребаланс	Буџет	Ребаланс	Буџет	Ребаланс	Буџет	Ребаланс
<b>19302</b>	<b>АГЕНЦИЈА ЗА ЗАШТИТА НА ПРАВОТО НА СЛОБОДЕН ПРИСТАП ДО ИНФОРМАЦИИТЕ ОД ЈАВЕН КАРАКТЕР</b>	<b>16.363</b>	<b>15.363</b>	<b>0</b>	<b>0</b>	<b>0</b>	<b>0</b>	<b>0</b>	<b>0</b>	<b>0</b>	<b>0</b>	<b>16.363</b>	<b>15.363</b>

<b>2</b>	<b>СЛОБОДЕН ПРИСТАП ДО ИНФОРМАЦИИ</b>	<b>16.363</b>	<b>15.363</b>	<b>0</b>	<b>0</b>	<b>0</b>	<b>0</b>	<b>0</b>	<b>0</b>	<b>0</b>	<b>0</b>	<b>16.363</b>	<b>15.363</b>
20	СЛОБОДЕН ПРИСТАП ДО ИНФОРМАЦИИ	16.363	15.363	0	0	0	0	0	0	0	0	16.363	15.363

РАСХОДИ													
<b>40</b>	<b>ПЛАТИ И НАДОМЕСТОЦИ</b>	<b>13.681</b>	<b>12.681</b>	<b>0</b>	<b>0</b>	<b>0</b>	<b>0</b>	<b>0</b>	<b>0</b>	<b>0</b>	<b>0</b>	<b>13.681</b>	<b>12.681</b>
401	Основни плати	10.007	9.133	0	0	0	0	0	0	0	0	10.007	9.133
402	Придонеси за социјално осигурување	3.674	3.548	0	0	0	0	0	0	0	0	3.674	3.548
<b>42</b>	<b>СТОКИ И УСЛУГИ</b>	<b>2.471</b>	<b>2.405</b>	<b>0</b>	<b>0</b>	<b>0</b>	<b>0</b>	<b>0</b>	<b>0</b>	<b>0</b>	<b>0</b>	<b>2.471</b>	<b>2.405</b>
420	Патни и дневни расходи	50	50	0	0	0	0	0	0	0	0	50	50
421	Комунални услуги, греење, комуникација и транспорт	1.700	1.634	0	0	0	0	0	0	0	0	1.700	1.634
423	Материјали и ситен инвентар	100	100	0	0	0	0	0	0	0	0	100	100
424	Поправки и тековно одржување	200	200	0	0	0	0	0	0	0	0	200	200
425	Договорни услуги	351	351	0	0	0	0	0	0	0	0	351	351
426	Други тековни расходи	70	70	0	0	0	0	0	0	0	0	70	70
<b>46</b>	<b>СУБВЕНЦИИ И ТРАНСФЕРИ</b>	<b>111</b>	<b>111</b>	<b>0</b>	<b>0</b>	<b>0</b>	<b>0</b>	<b>0</b>	<b>0</b>	<b>0</b>	<b>0</b>	<b>111</b>	<b>111</b>
464	Разни трансфери	111	111	0	0	0	0	0	0	0	0	111	111
<b>48</b>	<b>КАПИТАЛНИ РАСХОДИ</b>	<b>100</b>	<b>166</b>	<b>0</b>	<b>0</b>	<b>0</b>	<b>0</b>	<b>0</b>	<b>0</b>	<b>0</b>	<b>0</b>	<b>100</b>	<b>166</b>
480	Купување на опрема и машини	100	106	0	0	0	0	0	0	0	0	100	106
485	Вложувања и нефинансиски средства	0	60	0	0	0	0	0	0	0	0	0	60

<b>2</b>	<b>СЛОБОДЕН ПРИСТАП ДО ИНФОРМАЦИИ</b>	<b>16.363</b>	<b>15.363</b>	<b>0</b>	<b>0</b>	<b>0</b>	<b>0</b>	<b>0</b>	<b>0</b>	<b>0</b>	<b>0</b>	<b>16.363</b>	<b>15.363</b>
<b>20</b>	<b>СЛОБОДЕН ПРИСТАП ДО ИНФОРМАЦИИ</b>	<b>16.363</b>	<b>15.363</b>	<b>0</b>	<b>0</b>	<b>0</b>	<b>0</b>	<b>0</b>	<b>0</b>	<b>0</b>	<b>0</b>	<b>16.363</b>	<b>15.363</b>
<b>40</b>	<b>ПЛАТИ И НАДОМЕСТОЦИ</b>	<b>13.681</b>	<b>12.681</b>	<b>0</b>	<b>0</b>	<b>0</b>	<b>0</b>	<b>0</b>	<b>0</b>	<b>0</b>	<b>0</b>	<b>13.681</b>	<b>12.681</b>
401	Основни плати	10.007	9.133	0	0	0	0	0	0	0	0	10.007	9.133
402	Придонеси за социјално осигурување	3.674	3.548	0	0	0	0	0	0	0	0	3.674	3.548
<b>42</b>	<b>СТОКИ И УСЛУГИ</b>	<b>2.471</b>	<b>2.405</b>	<b>0</b>	<b>0</b>	<b>0</b>	<b>0</b>	<b>0</b>	<b>0</b>	<b>0</b>	<b>0</b>	<b>2.471</b>	<b>2.405</b>
420	Патни и дневни расходи	50	50	0	0	0	0	0	0	0	0	50	50



Раздел Програма Потпрограма Категорија Ставка	О П И С	Б У Џ Е Т 2020											
		Расходи на Основен буџет				Расходи од самофинансирачки активности		Расходи од заеми		Расходи од донации		Вкупно расходи	
		Буџет	Ребаланс	Буџет	Ребаланс	Буџет	Ребаланс	Буџет	Ребаланс	Буџет	Ребаланс	Буџет	Ребаланс
421	Комунални услуги, греење, комуникација и транспорт	1.700	1.634	0	0	0	0	0	0	0	0	1.700	1.634
423	Материјали и ситен инвентар	100	100	0	0	0	0	0	0	0	0	100	100
424	Поправки и тековно одржување	200	200	0	0	0	0	0	0	0	0	200	200
425	Договорни услуги	351	351	0	0	0	0	0	0	0	0	351	351
426	Други тековни расходи	70	70	0	0	0	0	0	0	0	0	70	70
<b>46</b>	<b>СУБВЕНЦИИ И ТРАНСФЕРИ</b>	<b>111</b>	<b>111</b>	<b>0</b>	<b>0</b>	<b>0</b>	<b>0</b>	<b>0</b>	<b>0</b>	<b>0</b>	<b>0</b>	<b>111</b>	<b>111</b>
464	Разни трансфери	111	111	0	0	0	0	0	0	0	0	111	111
<b>48</b>	<b>КАПИТАЛНИ РАСХОДИ</b>	<b>100</b>	<b>166</b>	<b>0</b>	<b>0</b>	<b>0</b>	<b>0</b>	<b>0</b>	<b>0</b>	<b>0</b>	<b>0</b>	<b>100</b>	<b>166</b>
480	Купување на опрема и машини	100	106	0	0	0	0	0	0	0	0	100	106
485	Вложувања и нефинансиски средства	0	60	0	0	0	0	0	0	0	0	0	60

Раздел Програма Потпрограма Категорија Ставка	О П И С	Б У Џ Е Т 2020											
		Расходи на Основен буџет				Расходи од самофинансирачки активности		Расходи од заеми		Расходи од донации		Вкупно расходи	
		Буџет	Ребаланс	Буџет	Ребаланс	Буџет	Ребаланс	Буџет	Ребаланс	Буџет	Ребаланс	Буџет	Ребаланс
<b>20001</b>	<b>КОМИСИЈА ЗА ОДНОСИ СО ВЕРСКИТЕ ЗАЕДНИЦИ И РЕЛИГИОЗНИ ГРУПИ</b>	<b>12.721</b>	<b>12.721</b>	<b>0</b>	<b>0</b>	<b>0</b>	<b>0</b>	<b>0</b>	<b>0</b>	<b>0</b>	<b>0</b>	<b>12.721</b>	<b>12.721</b>
<b>2</b>	<b>КОМИСИЈА ЗА ОДНОСИ СО ВЕРСКИТЕ ЗАЕДНИЦИ И РЕЛИГИОЗНИТЕ ГРУПИ</b>	<b>12.721</b>	<b>12.721</b>	<b>0</b>	<b>0</b>	<b>0</b>	<b>0</b>	<b>0</b>	<b>0</b>	<b>0</b>	<b>0</b>	<b>12.721</b>	<b>12.721</b>
20	КОМИСИЈА ЗА ОДНОСИ СО ВЕРСКИТЕ ЗАЕДНИЦИ И РЕЛИГИОЗНИТЕ ГРУПИ	12.721	12.721	0	0	0	0	0	0	0	0	12.721	12.721
<b>РАСХОДИ</b>													
<b>40</b>	<b>ПЛАТИ И НАДОМЕСТОЦИ</b>	<b>8.595</b>	<b>8.595</b>	<b>0</b>	<b>0</b>	<b>0</b>	<b>0</b>	<b>0</b>	<b>0</b>	<b>0</b>	<b>0</b>	<b>8.595</b>	<b>8.595</b>
401	Основни плати	6.286	6.286	0	0	0	0	0	0	0	0	6.286	6.286
402	Придонеси за социјално осигурување	2.309	2.309	0	0	0	0	0	0	0	0	2.309	2.309
<b>42</b>	<b>СТОКИ И УСЛУГИ</b>	<b>2.790</b>	<b>2.790</b>	<b>0</b>	<b>0</b>	<b>0</b>	<b>0</b>	<b>0</b>	<b>0</b>	<b>0</b>	<b>0</b>	<b>2.790</b>	<b>2.790</b>
420	Патни и дневни расходи	630	630	0	0	0	0	0	0	0	0	630	630
421	Комунални услуги, греење, комуникација и транспорт	855	855	0	0	0	0	0	0	0	0	855	855
423	Материјали и ситен инвентар	135	135	0	0	0	0	0	0	0	0	135	135
424	Поправки и тековно одржување	162	162	0	0	0	0	0	0	0	0	162	162
425	Договорни услуги	810	810	0	0	0	0	0	0	0	0	810	810
426	Други тековни расходи	198	198	0	0	0	0	0	0	0	0	198	198
<b>46</b>	<b>СУБВЕНЦИИ И ТРАНСФЕРИ</b>	<b>1.305</b>	<b>1.305</b>	<b>0</b>	<b>0</b>	<b>0</b>	<b>0</b>	<b>0</b>	<b>0</b>	<b>0</b>	<b>0</b>	<b>1.305</b>	<b>1.305</b>
464	Разни трансфери	1.305	1.305	0	0	0	0	0	0	0	0	1.305	1.305
<b>48</b>	<b>КАПИТАЛНИ РАСХОДИ</b>	<b>31</b>	<b>31</b>	<b>0</b>	<b>0</b>	<b>0</b>	<b>0</b>	<b>0</b>	<b>0</b>	<b>0</b>	<b>0</b>	<b>31</b>	<b>31</b>
480	Купување на опрема и машини	18	18	0	0	0	0	0	0	0	0	18	18
483	Купување на мебел	13	13	0	0	0	0	0	0	0	0	13	13
<b>2</b>	<b>КОМИСИЈА ЗА ОДНОСИ СО ВЕРСКИТЕ ЗАЕДНИЦИ И РЕЛИГИОЗНИТЕ ГРУПИ</b>	<b>12.721</b>	<b>12.721</b>	<b>0</b>	<b>0</b>	<b>0</b>	<b>0</b>	<b>0</b>	<b>0</b>	<b>0</b>	<b>0</b>	<b>12.721</b>	<b>12.721</b>
<b>20</b>	<b>КОМИСИЈА ЗА ОДНОСИ СО ВЕРСКИТЕ ЗАЕДНИЦИ И РЕЛИГИОЗНИТЕ ГРУПИ</b>	<b>12.721</b>	<b>12.721</b>	<b>0</b>	<b>0</b>	<b>0</b>	<b>0</b>	<b>0</b>	<b>0</b>	<b>0</b>	<b>0</b>	<b>12.721</b>	<b>12.721</b>
<b>40</b>	<b>ПЛАТИ И НАДОМЕСТОЦИ</b>	<b>8.595</b>	<b>8.595</b>	<b>0</b>	<b>0</b>	<b>0</b>	<b>0</b>	<b>0</b>	<b>0</b>	<b>0</b>	<b>0</b>	<b>8.595</b>	<b>8.595</b>
401	Основни плати	6.286	6.286	0	0	0	0	0	0	0	0	6.286	6.286
402	Придонеси за социјално осигурување	2.309	2.309	0	0	0	0	0	0	0	0	2.309	2.309
<b>42</b>	<b>СТОКИ И УСЛУГИ</b>	<b>2.790</b>	<b>2.790</b>	<b>0</b>	<b>0</b>	<b>0</b>	<b>0</b>	<b>0</b>	<b>0</b>	<b>0</b>	<b>0</b>	<b>2.790</b>	<b>2.790</b>
420	Патни и дневни расходи	630	630	0	0	0	0	0	0	0	0	630	630

Раздел Програма Потпрограма Категорија Ставка	О П И С	Б У Џ Е Т 2020											
		Расходи на Основен буџет				Расходи од самофинансирачки активности		Расходи од заеми		Расходи од донации		Вкупно расходи	
		Буџет	Ребаланс	Буџет	Ребаланс	Буџет	Ребаланс	Буџет	Ребаланс	Буџет	Ребаланс	Буџет	Ребаланс
421	Комунални услуги, греење, комуникација и транспорт	855	855	0	0	0	0	0	0	0	0	855	855
423	Материјали и ситен инвентар	135	135	0	0	0	0	0	0	0	0	135	135
424	Поправки и тековно одржување	162	162	0	0	0	0	0	0	0	0	162	162
425	Договорни услуги	810	810	0	0	0	0	0	0	0	0	810	810
426	Други тековни расходи	198	198	0	0	0	0	0	0	0	0	198	198
<b>46</b>	<b>СУБВЕНЦИИ И ТРАНСФЕРИ</b>	<b>1.305</b>	<b>1.305</b>	<b>0</b>	<b>0</b>	<b>0</b>	<b>0</b>	<b>0</b>	<b>0</b>	<b>0</b>	<b>0</b>	<b>1.305</b>	<b>1.305</b>
464	Разни трансфери	1.305	1.305	0	0	0	0	0	0	0	0	1.305	1.305
<b>48</b>	<b>КАПИТАЛНИ РАСХОДИ</b>	<b>31</b>	<b>31</b>	<b>0</b>	<b>0</b>	<b>0</b>	<b>0</b>	<b>0</b>	<b>0</b>	<b>0</b>	<b>0</b>	<b>31</b>	<b>31</b>
480	Купување на опрема и машини	18	18	0	0	0	0	0	0	0	0	18	18
483	Купување на мебел	13	13	0	0	0	0	0	0	0	0	13	13

Раздел Програма Потпрограма Категорија Ставка	О П И С	Б У Џ Е Т 2020											
		Расходи на Основен буџет				Расходи од самофинансирачки активности		Расходи од заеми		Расходи од донации		Вкупно расходи	
		Буџет	Ребаланс	Буџет	Ребаланс	Буџет	Ребаланс	Буџет	Ребаланс	Буџет	Ребаланс	Буџет	Ребаланс
<b>21001</b>	<b>АГЕНЦИЈА ЗА КАТАСТАР НА НЕДВИЖНОСТИ</b>	<b>209.957</b>	<b>204.957</b>	<b>0</b>	<b>0</b>	<b>444.000</b>	<b>439.000</b>	<b>0</b>	<b>0</b>	<b>0</b>	<b>0</b>	<b>653.957</b>	<b>643.957</b>
<b>1</b>	<b>АДМИНИСТРАЦИЈА</b>	<b>19.755</b>	<b>19.755</b>	<b>0</b>	<b>0</b>	<b>10.000</b>	<b>10.000</b>	<b>0</b>	<b>0</b>	<b>0</b>	<b>0</b>	<b>29.755</b>	<b>29.755</b>
10	АДМИНИСТРАЦИЈА	19.755	19.755	0	0	10.000	10.000	0	0	0	0	29.755	29.755
<b>2</b>	<b>ПРОГРАМА ЗА КАТАСТАР НА НЕДВИЖНОСТИ</b>	<b>190.202</b>	<b>185.202</b>	<b>0</b>	<b>0</b>	<b>383.100</b>	<b>378.100</b>	<b>0</b>	<b>0</b>	<b>0</b>	<b>0</b>	<b>573.302</b>	<b>563.302</b>
20	ПРОГРАМА ЗА КАТАСТАР НА НЕДВИЖНОСТИ	190.202	185.202	0	0	277.600	267.900	0	0	0	0	467.802	453.102
22	ОСНОВНИ ГЕОДЕТСКИ РАБОТИ И КАРТОГРАФИЈА	0	0	0	0	9.800	9.800	0	0	0	0	9.800	9.800
23	УНАПРЕДУВАЊЕ И ТЕХНИЧКИ РАЗВОЈ	0	0	0	0	1.000	1.000	0	0	0	0	1.000	1.000
2A	ГЕОДЕТСКО КАТАСТАРСКИ ИНФОРМАЦИОНЕН СИСТЕМ	0	0	0	0	94.700	99.400	0	0	0	0	94.700	99.400
<b>3</b>	<b>РЕФОРМА НА КАТАСТАР И РЕГИСТРАЦИЈА НА НЕДВИЖНОСТИ</b>	<b>0</b>	<b>0</b>	<b>0</b>	<b>0</b>	<b>50.350</b>	<b>50.350</b>	<b>0</b>	<b>0</b>	<b>0</b>	<b>0</b>	<b>50.350</b>	<b>50.350</b>
3A	РЕФОРМА НА КАТАСТАР И РЕГИСТРАЦИЈА НА НЕДВИЖНОСТИ	0	0	0	0	50.350	50.350	0	0	0	0	50.350	50.350
<b>K</b>	<b>РЕФОРМА НА ЈАВНАТА АДМИНИСТРАЦИЈА</b>	<b>0</b>	<b>0</b>	<b>0</b>	<b>0</b>	<b>550</b>	<b>550</b>	<b>0</b>	<b>0</b>	<b>0</b>	<b>0</b>	<b>550</b>	<b>550</b>
K2	СТРУЧНО ОСПОСОБУВАЊЕ И УСОВРШУВАЊЕ	0	0	0	0	550	550	0	0	0	0	550	550
<b>РАСХОДИ</b>													
<b>40</b>	<b>ПЛАТИ И НАДОМЕСТОЦИ</b>	<b>209.957</b>	<b>204.957</b>	<b>0</b>	<b>0</b>	<b>180.000</b>	<b>175.000</b>	<b>0</b>	<b>0</b>	<b>0</b>	<b>0</b>	<b>389.957</b>	<b>379.957</b>
401	Основни плати	209.957	204.957	0	0	65.000	65.000	0	0	0	0	274.957	269.957
402	Придонеси за социјално осигурување	0	0	0	0	115.000	110.000	0	0	0	0	115.000	110.000
<b>42</b>	<b>СТОКИ И УСЛУГИ</b>	<b>0</b>	<b>0</b>	<b>0</b>	<b>0</b>	<b>180.415</b>	<b>168.551</b>	<b>0</b>	<b>0</b>	<b>0</b>	<b>0</b>	<b>180.415</b>	<b>168.551</b>
420	Патни и дневни расходи	0	0	0	0	5.200	4.200	0	0	0	0	5.200	4.200
421	Комунални услуги, греење, комуникација и транспорт	0	0	0	0	47.000	43.886	0	0	0	0	47.000	43.886
423	Материјали и ситен инвентар	0	0	0	0	6.000	6.000	0	0	0	0	6.000	6.000
424	Поправки и тековно одржување	0	0	0	0	87.600	81.850	0	0	0	0	87.600	81.850
425	Договорни услуги	0	0	0	0	28.665	26.665	0	0	0	0	28.665	26.665
426	Други тековни расходи	0	0	0	0	4.950	4.950	0	0	0	0	4.950	4.950
427	Привремени вработувања	0	0	0	0	1.000	1.000	0	0	0	0	1.000	1.000
<b>45</b>	<b>КАМАТНИ ПЛАЌАЊА</b>	<b>0</b>	<b>0</b>	<b>0</b>	<b>0</b>	<b>1.020</b>	<b>1.020</b>	<b>0</b>	<b>0</b>	<b>0</b>	<b>0</b>	<b>1.020</b>	<b>1.020</b>

Раздел Програма Потпрограма Категорија Ставка	О П И С	Б У Џ Е Т 2020											
		Расходи на Основен буџет				Расходи од самофинансирачки активности		Расходи од заеми		Расходи од донации		Вкупно расходи	
		Буџет	Ребаланс	Буџет	Ребаланс	Буџет	Ребаланс	Буџет	Ребаланс	Буџет	Ребаланс	Буџет	Ребаланс
451	Каматни плаќања кон нерезиденти кредитори	0	0	0	0	1.020	1.020	0	0	0	0	1.020	1.020
<b>46</b>	<b>СУБВЕНЦИИ И ТРАНСФЕРИ</b>	<b>0</b>	<b>0</b>	<b>0</b>	<b>0</b>	<b>3.135</b>	<b>3.249</b>	<b>0</b>	<b>0</b>	<b>0</b>	<b>0</b>	<b>3.135</b>	<b>3.249</b>
464	Разни трансфери	0	0	0	0	2.000	1.823	0	0	0	0	2.000	1.823
465	Исплата по извршни исправи	0	0	0	0	1.135	1.426	0	0	0	0	1.135	1.426
<b>48</b>	<b>КАПИТАЛНИ РАСХОДИ</b>	<b>0</b>	<b>0</b>	<b>0</b>	<b>0</b>	<b>30.100</b>	<b>41.850</b>	<b>0</b>	<b>0</b>	<b>0</b>	<b>0</b>	<b>30.100</b>	<b>41.850</b>
480	Купување на опрема и машини	0	0	0	0	16.000	16.050	0	0	0	0	16.000	16.050
483	Купување на мебел	0	0	0	0	100	100	0	0	0	0	100	100
485	Вложувања и нефинансиски средства	0	0	0	0	14.000	25.700	0	0	0	0	14.000	25.700
<b>49</b>	<b>ОТПЛАТА НА ГЛАВНИНА</b>	<b>0</b>	<b>0</b>	<b>0</b>	<b>0</b>	<b>49.330</b>	<b>49.330</b>	<b>0</b>	<b>0</b>	<b>0</b>	<b>0</b>	<b>49.330</b>	<b>49.330</b>
491	Отплата на главнина до нерезидентни кредитори	0	0	0	0	49.330	49.330	0	0	0	0	49.330	49.330
<b>1</b>	<b>АДМИНИСТРАЦИЈА</b>	<b>19.755</b>	<b>19.755</b>	<b>0</b>	<b>0</b>	<b>10.000</b>	<b>10.000</b>	<b>0</b>	<b>0</b>	<b>0</b>	<b>0</b>	<b>29.755</b>	<b>29.755</b>
<b>10</b>	<b>АДМИНИСТРАЦИЈА</b>	<b>19.755</b>	<b>19.755</b>	<b>0</b>	<b>0</b>	<b>10.000</b>	<b>10.000</b>	<b>0</b>	<b>0</b>	<b>0</b>	<b>0</b>	<b>29.755</b>	<b>29.755</b>
<b>40</b>	<b>ПЛАТИ И НАДОМЕСТОЦИ</b>	<b>19.755</b>	<b>19.755</b>	<b>0</b>	<b>0</b>	<b>0</b>	<b>0</b>	<b>0</b>	<b>0</b>	<b>0</b>	<b>0</b>	<b>19.755</b>	<b>19.755</b>
401	Основни плати	19.755	19.755	0	0	0	0	0	0	0	0	19.755	19.755
<b>42</b>	<b>СТОКИ И УСЛУГИ</b>	<b>0</b>	<b>0</b>	<b>0</b>	<b>0</b>	<b>10.000</b>	<b>10.000</b>	<b>0</b>	<b>0</b>	<b>0</b>	<b>0</b>	<b>10.000</b>	<b>10.000</b>
420	Патни и дневни расходи	0	0	0	0	1.000	1.000	0	0	0	0	1.000	1.000
421	Комунални услуги, греење, комуникација и транспорт	0	0	0	0	9.000	9.000	0	0	0	0	9.000	9.000
<b>2</b>	<b>ПРОГРАМА ЗА КАТАСТАР НА НЕДВИЖНОСТИ</b>	<b>190.202</b>	<b>185.202</b>	<b>0</b>	<b>0</b>	<b>383.100</b>	<b>378.100</b>	<b>0</b>	<b>0</b>	<b>0</b>	<b>0</b>	<b>573.302</b>	<b>563.302</b>
<b>20</b>	<b>ПРОГРАМА ЗА КАТАСТАР НА НЕДВИЖНОСТИ</b>	<b>190.202</b>	<b>185.202</b>	<b>0</b>	<b>0</b>	<b>277.600</b>	<b>267.900</b>	<b>0</b>	<b>0</b>	<b>0</b>	<b>0</b>	<b>467.802</b>	<b>453.102</b>
<b>40</b>	<b>ПЛАТИ И НАДОМЕСТОЦИ</b>	<b>190.202</b>	<b>185.202</b>	<b>0</b>	<b>0</b>	<b>180.000</b>	<b>175.000</b>	<b>0</b>	<b>0</b>	<b>0</b>	<b>0</b>	<b>370.202</b>	<b>360.202</b>
401	Основни плати	190.202	185.202	0	0	65.000	65.000	0	0	0	0	255.202	250.202
402	Придонеси за социјално осигурување	0	0	0	0	115.000	110.000	0	0	0	0	115.000	110.000
<b>42</b>	<b>СТОКИ И УСЛУГИ</b>	<b>0</b>	<b>0</b>	<b>0</b>	<b>0</b>	<b>90.365</b>	<b>85.551</b>	<b>0</b>	<b>0</b>	<b>0</b>	<b>0</b>	<b>90.365</b>	<b>85.551</b>
420	Патни и дневни расходи	0	0	0	0	4.000	3.000	0	0	0	0	4.000	3.000
421	Комунални услуги, греење, комуникација и транспорт	0	0	0	0	28.000	26.886	0	0	0	0	28.000	26.886
423	Материјали и ситен инвентар	0	0	0	0	5.500	5.500	0	0	0	0	5.500	5.500
424	Поправки и тековно одржување	0	0	0	0	24.800	24.100	0	0	0	0	24.800	24.100
425	Договорни услуги	0	0	0	0	23.865	21.865	0	0	0	0	23.865	21.865
426	Други тековни расходи	0	0	0	0	3.200	3.200	0	0	0	0	3.200	3.200

Раздел Програма Потпрограма Категорија Ставка	О П И С	Б У Џ Е Т 2020											
		Расходи на Основен буџет				Расходи од самофинансирачки активности		Расходи од заеми		Расходи од донации		Вкупно расходи	
		Буџет	Ребаланс	Буџет	Ребаланс	Буџет	Ребаланс	Буџет	Ребаланс	Буџет	Ребаланс	Буџет	Ребаланс
427	Привремени вработувања	0	0	0	0	1.000	1.000	0	0	0	0	1.000	1.000
<b>46</b>	<b>СУБВЕНЦИИ И ТРАНСФЕРИ</b>	<b>0</b>	<b>0</b>	<b>0</b>	<b>0</b>	<b>3.135</b>	<b>3.249</b>	<b>0</b>	<b>0</b>	<b>0</b>	<b>0</b>	<b>3.135</b>	<b>3.249</b>
464	Разни трансфери	0	0	0	0	2.000	1.823	0	0	0	0	2.000	1.823
465	Исплата по извршни исправи	0	0	0	0	1.135	1.426	0	0	0	0	1.135	1.426
<b>48</b>	<b>КАПИТАЛНИ РАСХОДИ</b>	<b>0</b>	<b>0</b>	<b>0</b>	<b>0</b>	<b>4.100</b>	<b>4.100</b>	<b>0</b>	<b>0</b>	<b>0</b>	<b>0</b>	<b>4.100</b>	<b>4.100</b>
480	Купување на опрема и машини	0	0	0	0	3.000	3.000	0	0	0	0	3.000	3.000
483	Купување на мебел	0	0	0	0	100	100	0	0	0	0	100	100
485	Вложувања и нефинансиски средства	0	0	0	0	1.000	1.000	0	0	0	0	1.000	1.000
<b>22</b>	<b>ОСНОВНИ ГЕОДЕТСКИ РАБОТИ И КАРТОГРАФИЈА</b>	<b>0</b>	<b>0</b>	<b>0</b>	<b>0</b>	<b>9.800</b>	<b>9.800</b>	<b>0</b>	<b>0</b>	<b>0</b>	<b>0</b>	<b>9.800</b>	<b>9.800</b>
<b>42</b>	<b>СТОКИ И УСЛУГИ</b>	<b>0</b>	<b>0</b>	<b>0</b>	<b>0</b>	<b>7.800</b>	<b>7.800</b>	<b>0</b>	<b>0</b>	<b>0</b>	<b>0</b>	<b>7.800</b>	<b>7.800</b>
424	Поправки и тековно одржување	0	0	0	0	4.800	4.800	0	0	0	0	4.800	4.800
425	Договорни услуги	0	0	0	0	3.000	3.000	0	0	0	0	3.000	3.000
<b>48</b>	<b>КАПИТАЛНИ РАСХОДИ</b>	<b>0</b>	<b>0</b>	<b>0</b>	<b>0</b>	<b>2.000</b>	<b>2.000</b>	<b>0</b>	<b>0</b>	<b>0</b>	<b>0</b>	<b>2.000</b>	<b>2.000</b>
480	Купување на опрема и машини	0	0	0	0	1.000	1.000	0	0	0	0	1.000	1.000
485	Вложувања и нефинансиски средства	0	0	0	0	1.000	1.000	0	0	0	0	1.000	1.000
<b>23</b>	<b>УНАПРЕДУВАЊЕ И ТЕХНИЧКИ РАЗВОЈ</b>	<b>0</b>	<b>0</b>	<b>0</b>	<b>0</b>	<b>1.000</b>	<b>1.000</b>	<b>0</b>	<b>0</b>	<b>0</b>	<b>0</b>	<b>1.000</b>	<b>1.000</b>
<b>42</b>	<b>СТОКИ И УСЛУГИ</b>	<b>0</b>	<b>0</b>	<b>0</b>	<b>0</b>	<b>1.000</b>	<b>1.000</b>	<b>0</b>	<b>0</b>	<b>0</b>	<b>0</b>	<b>1.000</b>	<b>1.000</b>
426	Други тековни расходи	0	0	0	0	1.000	1.000	0	0	0	0	1.000	1.000
<b>2A</b>	<b>ГЕОДЕТСКО КАТАСТАРСКИ ИНФОРМАЦИОНЕН СИСТЕМ</b>	<b>0</b>	<b>0</b>	<b>0</b>	<b>0</b>	<b>94.700</b>	<b>99.400</b>	<b>0</b>	<b>0</b>	<b>0</b>	<b>0</b>	<b>94.700</b>	<b>99.400</b>
<b>42</b>	<b>СТОКИ И УСЛУГИ</b>	<b>0</b>	<b>0</b>	<b>0</b>	<b>0</b>	<b>70.700</b>	<b>63.650</b>	<b>0</b>	<b>0</b>	<b>0</b>	<b>0</b>	<b>70.700</b>	<b>63.650</b>
420	Патни и дневни расходи	0	0	0	0	200	200	0	0	0	0	200	200
421	Комунални услуги, греење, комуникација и транспорт	0	0	0	0	10.000	8.000	0	0	0	0	10.000	8.000
423	Материјали и ситен инвентар	0	0	0	0	500	500	0	0	0	0	500	500
424	Поправки и тековно одржување	0	0	0	0	58.000	52.950	0	0	0	0	58.000	52.950
425	Договорни услуги	0	0	0	0	1.800	1.800	0	0	0	0	1.800	1.800
426	Други тековни расходи	0	0	0	0	200	200	0	0	0	0	200	200
<b>48</b>	<b>КАПИТАЛНИ РАСХОДИ</b>	<b>0</b>	<b>0</b>	<b>0</b>	<b>0</b>	<b>24.000</b>	<b>35.750</b>	<b>0</b>	<b>0</b>	<b>0</b>	<b>0</b>	<b>24.000</b>	<b>35.750</b>
480	Купување на опрема и машини	0	0	0	0	12.000	12.050	0	0	0	0	12.000	12.050
485	Вложувања и нефинансиски средства	0	0	0	0	12.000	23.700	0	0	0	0	12.000	23.700

Раздел Програма Потпрограма Категорија Ставка	О П И С	Б У Џ Е Т 2020											
		Расходи на Основен буџет				Расходи од самофинансирачки активности		Расходи од заеми		Расходи од донации		Вкупно расходи	
		Буџет	Ребаланс	Буџет	Ребаланс	Буџет	Ребаланс	Буџет	Ребаланс	Буџет	Ребаланс	Буџет	Ребаланс
3	<b>РЕФОРМА НА КАТАСТАР И РЕГИСТРАЦИЈА НА НЕДВИЖНОСТИ</b>	0	0	0	0	50.350	50.350	0	0	0	0	50.350	50.350
3A	<b>РЕФОРМА НА КАТАСТАР И РЕГИСТРАЦИЈА НА НЕДВИЖНОСТИ</b>	0	0	0	0	50.350	50.350	0	0	0	0	50.350	50.350
45	<b>КАМАТНИ ПЛАЌАЊА</b>	0	0	0	0	1.020	1.020	0	0	0	0	1.020	1.020
451	Каматни плаќања кон нерезиденти кредитори	0	0	0	0	1.020	1.020	0	0	0	0	1.020	1.020
49	<b>ОТПЛАТА НА ГЛАВНИНА</b>	0	0	0	0	49.330	49.330	0	0	0	0	49.330	49.330
491	Отплата на главнина до нерезидентни кредитори	0	0	0	0	49.330	49.330	0	0	0	0	49.330	49.330
K	<b>РЕФОРМА НА ЈАВНАТА АДМИНИСТРАЦИЈА</b>	0	0	0	0	550	550	0	0	0	0	550	550
K2	<b>СТРУЧНО ОСПОСОБУВАЊЕ И УСОВРШУВАЊЕ</b>	0	0	0	0	550	550	0	0	0	0	550	550
42	<b>СТОКИ И УСЛУГИ</b>	0	0	0	0	550	550	0	0	0	0	550	550
426	Други тековни расходи	0	0	0	0	550	550	0	0	0	0	550	550

Раздел Програма Потпрограма Категорија Ставка	О П И С	Б У Џ Е Т 2020											
		Расходи на Основен буџет				Расходи од самофинансирачки активности		Расходи од заеми		Расходи од донации		Вкупно расходи	
		Буџет	Ребаланс	Буџет	Ребаланс	Буџет	Ребаланс	Буџет	Ребаланс	Буџет	Ребаланс	Буџет	Ребаланс

<b>22001</b>	<b>ДРЖАВЕН ЗАВОД ЗА СТАТИСТИКА</b>	<b>231.669</b>	<b>369.469</b>	<b>360</b>	<b>360</b>	<b>900</b>	<b>900</b>	<b>0</b>	<b>0</b>	<b>46.845</b>	<b>46.845</b>	<b>279.774</b>	<b>417.574</b>
--------------	------------------------------------	----------------	----------------	------------	------------	------------	------------	----------	----------	---------------	---------------	----------------	----------------

<b>1</b>	<b>АДМИНИСТРАЦИЈА</b>	<b>4.767</b>	<b>2.714</b>	<b>0</b>	<b>0</b>	<b>0</b>	<b>0</b>	<b>0</b>	<b>0</b>	<b>0</b>	<b>0</b>	<b>4.767</b>	<b>2.714</b>
10	АДМИНИСТРАЦИЈА	4.767	2.714	0	0	0	0	0	0	0	0	4.767	2.714
<b>2</b>	<b>СТАТИСТИЧКИ ИСТРАЖУВАЊА</b>	<b>181.334</b>	<b>162.887</b>	<b>360</b>	<b>360</b>	<b>900</b>	<b>900</b>	<b>0</b>	<b>0</b>	<b>11.560</b>	<b>11.560</b>	<b>194.154</b>	<b>175.707</b>
20	СТАТИСТИЧКИ ИСТРАЖУВАЊА	181.334	162.887	360	360	900	900	0	0	11.560	11.560	194.154	175.707
<b>3</b>	<b>ПРОГРАМА ЗА ПОПИС</b>	<b>44.125</b>	<b>203.125</b>	<b>0</b>	<b>0</b>	<b>0</b>	<b>0</b>	<b>0</b>	<b>0</b>	<b>0</b>	<b>0</b>	<b>44.125</b>	<b>203.125</b>
30	ПРОГРАМА ЗА ПОПИС	44.125	203.125	0	0	0	0	0	0	0	0	44.125	203.125
<b>M</b>	<b>ИНТЕГРАЦИЈА ВО ЕУ</b>	<b>1.443</b>	<b>743</b>	<b>0</b>	<b>0</b>	<b>0</b>	<b>0</b>	<b>0</b>	<b>0</b>	<b>35.285</b>	<b>35.285</b>	<b>36.728</b>	<b>36.028</b>
MA	ПОМОШ ПРИ ТРАНЗИЦИЈА И ИНСТИТУЦИОНАЛНА НАДГРАДБА	1.443	743	0	0	0	0	0	0	35.285	35.285	36.728	36.028

#### РАСХОДИ

<b>40</b>	<b>ПЛАТИ И НАДОМЕСТОЦИ</b>	<b>136.769</b>	<b>123.369</b>	<b>0</b>	<b>0</b>	<b>0</b>	<b>0</b>	<b>0</b>	<b>0</b>	<b>0</b>	<b>0</b>	<b>136.769</b>	<b>123.369</b>
401	Основни плати	98.528	88.864	0	0	0	0	0	0	0	0	98.528	88.864
402	Придонеси за социјално осигурување	36.639	33.056	0	0	0	0	0	0	0	0	36.639	33.056
404	Надоместоци	1.602	1.449	0	0	0	0	0	0	0	0	1.602	1.449
<b>42</b>	<b>СТОКИ И УСЛУГИ</b>	<b>46.643</b>	<b>37.443</b>	<b>360</b>	<b>360</b>	<b>900</b>	<b>900</b>	<b>0</b>	<b>0</b>	<b>39.845</b>	<b>39.845</b>	<b>87.748</b>	<b>78.548</b>
420	Патни и дневни расходи	3.125	1.025	100	100	250	250	0	0	12.400	12.400	15.875	13.775
421	Комунални услуги, греење, комуникација и транспорт	11.754	11.754	0	0	0	0	0	0	500	500	12.254	12.254
423	Материјали и ситен инвентар	1.460	1.460	50	50	0	0	0	0	550	550	2.060	2.060
424	Поправки и тековно одржување	5.369	4.369	0	0	0	0	0	0	0	0	5.369	4.369
425	Договорни услуги	23.103	17.603	200	200	650	650	0	0	24.985	24.985	48.938	43.438
426	Други тековни расходи	1.832	1.232	10	10	0	0	0	0	1.410	1.410	3.252	2.652
<b>46</b>	<b>СУБВЕНЦИИ И ТРАНСФЕРИ</b>	<b>360</b>	<b>760</b>	<b>0</b>	<b>0</b>	<b>0</b>	<b>0</b>	<b>0</b>	<b>0</b>	<b>0</b>	<b>0</b>	<b>360</b>	<b>760</b>
464	Разни трансфери	360	760	0	0	0	0	0	0	0	0	360	760
<b>48</b>	<b>КАПИТАЛНИ РАСХОДИ</b>	<b>47.897</b>	<b>207.897</b>	<b>0</b>	<b>0</b>	<b>0</b>	<b>0</b>	<b>0</b>	<b>0</b>	<b>7.000</b>	<b>7.000</b>	<b>54.897</b>	<b>214.897</b>
480	Купување на опрема и машини	42.000	202.000	0	0	0	0	0	0	0	0	42.000	202.000
481	Градежни објекти	0	0	0	0	0	0	0	0	6.500	6.500	6.500	6.500



Раздел Програма Потпрограма Категорија Ставка	О П И С	Б У Џ Е Т 2020											
		Расходи на Основен буџет				Расходи од самофинансирачки активности		Расходи од заеми		Расходи од донации		Вкупно расходи	
		Буџет	Ребаланс	Буџет	Ребаланс	Буџет	Ребаланс	Буџет	Ребаланс	Буџет	Ребаланс	Буџет	Ребаланс
485	Вложувања и нефинансиски средства	5.897	5.897	0	0	0	0	0	0	500	500	6.397	6.397
<b>1</b>	<b>АДМИНИСТРАЦИЈА</b>	<b>4.767</b>	<b>2.714</b>	<b>0</b>	<b>0</b>	<b>0</b>	<b>0</b>	<b>0</b>	<b>0</b>	<b>0</b>	<b>0</b>	<b>4.767</b>	<b>2.714</b>
<b>10</b>	<b>АДМИНИСТРАЦИЈА</b>	<b>4.767</b>	<b>2.714</b>	<b>0</b>	<b>0</b>	<b>0</b>	<b>0</b>	<b>0</b>	<b>0</b>	<b>0</b>	<b>0</b>	<b>4.767</b>	<b>2.714</b>
<b>40</b>	<b>ПЛАТИ И НАДОМЕСТОЦИ</b>	<b>1.602</b>	<b>1.449</b>	<b>0</b>	<b>0</b>	<b>0</b>	<b>0</b>	<b>0</b>	<b>0</b>	<b>0</b>	<b>0</b>	<b>1.602</b>	<b>1.449</b>
404	Надоместоци	1.602	1.449	0	0	0	0	0	0	0	0	1.602	1.449
<b>42</b>	<b>СТОКИ И УСЛУГИ</b>	<b>3.165</b>	<b>1.265</b>	<b>0</b>	<b>0</b>	<b>0</b>	<b>0</b>	<b>0</b>	<b>0</b>	<b>0</b>	<b>0</b>	<b>3.165</b>	<b>1.265</b>
420	Патни и дневни расходи	2.750	850	0	0	0	0	0	0	0	0	2.750	850
421	Комунални услуги, греење, комуникација и транспорт	143	143	0	0	0	0	0	0	0	0	143	143
423	Материјали и ситен инвентар	72	72	0	0	0	0	0	0	0	0	72	72
425	Договорни услуги	60	60	0	0	0	0	0	0	0	0	60	60
426	Други тековни расходи	140	140	0	0	0	0	0	0	0	0	140	140
<b>2</b>	<b>СТАТИСТИЧКИ ИСТРАЖУВАЊА</b>	<b>181.334</b>	<b>162.887</b>	<b>360</b>	<b>360</b>	<b>900</b>	<b>900</b>	<b>0</b>	<b>0</b>	<b>11.560</b>	<b>11.560</b>	<b>194.154</b>	<b>175.707</b>
<b>20</b>	<b>СТАТИСТИЧКИ ИСТРАЖУВАЊА</b>	<b>181.334</b>	<b>162.887</b>	<b>360</b>	<b>360</b>	<b>900</b>	<b>900</b>	<b>0</b>	<b>0</b>	<b>11.560</b>	<b>11.560</b>	<b>194.154</b>	<b>175.707</b>
<b>40</b>	<b>ПЛАТИ И НАДОМЕСТОЦИ</b>	<b>135.167</b>	<b>121.920</b>	<b>0</b>	<b>0</b>	<b>0</b>	<b>0</b>	<b>0</b>	<b>0</b>	<b>0</b>	<b>0</b>	<b>135.167</b>	<b>121.920</b>
401	Основни плати	98.528	88.864	0	0	0	0	0	0	0	0	98.528	88.864
402	Придонеси за социјално осигурување	36.639	33.056	0	0	0	0	0	0	0	0	36.639	33.056
<b>42</b>	<b>СТОКИ И УСЛУГИ</b>	<b>39.910</b>	<b>34.310</b>	<b>360</b>	<b>360</b>	<b>900</b>	<b>900</b>	<b>0</b>	<b>0</b>	<b>5.060</b>	<b>5.060</b>	<b>46.230</b>	<b>40.630</b>
420	Патни и дневни расходи	175	175	100	100	250	250	0	0	400	400	925	925
421	Комунални услуги, греење, комуникација и транспорт	11.561	11.561	0	0	0	0	0	0	100	100	11.661	11.661
423	Материјали и ситен инвентар	1.388	1.388	50	50	0	0	0	0	150	150	1.588	1.588
424	Поправки и тековно одржување	5.369	4.369	0	0	0	0	0	0	0	0	5.369	4.369
425	Договорни услуги	19.775	15.775	200	200	650	650	0	0	3.500	3.500	24.125	20.125
426	Други тековни расходи	1.642	1.042	10	10	0	0	0	0	910	910	2.562	1.962
<b>46</b>	<b>СУБВЕНЦИИ И ТРАНСФЕРИ</b>	<b>360</b>	<b>760</b>	<b>0</b>	<b>0</b>	<b>0</b>	<b>0</b>	<b>0</b>	<b>0</b>	<b>0</b>	<b>0</b>	<b>360</b>	<b>760</b>
464	Разни трансфери	360	760	0	0	0	0	0	0	0	0	360	760
<b>48</b>	<b>КАПИТАЛНИ РАСХОДИ</b>	<b>5.897</b>	<b>5.897</b>	<b>0</b>	<b>0</b>	<b>0</b>	<b>0</b>	<b>0</b>	<b>0</b>	<b>6.500</b>	<b>6.500</b>	<b>12.397</b>	<b>12.397</b>
481	Градежни објекти	0	0	0	0	0	0	0	0	6.500	6.500	6.500	6.500
485	Вложувања и нефинансиски средства	5.897	5.897	0	0	0	0	0	0	0	0	5.897	5.897

Раздел Програма Потпрограма Категорија Ставка	О П И С	Б У Џ Е Т 2020											
		Расходи на Основен буџет				Расходи од самофинансирачки активности		Расходи од заеми		Расходи од донации		Вкупно расходи	
		Буџет	Ребаланс	Буџет	Ребаланс	Буџет	Ребаланс	Буџет	Ребаланс	Буџет	Ребаланс	Буџет	Ребаланс
<b>3</b>	<b>ПРОГРАМА ЗА ПОПИС</b>	<b>44.125</b>	<b>203.125</b>	<b>0</b>	<b>0</b>	<b>0</b>	<b>0</b>	<b>0</b>	<b>0</b>	<b>0</b>	<b>0</b>	<b>44.125</b>	<b>203.125</b>
<b>30</b>	<b>ПРОГРАМА ЗА ПОПИС</b>	<b>44.125</b>	<b>203.125</b>	<b>0</b>	<b>0</b>	<b>0</b>	<b>0</b>	<b>0</b>	<b>0</b>	<b>0</b>	<b>0</b>	<b>44.125</b>	<b>203.125</b>
<b>42</b>	<b>СТОКИ И УСЛУГИ</b>	<b>2.125</b>	<b>1.125</b>	<b>0</b>	<b>0</b>	<b>0</b>	<b>0</b>	<b>0</b>	<b>0</b>	<b>0</b>	<b>0</b>	<b>2.125</b>	<b>1.125</b>
425	Договорни услуги	2.125	1.125	0	0	0	0	0	0	0	0	2.125	1.125
<b>48</b>	<b>КАПИТАЛНИ РАСХОДИ</b>	<b>42.000</b>	<b>202.000</b>	<b>0</b>	<b>0</b>	<b>0</b>	<b>0</b>	<b>0</b>	<b>0</b>	<b>0</b>	<b>0</b>	<b>42.000</b>	<b>202.000</b>
480	Купување на опрема и машини	42.000	202.000	0	0	0	0	0	0	0	0	42.000	202.000
<b>М</b>	<b>ИНТЕГРАЦИЈА ВО ЕУ</b>	<b>1.443</b>	<b>743</b>	<b>0</b>	<b>0</b>	<b>0</b>	<b>0</b>	<b>0</b>	<b>0</b>	<b>35.285</b>	<b>35.285</b>	<b>36.728</b>	<b>36.028</b>
<b>МА</b>	<b>ПОМОШ ПРИ ТРАНЗИЦИЈА И ИНСТИТУЦИОНАЛНА НАДГРАДБА</b>	<b>1.443</b>	<b>743</b>	<b>0</b>	<b>0</b>	<b>0</b>	<b>0</b>	<b>0</b>	<b>0</b>	<b>35.285</b>	<b>35.285</b>	<b>36.728</b>	<b>36.028</b>
<b>42</b>	<b>СТОКИ И УСЛУГИ</b>	<b>1.443</b>	<b>743</b>	<b>0</b>	<b>0</b>	<b>0</b>	<b>0</b>	<b>0</b>	<b>0</b>	<b>34.785</b>	<b>34.785</b>	<b>36.228</b>	<b>35.528</b>
420	Патни и дневни расходи	200	0	0	0	0	0	0	0	12.000	12.000	12.200	12.000
421	Комунални услуги, греење, комуникација и транспорт	50	50	0	0	0	0	0	0	400	400	450	450
423	Материјали и ситен инвентар	0	0	0	0	0	0	0	0	400	400	400	400
425	Договорни услуги	1.143	643	0	0	0	0	0	0	21.485	21.485	22.628	22.128
426	Други тековни расходи	50	50	0	0	0	0	0	0	500	500	550	550
<b>48</b>	<b>КАПИТАЛНИ РАСХОДИ</b>	<b>0</b>	<b>0</b>	<b>0</b>	<b>0</b>	<b>0</b>	<b>0</b>	<b>0</b>	<b>0</b>	<b>500</b>	<b>500</b>	<b>500</b>	<b>500</b>
485	Вложувања и нефинансиски средства	0	0	0	0	0	0	0	0	500	500	500	500

Раздел Програма Потпрограма Категорија Ставка	О П И С	Б У Џ Е Т 2020											
		Расходи на Основен буџет				Расходи од самофинансирачки активности		Расходи од заеми		Расходи од донации		Вкупно расходи	
		Буџет	Ребаланс	Буџет	Ребаланс	Буџет	Ребаланс	Буџет	Ребаланс	Буџет	Ребаланс	Буџет	Ребаланс

<b>24001</b>	<b>ДРЖАВЕН АРХИВ НА РЕПУБЛИКА СЕВЕРНА МАКЕДОНИЈА</b>	<b>137.738</b>	<b>137.738</b>	<b>11.781</b>	<b>11.781</b>	<b>0</b>	<b>0</b>	<b>0</b>	<b>0</b>	<b>0</b>	<b>0</b>	<b>149.519</b>	<b>149.519</b>
--------------	--	----------------	----------------	---------------	---------------	----------	----------	----------	----------	----------	----------	----------------	----------------

<b>1</b>	<b>АДМИНИСТРАЦИЈА</b>	<b>31.489</b>	<b>32.389</b>	<b>11.781</b>	<b>11.781</b>	<b>0</b>	<b>0</b>	<b>0</b>	<b>0</b>	<b>0</b>	<b>0</b>	<b>43.270</b>	<b>44.170</b>
10	АДМИНИСТРАЦИЈА	31.489	32.389	11.781	11.781	0	0	0	0	0	0	43.270	44.170
<b>2</b>	<b>ИНСПЕКЦИСКИ НАДЗОР И ЗАШТИТА НА АРХИВСКА ГРАГА</b>	<b>106.249</b>	<b>105.349</b>	<b>0</b>	<b>0</b>	<b>0</b>	<b>0</b>	<b>0</b>	<b>0</b>	<b>0</b>	<b>0</b>	<b>106.249</b>	<b>105.349</b>
20	ИНСПЕКЦИСКИ НАДЗОР И ЗАШТИТА НА АРХИВСКА ГРАГА	106.249	105.349	0	0	0	0	0	0	0	0	106.249	105.349

#### РАСХОДИ

<b>40</b>	<b>ПЛАТИ И НАДОМЕСТОЦИ</b>	<b>117.376</b>	<b>117.376</b>	<b>0</b>	<b>0</b>	<b>0</b>	<b>0</b>	<b>0</b>	<b>0</b>	<b>0</b>	<b>0</b>	<b>117.376</b>	<b>117.376</b>
401	Основни плати	85.177	85.177	0	0	0	0	0	0	0	0	85.177	85.177
402	Придонеси за социјално осигурување	31.731	31.731	0	0	0	0	0	0	0	0	31.731	31.731
404	Надоместоци	468	468	0	0	0	0	0	0	0	0	468	468
<b>42</b>	<b>СТОКИ И УСЛУГИ</b>	<b>15.613</b>	<b>15.613</b>	<b>8.531</b>	<b>8.531</b>	<b>0</b>	<b>0</b>	<b>0</b>	<b>0</b>	<b>0</b>	<b>0</b>	<b>24.144</b>	<b>24.144</b>
420	Патни и дневни расходи	547	547	1.200	1.200	0	0	0	0	0	0	1.747	1.747
421	Комунални услуги, греење, комуникација и транспорт	11.000	11.000	600	600	0	0	0	0	0	0	11.600	11.600
423	Материјали и ситен инвентар	600	600	1.800	1.800	0	0	0	0	0	0	2.400	2.400
424	Поправки и тековно одржување	1.075	1.075	2.200	2.200	0	0	0	0	0	0	3.275	3.275
425	Договорни услуги	1.991	1.991	1.600	1.600	0	0	0	0	0	0	3.591	3.591
426	Други тековни расходи	400	400	1.131	1.131	0	0	0	0	0	0	1.531	1.531
<b>46</b>	<b>СУБВЕНЦИИ И ТРАНСФЕРИ</b>	<b>589</b>	<b>589</b>	<b>450</b>	<b>450</b>	<b>0</b>	<b>0</b>	<b>0</b>	<b>0</b>	<b>0</b>	<b>0</b>	<b>1.039</b>	<b>1.039</b>
464	Разни трансфери	589	589	450	450	0	0	0	0	0	0	1.039	1.039
<b>48</b>	<b>КАПИТАЛНИ РАСХОДИ</b>	<b>4.160</b>	<b>4.160</b>	<b>2.800</b>	<b>2.800</b>	<b>0</b>	<b>0</b>	<b>0</b>	<b>0</b>	<b>0</b>	<b>0</b>	<b>6.960</b>	<b>6.960</b>
480	Купување на опрема и машини	3.260	4.160	1.900	1.900	0	0	0	0	0	0	5.160	6.060
481	Градежни објекти	0	0	900	900	0	0	0	0	0	0	900	900
485	Вложувања и нефинансиски средства	900	0	0	0	0	0	0	0	0	0	900	0

<b>1</b>	<b>АДМИНИСТРАЦИЈА</b>	<b>31.489</b>	<b>32.389</b>	<b>11.781</b>	<b>11.781</b>	<b>0</b>	<b>0</b>	<b>0</b>	<b>0</b>	<b>0</b>	<b>0</b>	<b>43.270</b>	<b>44.170</b>
<b>10</b>	<b>АДМИНИСТРАЦИЈА</b>	<b>31.489</b>	<b>32.389</b>	<b>11.781</b>	<b>11.781</b>	<b>0</b>	<b>0</b>	<b>0</b>	<b>0</b>	<b>0</b>	<b>0</b>	<b>43.270</b>	<b>44.170</b>
<b>40</b>	<b>ПЛАТИ И НАДОМЕСТОЦИ</b>	<b>17.767</b>	<b>17.767</b>	<b>0</b>	<b>0</b>	<b>0</b>	<b>0</b>	<b>0</b>	<b>0</b>	<b>0</b>	<b>0</b>	<b>17.767</b>	<b>17.767</b>

Раздел Програма Потпрограма Категорија Ставка		Б У Џ Е Т 2020											
		Расходи на Основен буџет				Расходи од самофинансирачки активности		Расходи од заеми		Расходи од донации		Вкупно расходи	
		Буџет	Ребаланс	Буџет	Ребаланс	Буџет	Ребаланс	Буџет	Ребаланс	Буџет	Ребаланс	Буџет	Ребаланс
401	Основни плати	12.845	12.845	0	0	0	0	0	0	0	0	12.845	12.845
402	Придонеси за социјално осигурување	4.922	4.922	0	0	0	0	0	0	0	0	4.922	4.922
<b>42</b>	<b>СТОКИ И УСЛУГИ</b>	<b>12.722</b>	<b>12.722</b>	<b>8.531</b>	<b>8.531</b>	<b>0</b>	<b>0</b>	<b>0</b>	<b>0</b>	<b>0</b>	<b>0</b>	<b>21.253</b>	<b>21.253</b>
420	Патни и дневни расходи	247	247	1.200	1.200	0	0	0	0	0	0	1.447	1.447
421	Комунални услуги, греење, комуникација и транспорт	11.000	11.000	600	600	0	0	0	0	0	0	11.600	11.600
423	Материјали и ситен инвентар	300	300	1.800	1.800	0	0	0	0	0	0	2.100	2.100
424	Поправки и тековно одржување	775	775	2.200	2.200	0	0	0	0	0	0	2.975	2.975
425	Договорни услуги	100	100	1.600	1.600	0	0	0	0	0	0	1.700	1.700
426	Други тековни расходи	300	300	1.131	1.131	0	0	0	0	0	0	1.431	1.431
<b>46</b>	<b>СУБВЕНЦИИ И ТРАНСФЕРИ</b>	<b>100</b>	<b>100</b>	<b>450</b>	<b>450</b>	<b>0</b>	<b>0</b>	<b>0</b>	<b>0</b>	<b>0</b>	<b>0</b>	<b>550</b>	<b>550</b>
464	Разни трансфери	100	100	450	450	0	0	0	0	0	0	550	550
<b>48</b>	<b>КАПИТАЛНИ РАСХОДИ</b>	<b>900</b>	<b>1.800</b>	<b>2.800</b>	<b>2.800</b>	<b>0</b>	<b>0</b>	<b>0</b>	<b>0</b>	<b>0</b>	<b>0</b>	<b>3.700</b>	<b>4.600</b>
480	Купување на опрема и машини	900	1.800	1.900	1.900	0	0	0	0	0	0	2.800	3.700
481	Градежни објекти	0	0	900	900	0	0	0	0	0	0	900	900
<b>2</b>	<b>ИНСПЕКЦИСКИ НАДЗОР И ЗАШТИТА НА АРХИВСКА ГРАЃА</b>	<b>106.249</b>	<b>105.349</b>	<b>0</b>	<b>0</b>	<b>0</b>	<b>0</b>	<b>0</b>	<b>0</b>	<b>0</b>	<b>0</b>	<b>106.249</b>	<b>105.349</b>
<b>20</b>	<b>ИНСПЕКЦИСКИ НАДЗОР И ЗАШТИТА НА АРХИВСКА ГРАЃА</b>	<b>106.249</b>	<b>105.349</b>	<b>0</b>	<b>0</b>	<b>0</b>	<b>0</b>	<b>0</b>	<b>0</b>	<b>0</b>	<b>0</b>	<b>106.249</b>	<b>105.349</b>
<b>40</b>	<b>ПЛАТИ И НАДОМЕСТОЦИ</b>	<b>99.609</b>	<b>99.609</b>	<b>0</b>	<b>0</b>	<b>0</b>	<b>0</b>	<b>0</b>	<b>0</b>	<b>0</b>	<b>0</b>	<b>99.609</b>	<b>99.609</b>
401	Основни плати	72.332	72.332	0	0	0	0	0	0	0	0	72.332	72.332
402	Придонеси за социјално осигурување	26.809	26.809	0	0	0	0	0	0	0	0	26.809	26.809
404	Надоместоци	468	468	0	0	0	0	0	0	0	0	468	468
<b>42</b>	<b>СТОКИ И УСЛУГИ</b>	<b>2.891</b>	<b>2.891</b>	<b>0</b>	<b>0</b>	<b>0</b>	<b>0</b>	<b>0</b>	<b>0</b>	<b>0</b>	<b>0</b>	<b>2.891</b>	<b>2.891</b>
420	Патни и дневни расходи	300	300	0	0	0	0	0	0	0	0	300	300
423	Материјали и ситен инвентар	300	300	0	0	0	0	0	0	0	0	300	300
424	Поправки и тековно одржување	300	300	0	0	0	0	0	0	0	0	300	300
425	Договорни услуги	1.891	1.891	0	0	0	0	0	0	0	0	1.891	1.891
426	Други тековни расходи	100	100	0	0	0	0	0	0	0	0	100	100
<b>46</b>	<b>СУБВЕНЦИИ И ТРАНСФЕРИ</b>	<b>489</b>	<b>489</b>	<b>0</b>	<b>0</b>	<b>0</b>	<b>0</b>	<b>0</b>	<b>0</b>	<b>0</b>	<b>0</b>	<b>489</b>	<b>489</b>
464	Разни трансфери	489	489	0	0	0	0	0	0	0	0	489	489
<b>48</b>	<b>КАПИТАЛНИ РАСХОДИ</b>	<b>3.260</b>	<b>2.360</b>	<b>0</b>	<b>0</b>	<b>0</b>	<b>0</b>	<b>0</b>	<b>0</b>	<b>0</b>	<b>0</b>	<b>3.260</b>	<b>2.360</b>
480	Купување на опрема и машини	2.360	2.360	0	0	0	0	0	0	0	0	2.360	2.360

Раздел Програма Потпрограма Категорија Ставка	О П И С	Б У Џ Е Т 2020											
		Расходи на Основен буџет				Расходи од самофинансирачки активности		Расходи од заеми		Расходи од донации		Вкупно расходи	
		Буџет	Ребаланс	Буџет	Ребаланс	Буџет	Ребаланс	Буџет	Ребаланс	Буџет	Ребаланс	Буџет	Ребаланс
485	Вложувања и нефинансиски средства	900	0	0	0	0	0	0	0	0	0	900	0

Раздел Програма Потпрограма Категорија Ставка	О П И С	Б У Џ Е Т 2020											
		Расходи на Основен буџет				Расходи од самофинансирачки активности		Расходи од заеми		Расходи од донации		Вкупно расходи	
		Буџет	Ребаланс	Буџет	Ребаланс	Буџет	Ребаланс	Буџет	Ребаланс	Буџет	Ребаланс	Буџет	Ребаланс
<b>25001</b>	<b>БИРО ЗА СУДСКИ ВЕШТАЧЕЊА</b>	<b>19.012</b>	<b>18.012</b>	<b>0</b>	<b>0</b>	<b>27.200</b>	<b>27.200</b>	<b>0</b>	<b>0</b>	<b>0</b>	<b>0</b>	<b>46.212</b>	<b>45.212</b>
<b>2</b>	<b>СУДСКИ ВЕШТАЧЕЊА</b>	<b>19.012</b>	<b>18.012</b>	<b>0</b>	<b>0</b>	<b>27.200</b>	<b>27.200</b>	<b>0</b>	<b>0</b>	<b>0</b>	<b>0</b>	<b>46.212</b>	<b>45.212</b>
20	СУДСКИ ВЕШТАЧЕЊА	19.012	18.012	0	0	27.200	27.200	0	0	0	0	46.212	45.212
<b>РАСХОДИ</b>													
<b>40</b>	<b>ПЛАТИ И НАДОМЕСТОЦИ</b>	<b>19.012</b>	<b>18.012</b>	<b>0</b>	<b>0</b>	<b>0</b>	<b>0</b>	<b>0</b>	<b>0</b>	<b>0</b>	<b>0</b>	<b>19.012</b>	<b>18.012</b>
401	Основни плати	13.886	12.959	0	0	0	0	0	0	0	0	13.886	12.959
402	Придонеси за социјално осигурување	5.126	5.053	0	0	0	0	0	0	0	0	5.126	5.053
<b>42</b>	<b>СТОКИ И УСЛУГИ</b>	<b>0</b>	<b>0</b>	<b>0</b>	<b>0</b>	<b>24.700</b>	<b>24.659</b>	<b>0</b>	<b>0</b>	<b>0</b>	<b>0</b>	<b>24.700</b>	<b>24.659</b>
420	Патни и дневни расходи	0	0	0	0	1.500	1.500	0	0	0	0	1.500	1.500
421	Комунални услуги, греење, комуникација и транспорт	0	0	0	0	3.700	3.700	0	0	0	0	3.700	3.700
423	Материјали и ситен инвентар	0	0	0	0	700	700	0	0	0	0	700	700
424	Поправки и тековно одржување	0	0	0	0	800	800	0	0	0	0	800	800
425	Договорни услуги	0	0	0	0	12.000	12.000	0	0	0	0	12.000	12.000
426	Други тековни расходи	0	0	0	0	6.000	5.959	0	0	0	0	6.000	5.959
<b>46</b>	<b>СУБВЕНЦИИ И ТРАНСФЕРИ</b>	<b>0</b>	<b>0</b>	<b>0</b>	<b>0</b>	<b>650</b>	<b>691</b>	<b>0</b>	<b>0</b>	<b>0</b>	<b>0</b>	<b>650</b>	<b>691</b>
464	Разни трансфери	0	0	0	0	650	650	0	0	0	0	650	650
465	Исплата по извршни исправи	0	0	0	0	0	41	0	0	0	0	0	41
<b>48</b>	<b>КАПИТАЛНИ РАСХОДИ</b>	<b>0</b>	<b>0</b>	<b>0</b>	<b>0</b>	<b>1.850</b>	<b>1.850</b>	<b>0</b>	<b>0</b>	<b>0</b>	<b>0</b>	<b>1.850</b>	<b>1.850</b>
480	Купување на опрема и машини	0	0	0	0	800	800	0	0	0	0	800	800
481	Градежни објекти	0	0	0	0	150	150	0	0	0	0	150	150
483	Купување на мебел	0	0	0	0	400	400	0	0	0	0	400	400
485	Вложувања и нефинансиски средства	0	0	0	0	500	500	0	0	0	0	500	500
<b>2</b>	<b>СУДСКИ ВЕШТАЧЕЊА</b>	<b>19.012</b>	<b>18.012</b>	<b>0</b>	<b>0</b>	<b>27.200</b>	<b>27.200</b>	<b>0</b>	<b>0</b>	<b>0</b>	<b>0</b>	<b>46.212</b>	<b>45.212</b>
<b>20</b>	<b>СУДСКИ ВЕШТАЧЕЊА</b>	<b>19.012</b>	<b>18.012</b>	<b>0</b>	<b>0</b>	<b>27.200</b>	<b>27.200</b>	<b>0</b>	<b>0</b>	<b>0</b>	<b>0</b>	<b>46.212</b>	<b>45.212</b>
<b>40</b>	<b>ПЛАТИ И НАДОМЕСТОЦИ</b>	<b>19.012</b>	<b>18.012</b>	<b>0</b>	<b>0</b>	<b>0</b>	<b>0</b>	<b>0</b>	<b>0</b>	<b>0</b>	<b>0</b>	<b>19.012</b>	<b>18.012</b>
401	Основни плати	13.886	12.959	0	0	0	0	0	0	0	0	13.886	12.959

Раздел Програма Потпрограма Категорија Ставка	О П И С	Б У Џ Е Т 2020											
		Расходи на Основен буџет				Расходи од самофинансирачки активности		Расходи од заеми		Расходи од донации		Вкупно расходи	
		Буџет	Ребаланс	Буџет	Ребаланс	Буџет	Ребаланс	Буџет	Ребаланс	Буџет	Ребаланс	Буџет	Ребаланс
402	Придонеси за социјално осигурување	5.126	5.053	0	0	0	0	0	0	0	0	5.126	5.053
<b>42</b>	<b>СТОКИ И УСЛУГИ</b>	<b>0</b>	<b>0</b>	<b>0</b>	<b>0</b>	<b>24.700</b>	<b>24.659</b>	<b>0</b>	<b>0</b>	<b>0</b>	<b>0</b>	<b>24.700</b>	<b>24.659</b>
420	Патни и дневни расходи	0	0	0	0	1.500	1.500	0	0	0	0	1.500	1.500
421	Комунални услуги, греење, комуникација и транспорт	0	0	0	0	3.700	3.700	0	0	0	0	3.700	3.700
423	Материјали и ситен инвентар	0	0	0	0	700	700	0	0	0	0	700	700
424	Поправки и тековно одржување	0	0	0	0	800	800	0	0	0	0	800	800
425	Договорни услуги	0	0	0	0	12.000	12.000	0	0	0	0	12.000	12.000
426	Други тековни расходи	0	0	0	0	6.000	5.959	0	0	0	0	6.000	5.959
<b>46</b>	<b>СУБВЕНЦИИ И ТРАНСФЕРИ</b>	<b>0</b>	<b>0</b>	<b>0</b>	<b>0</b>	<b>650</b>	<b>691</b>	<b>0</b>	<b>0</b>	<b>0</b>	<b>0</b>	<b>650</b>	<b>691</b>
464	Разни трансфери	0	0	0	0	650	650	0	0	0	0	650	650
465	Исплата по извршни исправи	0	0	0	0	0	41	0	0	0	0	0	41
<b>48</b>	<b>КАПИТАЛНИ РАСХОДИ</b>	<b>0</b>	<b>0</b>	<b>0</b>	<b>0</b>	<b>1.850</b>	<b>1.850</b>	<b>0</b>	<b>0</b>	<b>0</b>	<b>0</b>	<b>1.850</b>	<b>1.850</b>
480	Купување на опрема и машини	0	0	0	0	800	800	0	0	0	0	800	800
481	Градежни објекти	0	0	0	0	150	150	0	0	0	0	150	150
483	Купување на мебел	0	0	0	0	400	400	0	0	0	0	400	400
485	Вложувања и нефинансиски средства	0	0	0	0	500	500	0	0	0	0	500	500

Раздел Програма Потпрограма Категорија Ставка	О П И С	Б У Џ Е Т 2020											
		Расходи на Основен буџет				Расходи од самофинансирачки активности		Расходи од заеми		Расходи од донации		Вкупно расходи	
		Буџет	Ребаланс	Буџет	Ребаланс	Буџет	Ребаланс	Буџет	Ребаланс	Буџет	Ребаланс	Буџет	Ребаланс

<b>26001</b>	<b>АКАДЕМИЈА НА НАУКИТЕ И УМЕТНОСТИТЕ НА РСМ- МАНУ</b>	<b>107.248</b>	<b>106.348</b>	<b>0</b>	<b>0</b>	<b>30.000</b>	<b>42.000</b>	<b>0</b>	<b>0</b>	<b>23.100</b>	<b>23.100</b>	<b>160.348</b>	<b>171.448</b>
--------------	--	----------------	----------------	----------	----------	---------------	---------------	----------	----------	---------------	---------------	----------------	----------------

<b>1</b>	<b>АДМИНИСТРАЦИЈА</b>	<b>107.248</b>	<b>106.348</b>	<b>0</b>	<b>0</b>	<b>30.000</b>	<b>42.000</b>	<b>0</b>	<b>0</b>	<b>23.100</b>	<b>23.100</b>	<b>160.348</b>	<b>171.448</b>
10	АДМИНИСТРАЦИЈА	107.248	106.348	0	0	30.000	42.000	0	0	23.100	23.100	160.348	171.448

#### РАСХОДИ

<b>40</b>	<b>ПЛАТИ И НАДОМЕСТОЦИ</b>	<b>66.070</b>	<b>66.070</b>	<b>0</b>	<b>0</b>	<b>7.000</b>	<b>7.000</b>	<b>0</b>	<b>0</b>	<b>0</b>	<b>0</b>	<b>73.070</b>	<b>73.070</b>
401	Основни плати	28.500	28.500	0	0	5.100	5.100	0	0	0	0	33.600	33.600
402	Придонеси за социјално осигурување	9.400	9.400	0	0	1.900	1.900	0	0	0	0	11.300	11.300
404	Надоместоци	28.170	28.170	0	0	0	0	0	0	0	0	28.170	28.170
<b>42</b>	<b>СТОКИ И УСЛУГИ</b>	<b>38.678</b>	<b>38.878</b>	<b>0</b>	<b>0</b>	<b>19.300</b>	<b>32.000</b>	<b>0</b>	<b>0</b>	<b>15.500</b>	<b>17.020</b>	<b>73.478</b>	<b>87.898</b>
420	Патни и дневни расходи	1.500	1.200	0	0	800	800	0	0	1.000	880	3.300	2.880
421	Комунални услуги, греење, комуникација и транспорт	12.500	12.500	0	0	700	700	0	0	100	100	13.300	13.300
423	Материјали и ситен инвентар	1.500	1.500	0	0	10.500	21.300	0	0	2.800	2.800	14.800	25.600
424	Поправки и тековно одржување	1.500	1.500	0	0	1.500	1.900	0	0	100	100	3.100	3.500
425	Договорни услуги	20.178	20.978	0	0	5.000	4.850	0	0	9.000	9.000	34.178	34.828
426	Други тековни расходи	1.500	1.200	0	0	800	1.444	0	0	500	500	2.800	3.144
427	Привремени вработувања	0	0	0	0	0	1.006	0	0	2.000	3.640	2.000	4.646
<b>48</b>	<b>КАПИТАЛНИ РАСХОДИ</b>	<b>2.500</b>	<b>1.400</b>	<b>0</b>	<b>0</b>	<b>3.700</b>	<b>3.000</b>	<b>0</b>	<b>0</b>	<b>7.600</b>	<b>6.080</b>	<b>13.800</b>	<b>10.480</b>
480	Купување на опрема и машини	1.500	1.100	0	0	3.500	2.800	0	0	7.600	6.080	12.600	9.980
481	Градежни објекти	1.000	300	0	0	200	200	0	0	0	0	1.200	500

<b>1</b>	<b>АДМИНИСТРАЦИЈА</b>	<b>107.248</b>	<b>106.348</b>	<b>0</b>	<b>0</b>	<b>30.000</b>	<b>42.000</b>	<b>0</b>	<b>0</b>	<b>23.100</b>	<b>23.100</b>	<b>160.348</b>	<b>171.448</b>
----------	-----------------------	----------------	----------------	----------	----------	---------------	---------------	----------	----------	---------------	---------------	----------------	----------------

<b>10</b>	<b>АДМИНИСТРАЦИЈА</b>	<b>107.248</b>	<b>106.348</b>	<b>0</b>	<b>0</b>	<b>30.000</b>	<b>42.000</b>	<b>0</b>	<b>0</b>	<b>23.100</b>	<b>23.100</b>	<b>160.348</b>	<b>171.448</b>
-----------	-----------------------	----------------	----------------	----------	----------	---------------	---------------	----------	----------	---------------	---------------	----------------	----------------

<b>40</b>	<b>ПЛАТИ И НАДОМЕСТОЦИ</b>	<b>66.070</b>	<b>66.070</b>	<b>0</b>	<b>0</b>	<b>7.000</b>	<b>7.000</b>	<b>0</b>	<b>0</b>	<b>0</b>	<b>0</b>	<b>73.070</b>	<b>73.070</b>
401	Основни плати	28.500	28.500	0	0	5.100	5.100	0	0	0	0	33.600	33.600
402	Придонеси за социјално осигурување	9.400	9.400	0	0	1.900	1.900	0	0	0	0	11.300	11.300
404	Надоместоци	28.170	28.170	0	0	0	0	0	0	0	0	28.170	28.170
<b>42</b>	<b>СТОКИ И УСЛУГИ</b>	<b>38.678</b>	<b>38.878</b>	<b>0</b>	<b>0</b>	<b>19.300</b>	<b>32.000</b>	<b>0</b>	<b>0</b>	<b>15.500</b>	<b>17.020</b>	<b>73.478</b>	<b>87.898</b>



Раздел Програма Потпрограма Категорија Ставка	О П И С	Б У Џ Е Т 2020											
		Расходи на Основен буџет				Расходи од самофинансирачки активности		Расходи од заеми		Расходи од донации		Вкупно расходи	
		Буџет	Ребаланс	Буџет	Ребаланс	Буџет	Ребаланс	Буџет	Ребаланс	Буџет	Ребаланс	Буџет	Ребаланс
420	Патни и дневни расходи	1.500	1.200	0	0	800	800	0	0	1.000	880	3.300	2.880
421	Комунални услуги, греење, комуникација и транспорт	12.500	12.500	0	0	700	700	0	0	100	100	13.300	13.300
423	Материјали и ситен инвентар	1.500	1.500	0	0	10.500	21.300	0	0	2.800	2.800	14.800	25.600
424	Поправки и тековно одржување	1.500	1.500	0	0	1.500	1.900	0	0	100	100	3.100	3.500
425	Договорни услуги	20.178	20.978	0	0	5.000	4.850	0	0	9.000	9.000	34.178	34.828
426	Други тековни расходи	1.500	1.200	0	0	800	1.444	0	0	500	500	2.800	3.144
427	Привремени вработувања	0	0	0	0	0	1.006	0	0	2.000	3.640	2.000	4.646
<b>48</b>	<b>КАПИТАЛНИ РАСХОДИ</b>	<b>2.500</b>	<b>1.400</b>	<b>0</b>	<b>0</b>	<b>3.700</b>	<b>3.000</b>	<b>0</b>	<b>0</b>	<b>7.600</b>	<b>6.080</b>	<b>13.800</b>	<b>10.480</b>
480	Купување на опрема и машини	1.500	1.100	0	0	3.500	2.800	0	0	7.600	6.080	12.600	9.980
481	Градежни објекти	1.000	300	0	0	200	200	0	0	0	0	1.200	500

Раздел Програма Потпрограма Категорија Ставка	О П И С	Б У Џ Е Т 2020											
		Расходи на Основен буџет				Расходи од самофинансирачки активности		Расходи од заеми		Расходи од донации		Вкупно расходи	
		Буџет	Ребаланс	Буџет	Ребаланс	Буџет	Ребаланс	Буџет	Ребаланс	Буџет	Ребаланс	Буџет	Ребаланс

<b>28001</b>	<b>БИРО ЗА РЕГИОНАЛЕН РАЗВОЈ</b>	<b>346.379</b>	<b>342.379</b>	<b>1.000</b>	<b>1.000</b>	<b>0</b>	<b>0</b>	<b>0</b>	<b>0</b>	<b>0</b>	<b>0</b>	<b>347.379</b>	<b>343.379</b>
--------------	----------------------------------	----------------	----------------	--------------	--------------	----------	----------	----------	----------	----------	----------	----------------	----------------

<b>1</b>	<b>АДМИНИСТРАЦИЈА</b>	<b>14.979</b>	<b>14.979</b>	<b>1.000</b>	<b>1.000</b>	<b>0</b>	<b>0</b>	<b>0</b>	<b>0</b>	<b>0</b>	<b>0</b>	<b>15.979</b>	<b>15.979</b>
----------	-----------------------	---------------	---------------	--------------	--------------	----------	----------	----------	----------	----------	----------	---------------	---------------

10	АДМИНИСТРАЦИЈА	14.979	14.979	1.000	1.000	0	0	0	0	0	0	15.979	15.979
----	----------------	--------	--------	-------	-------	---	---	---	---	---	---	--------	--------

<b>0</b>	<b>РЕГИОНАЛЕН РАЗВОЈ</b>	<b>331.400</b>	<b>327.400</b>	<b>0</b>	<b>0</b>	<b>0</b>	<b>0</b>	<b>0</b>	<b>0</b>	<b>0</b>	<b>0</b>	<b>331.400</b>	<b>327.400</b>
----------	--------------------------	----------------	----------------	----------	----------	----------	----------	----------	----------	----------	----------	----------------	----------------

0A	РАМНОМЕРЕН РЕГИОНАЛЕН РАЗВОЈ	331.400	327.400	0	0	0	0	0	0	0	0	331.400	327.400
----	------------------------------	---------	---------	---	---	---	---	---	---	---	---	---------	---------

#### РАСХОДИ

<b>40</b>	<b>ПЛАТИ И НАДОМЕСТОЦИ</b>	<b>10.879</b>	<b>10.879</b>	<b>0</b>	<b>0</b>	<b>0</b>	<b>0</b>	<b>0</b>	<b>0</b>	<b>0</b>	<b>0</b>	<b>10.879</b>	<b>10.879</b>
-----------	----------------------------	---------------	---------------	----------	----------	----------	----------	----------	----------	----------	----------	---------------	---------------

401	Основни плати	7.949	7.949	0	0	0	0	0	0	0	0	7.949	7.949
-----	---------------	-------	-------	---	---	---	---	---	---	---	---	-------	-------

402	Придонеси за социјално осигурување	2.930	2.930	0	0	0	0	0	0	0	0	2.930	2.930
-----	------------------------------------	-------	-------	---	---	---	---	---	---	---	---	-------	-------

<b>42</b>	<b>СТОКИ И УСЛУГИ</b>	<b>3.300</b>	<b>4.100</b>	<b>1.000</b>	<b>1.000</b>	<b>0</b>	<b>0</b>	<b>0</b>	<b>0</b>	<b>0</b>	<b>0</b>	<b>4.300</b>	<b>5.100</b>
-----------	-----------------------	--------------	--------------	--------------	--------------	----------	----------	----------	----------	----------	----------	--------------	--------------

420	Патни и дневни расходи	50	50	150	150	0	0	0	0	0	0	200	200
-----	------------------------	----	----	-----	-----	---	---	---	---	---	---	-----	-----

421	Комунални услуги, греење, комуникација и транспорт	1.500	1.500	100	100	0	0	0	0	0	0	1.600	1.600
-----	--	-------	-------	-----	-----	---	---	---	---	---	---	-------	-------

423	Материјали и ситен инвентар	260	260	0	0	0	0	0	0	0	0	260	260
-----	-----------------------------	-----	-----	---	---	---	---	---	---	---	---	-----	-----

424	Поправки и тековно одржување	300	300	100	100	0	0	0	0	0	0	400	400
-----	------------------------------	-----	-----	-----	-----	---	---	---	---	---	---	-----	-----

425	Договорни услуги	1.120	1.920	350	350	0	0	0	0	0	0	1.470	2.270
-----	------------------	-------	-------	-----	-----	---	---	---	---	---	---	-------	-------

426	Други тековни расходи	70	70	300	300	0	0	0	0	0	0	370	370
-----	-----------------------	----	----	-----	-----	---	---	---	---	---	---	-----	-----

<b>48</b>	<b>КАПИТАЛНИ РАСХОДИ</b>	<b>332.200</b>	<b>327.400</b>	<b>0</b>	<b>0</b>	<b>0</b>	<b>0</b>	<b>0</b>	<b>0</b>	<b>0</b>	<b>0</b>	<b>332.200</b>	<b>327.400</b>
-----------	--------------------------	----------------	----------------	----------	----------	----------	----------	----------	----------	----------	----------	----------------	----------------

480	Купување на опрема и машини	500	0	0	0	0	0	0	0	0	0	500	0
-----	-----------------------------	-----	---	---	---	---	---	---	---	---	---	-----	---

483	Купување на мебел	300	0	0	0	0	0	0	0	0	0	300	0
-----	-------------------	-----	---	---	---	---	---	---	---	---	---	-----	---

488	Капитални дотации до ЕЛС	331.400	327.400	0	0	0	0	0	0	0	0	331.400	327.400
-----	--------------------------	---------	---------	---	---	---	---	---	---	---	---	---------	---------

<b>1</b>	<b>АДМИНИСТРАЦИЈА</b>	<b>14.979</b>	<b>14.979</b>	<b>1.000</b>	<b>1.000</b>	<b>0</b>	<b>0</b>	<b>0</b>	<b>0</b>	<b>0</b>	<b>0</b>	<b>15.979</b>	<b>15.979</b>
----------	-----------------------	---------------	---------------	--------------	--------------	----------	----------	----------	----------	----------	----------	---------------	---------------

<b>10</b>	<b>АДМИНИСТРАЦИЈА</b>	<b>14.979</b>	<b>14.979</b>	<b>1.000</b>	<b>1.000</b>	<b>0</b>	<b>0</b>	<b>0</b>	<b>0</b>	<b>0</b>	<b>0</b>	<b>15.979</b>	<b>15.979</b>
-----------	-----------------------	---------------	---------------	--------------	--------------	----------	----------	----------	----------	----------	----------	---------------	---------------

<b>40</b>	<b>ПЛАТИ И НАДОМЕСТОЦИ</b>	<b>10.879</b>	<b>10.879</b>	<b>0</b>	<b>0</b>	<b>0</b>	<b>0</b>	<b>0</b>	<b>0</b>	<b>0</b>	<b>0</b>	<b>10.879</b>	<b>10.879</b>
-----------	----------------------------	---------------	---------------	----------	----------	----------	----------	----------	----------	----------	----------	---------------	---------------

401	Основни плати	7.949	7.949	0	0	0	0	0	0	0	0	7.949	7.949
-----	---------------	-------	-------	---	---	---	---	---	---	---	---	-------	-------

402	Придонеси за социјално осигурување	2.930	2.930	0	0	0	0	0	0	0	0	2.930	2.930
-----	------------------------------------	-------	-------	---	---	---	---	---	---	---	---	-------	-------

<b>42</b>	<b>СТОКИ И УСЛУГИ</b>	<b>3.300</b>	<b>4.100</b>	<b>1.000</b>	<b>1.000</b>	<b>0</b>	<b>0</b>	<b>0</b>	<b>0</b>	<b>0</b>	<b>0</b>	<b>4.300</b>	<b>5.100</b>
-----------	-----------------------	--------------	--------------	--------------	--------------	----------	----------	----------	----------	----------	----------	--------------	--------------

Раздел Програма Потпрограма Категорија Ставка	О П И С	Б У Џ Е Т 2020											
		Расходи на Основен буџет				Расходи од самофинансирачки активности		Расходи од заеми		Расходи од донации		Вкупно расходи	
		Буџет	Ребаланс	Буџет	Ребаланс	Буџет	Ребаланс	Буџет	Ребаланс	Буџет	Ребаланс	Буџет	Ребаланс
420	Патни и дневни расходи	50	50	150	150	0	0	0	0	0	0	200	200
421	Комунални услуги, греење, комуникација и транспорт	1.500	1.500	100	100	0	0	0	0	0	0	1.600	1.600
423	Материјали и ситен инвентар	260	260	0	0	0	0	0	0	0	0	260	260
424	Поправки и тековно одржување	300	300	100	100	0	0	0	0	0	0	400	400
425	Договорни услуги	1.120	1.920	350	350	0	0	0	0	0	0	1.470	2.270
426	Други тековни расходи	70	70	300	300	0	0	0	0	0	0	370	370
<b>48</b>	<b>КАПИТАЛНИ РАСХОДИ</b>	<b>800</b>	<b>0</b>	<b>0</b>	<b>0</b>	<b>0</b>	<b>0</b>	<b>0</b>	<b>0</b>	<b>0</b>	<b>0</b>	<b>800</b>	<b>0</b>
480	Купување на опрема и машини	500	0	0	0	0	0	0	0	0	0	500	0
483	Купување на мебел	300	0	0	0	0	0	0	0	0	0	300	0
<b>0</b>	<b>РЕГИОНАЛЕН РАЗВОЈ</b>	<b>331.400</b>	<b>327.400</b>	<b>0</b>	<b>0</b>	<b>0</b>	<b>0</b>	<b>0</b>	<b>0</b>	<b>0</b>	<b>0</b>	<b>331.400</b>	<b>327.400</b>
<b>0A</b>	<b>РАМНОМЕРЕН РЕГИОНАЛЕН РАЗВОЈ</b>	<b>331.400</b>	<b>327.400</b>	<b>0</b>	<b>0</b>	<b>0</b>	<b>0</b>	<b>0</b>	<b>0</b>	<b>0</b>	<b>0</b>	<b>331.400</b>	<b>327.400</b>
<b>48</b>	<b>КАПИТАЛНИ РАСХОДИ</b>	<b>331.400</b>	<b>327.400</b>	<b>0</b>	<b>0</b>	<b>0</b>	<b>0</b>	<b>0</b>	<b>0</b>	<b>0</b>	<b>0</b>	<b>331.400</b>	<b>327.400</b>
488	Капитални дотации до ЕЛС      измена	331.400	327.400	0	0	0	0	0	0	0	0	331.400	327.400

Раздел Програма Потпрограма Категорија Ставка	О П И С	Б У Џ Е Т 2020											
		Расходи на Основен буџет				Расходи од самофинансирачки активности		Расходи од заеми		Расходи од донации		Вкупно расходи	
		Буџет	Ребаланс	Буџет	Ребаланс	Буџет	Ребаланс	Буџет	Ребаланс	Буџет	Ребаланс	Буџет	Ребаланс
<b>29010</b>	<b>СУДСКА ВЛАСТ</b>	<b>1.911.498</b>	<b>1.831.500</b>	<b>56.250</b>	<b>86.250</b>	<b>900</b>	<b>900</b>	<b>0</b>	<b>0</b>	<b>2.700</b>	<b>1.700</b>	<b>1.971.348</b>	<b>1.920.350</b>
<b>2</b>	<b>СУДСКА АДМИНИСТРАЦИЈА</b>	<b>1.862.898</b>	<b>1.790.194</b>	<b>56.250</b>	<b>86.250</b>	<b>0</b>	<b>0</b>	<b>0</b>	<b>0</b>	<b>0</b>	<b>0</b>	<b>1.919.148</b>	<b>1.876.444</b>
20	СУДСКА АДМИНИСТРАЦИЈА	1.862.898	1.790.194	56.250	86.250	0	0	0	0	0	0	1.919.148	1.876.444
<b>3</b>	<b>АКАДЕМИЈА ЗА ОБУКА НА СУДИИ И ОБВИНИТЕЛИ</b>	<b>48.600</b>	<b>41.306</b>	<b>0</b>	<b>0</b>	<b>900</b>	<b>900</b>	<b>0</b>	<b>0</b>	<b>2.700</b>	<b>1.700</b>	<b>52.200</b>	<b>43.906</b>
30	АКАДЕМИЈА ЗА ОБУКА НА СУДИИ И ОБВИНИТЕЛИ	48.600	41.306	0	0	900	900	0	0	2.700	1.700	52.200	43.906
<b>РАСХОДИ</b>													
<b>40</b>	<b>ПЛАТИ И НАДОМЕСТОЦИ</b>	<b>1.562.998</b>	<b>1.556.998</b>	<b>0</b>	<b>0</b>	<b>0</b>	<b>0</b>	<b>0</b>	<b>0</b>	<b>0</b>	<b>0</b>	<b>1.562.998</b>	<b>1.556.998</b>
401	Основни плати	1.139.898	1.128.464	0	0	0	0	0	0	0	0	1.139.898	1.128.464
402	Придонеси за социјално осигурување	421.500	426.934	0	0	0	0	0	0	0	0	421.500	426.934
404	Надоместоци	1.600	1.600	0	0	0	0	0	0	0	0	1.600	1.600
<b>42</b>	<b>СТОКИ И УСЛУГИ</b>	<b>225.406</b>	<b>217.964</b>	<b>26.518</b>	<b>23.833</b>	<b>0</b>	<b>0</b>	<b>0</b>	<b>0</b>	<b>2.700</b>	<b>1.700</b>	<b>254.624</b>	<b>243.497</b>
420	Патни и дневни расходи	1.750	700	450	450	0	0	0	0	1.500	1.250	3.700	2.400
421	Комунални услуги, греење, комуникација и транспорт	104.424	103.257	9.000	8.034	0	0	0	0	150	150	113.574	111.441
423	Материјали и ситен инвентар	20.714	20.865	4.478	4.009	0	0	0	0	50	50	25.242	24.924
424	Поправки и тековно одржување	23.810	25.243	1.800	1.800	0	0	0	0	0	0	25.610	27.043
425	Договорни услуги	68.360	61.828	9.000	7.800	0	0	0	0	750	0	78.110	69.628
426	Други тековни расходи	6.348	6.071	1.790	1.740	0	0	0	0	250	250	8.388	8.061
<b>46</b>	<b>СУБВЕНЦИИ И ТРАНСФЕРИ</b>	<b>13.694</b>	<b>25.738</b>	<b>32</b>	<b>33.041</b>	<b>900</b>	<b>900</b>	<b>0</b>	<b>0</b>	<b>0</b>	<b>0</b>	<b>14.626</b>	<b>59.679</b>
464	Разни трансфери	12.174	16.821	0	30.000	900	900	0	0	0	0	13.074	47.721
465	Исплата по извршни исправи	1.520	8.917	32	3.041	0	0	0	0	0	0	1.552	11.958
<b>48</b>	<b>КАПИТАЛНИ РАСХОДИ</b>	<b>109.400</b>	<b>30.800</b>	<b>29.700</b>	<b>29.376</b>	<b>0</b>	<b>0</b>	<b>0</b>	<b>0</b>	<b>0</b>	<b>0</b>	<b>139.100</b>	<b>60.176</b>
480	Купување на опрема и машини	90.900	12.300	9.000	8.676	0	0	0	0	0	0	99.900	20.976
481	Градежни објекти	6.500	6.500	18.000	16.900	0	0	0	0	0	0	24.500	23.400
483	Купување на мебел	0	0	2.700	2.700	0	0	0	0	0	0	2.700	2.700
485	Вложувања и нефинансиски средства	12.000	12.000	0	0	0	0	0	0	0	0	12.000	12.000
486	Купување на возила	0	0	0	1.100	0	0	0	0	0	0	0	1.100

Раздел Програма Потпрограма Категорија Ставка	О П И С	Б У Џ Е Т 2020											
		Расходи на Основен буџет				Расходи од самофинансирачки активности		Расходи од заеми		Расходи од донации		Вкупно расходи	
		Буџет	Ребаланс	Буџет	Ребаланс	Буџет	Ребаланс	Буџет	Ребаланс	Буџет	Ребаланс	Буџет	Ребаланс
<b>2</b>	<b>СУДСКА АДМИНИСТРАЦИЈА</b>	<b>1.862.898</b>	<b>1.790.194</b>	<b>56.250</b>	<b>86.250</b>	<b>0</b>	<b>0</b>	<b>0</b>	<b>0</b>	<b>0</b>	<b>0</b>	<b>1.919.148</b>	<b>1.876.444</b>
<b>20</b>	<b>СУДСКА АДМИНИСТРАЦИЈА</b>	<b>1.862.898</b>	<b>1.790.194</b>	<b>56.250</b>	<b>86.250</b>	<b>0</b>	<b>0</b>	<b>0</b>	<b>0</b>	<b>0</b>	<b>0</b>	<b>1.919.148</b>	<b>1.876.444</b>
<b>40</b>	<b>ПЛАТИ И НАДОМЕСТОЦИ</b>	<b>1.535.998</b>	<b>1.533.292</b>	<b>0</b>	<b>0</b>	<b>0</b>	<b>0</b>	<b>0</b>	<b>0</b>	<b>0</b>	<b>0</b>	<b>1.535.998</b>	<b>1.533.292</b>
401	Основни плати	1.120.398	1.111.448	0	0	0	0	0	0	0	0	1.120.398	1.111.448
402	Придонеси за социјално осигурување	414.000	420.244	0	0	0	0	0	0	0	0	414.000	420.244
404	Надоместоци	1.600	1.600	0	0	0	0	0	0	0	0	1.600	1.600
<b>42</b>	<b>СТОКИ И УСЛУГИ</b>	<b>204.706</b>	<b>201.264</b>	<b>26.518</b>	<b>23.833</b>	<b>0</b>	<b>0</b>	<b>0</b>	<b>0</b>	<b>0</b>	<b>0</b>	<b>231.224</b>	<b>225.097</b>
420	Патни и дневни расходи	400	350	450	450	0	0	0	0	0	0	850	800
421	Комунални услуги, греење, комуникација и транспорт	101.724	100.557	9.000	8.034	0	0	0	0	0	0	110.724	108.591
423	Материјали и ситен инвентар	18.914	19.065	4.478	4.009	0	0	0	0	0	0	23.392	23.074
424	Поправки и тековно одржување	23.000	24.433	1.800	1.800	0	0	0	0	0	0	24.800	26.233
425	Договорни услуги	55.670	52.138	9.000	7.800	0	0	0	0	0	0	64.670	59.938
426	Други тековни расходи	4.998	4.721	1.790	1.740	0	0	0	0	0	0	6.788	6.461
<b>46</b>	<b>СУБВЕНЦИИ И ТРАНСФЕРИ</b>	<b>13.694</b>	<b>25.738</b>	<b>32</b>	<b>33.041</b>	<b>0</b>	<b>0</b>	<b>0</b>	<b>0</b>	<b>0</b>	<b>0</b>	<b>13.726</b>	<b>58.779</b>
464	Разни трансфери	12.174	16.821	0	30.000	0	0	0	0	0	0	12.174	46.821
465	Исплата по извршни исправи	1.520	8.917	32	3.041	0	0	0	0	0	0	1.552	11.958
<b>48</b>	<b>КАПИТАЛНИ РАСХОДИ</b>	<b>108.500</b>	<b>29.900</b>	<b>29.700</b>	<b>29.376</b>	<b>0</b>	<b>0</b>	<b>0</b>	<b>0</b>	<b>0</b>	<b>0</b>	<b>138.200</b>	<b>59.276</b>
480	Купување на опрема и машини	90.000	11.400	9.000	8.676	0	0	0	0	0	0	99.000	20.076
481	Градежни објекти	6.500	6.500	18.000	16.900	0	0	0	0	0	0	24.500	23.400
483	Купување на мебел	0	0	2.700	2.700	0	0	0	0	0	0	2.700	2.700
485	Вложувања и нефинансиски средства	12.000	12.000	0	0	0	0	0	0	0	0	12.000	12.000
486	Купување на возила	0	0	0	1.100	0	0	0	0	0	0	0	1.100
<b>3</b>	<b>АКАДЕМИЈА ЗА ОБУКА НА СУДИИ И ОБВИНИТЕЛИ</b>	<b>48.600</b>	<b>41.306</b>	<b>0</b>	<b>0</b>	<b>900</b>	<b>900</b>	<b>0</b>	<b>0</b>	<b>2.700</b>	<b>1.700</b>	<b>52.200</b>	<b>43.906</b>
<b>30</b>	<b>АКАДЕМИЈА ЗА ОБУКА НА СУДИИ И ОБВИНИТЕЛИ</b>	<b>48.600</b>	<b>41.306</b>	<b>0</b>	<b>0</b>	<b>900</b>	<b>900</b>	<b>0</b>	<b>0</b>	<b>2.700</b>	<b>1.700</b>	<b>52.200</b>	<b>43.906</b>
<b>40</b>	<b>ПЛАТИ И НАДОМЕСТОЦИ</b>	<b>27.000</b>	<b>23.706</b>	<b>0</b>	<b>0</b>	<b>0</b>	<b>0</b>	<b>0</b>	<b>0</b>	<b>0</b>	<b>0</b>	<b>27.000</b>	<b>23.706</b>
401	Основни плати	19.500	17.016	0	0	0	0	0	0	0	0	19.500	17.016
402	Придонеси за социјално осигурување	7.500	6.690	0	0	0	0	0	0	0	0	7.500	6.690
<b>42</b>	<b>СТОКИ И УСЛУГИ</b>	<b>20.700</b>	<b>16.700</b>	<b>0</b>	<b>0</b>	<b>0</b>	<b>0</b>	<b>0</b>	<b>0</b>	<b>2.700</b>	<b>1.700</b>	<b>23.400</b>	<b>18.400</b>
420	Патни и дневни расходи	1.350	350	0	0	0	0	0	0	1.500	1.250	2.850	1.600

Раздел Програма Потпрограма Категорија Ставка	О П И С	Б У Џ Е Т 2020											
		Расходи на Основен буџет				Расходи од самофинансирачки активности		Расходи од заеми		Расходи од донации		Вкупно расходи	
		Буџет	Ребаланс	Буџет	Ребаланс	Буџет	Ребаланс	Буџет	Ребаланс	Буџет	Ребаланс	Буџет	Ребаланс
421	Комунални услуги, греење, комуникација и транспорт	2.700	2.700	0	0	0	0	0	0	150	150	2.850	2.850
423	Материјали и ситен инвентар	1.800	1.800	0	0	0	0	0	0	50	50	1.850	1.850
424	Поправки и тековно одржување	810	810	0	0	0	0	0	0	0	0	810	810
425	Договорни услуги	12.690	9.690	0	0	0	0	0	0	750	0	13.440	9.690
426	Други тековни расходи	1.350	1.350	0	0	0	0	0	0	250	250	1.600	1.600
<b>46</b>	<b>СУБВЕНЦИИ И ТРАНСФЕРИ</b>	<b>0</b>	<b>0</b>	<b>0</b>	<b>0</b>	<b>900</b>	<b>900</b>	<b>0</b>	<b>0</b>	<b>0</b>	<b>0</b>	<b>900</b>	<b>900</b>
464	Разни трансфери	0	0	0	0	900	900	0	0	0	0	900	900
<b>48</b>	<b>КАПИТАЛНИ РАСХОДИ</b>	<b>900</b>	<b>900</b>	<b>0</b>	<b>0</b>	<b>0</b>	<b>0</b>	<b>0</b>	<b>0</b>	<b>0</b>	<b>0</b>	<b>900</b>	<b>900</b>
480	Купување на опрема и машини	900	900	0	0	0	0	0	0	0	0	900	900

Раздел Програма Потпрограма Категорија Ставка	О П И С	Б У Џ Е Т 2020											
		Расходи на Основен буџет				Расходи од самофинансирачки активности		Расходи од заеми		Расходи од донации		Вкупно расходи	
		Буџет	Ребаланс	Буџет	Ребаланс	Буџет	Ребаланс	Буџет	Ребаланс	Буџет	Ребаланс	Буџет	Ребаланс
<b>31010</b>	<b>ЈАВНО ОБВИНИТЕЛСТВО НА РЕПУБЛИКА СЕВЕРНА МАКЕДОНИЈА</b>	<b>572.376</b>	<b>558.378</b>	<b>216</b>	<b>216</b>	<b>0</b>	<b>0</b>	<b>0</b>	<b>0</b>	<b>0</b>	<b>0</b>	<b>572.592</b>	<b>558.594</b>
<b>2</b>	<b>ЈАВНО ОБВИНИТЕЛСТВО</b>	<b>550.565</b>	<b>540.503</b>	<b>216</b>	<b>216</b>	<b>0</b>	<b>0</b>	<b>0</b>	<b>0</b>	<b>0</b>	<b>0</b>	<b>550.781</b>	<b>540.719</b>
20	ЈАВНО ОБВИНИТЕЛСТВО	265.027	287.717	216	216	0	0	0	0	0	0	265.243	287.933
21	ЈАВНО ОБВИНИТЕЛСТВО ЗА ГОНЕЊЕ НА КРИВИЧНИ ДЕЛА ПОВРЗАНИ И КОИ ПРОИЗЛЕГУВААТ ОД СОДРЖИНАТА НА НЕЗАКОНСКОТО СЛЕДЕЊЕ НА КОМУНИКАЦИИТЕ	76.200	37.000	0	0	0	0	0	0	0	0	76.200	37.000
2A	ИМПЛЕМЕНТАЦИЈА НА ЗАКОНОТ ЗА КРИВИЧНА ПОСТАПКА	209.338	215.786	0	0	0	0	0	0	0	0	209.338	215.786
<b>3</b>	<b>СОВЕТ НА ЈАВНИТЕ ОБВИНИТЕЛИ НА РЕПУБЛИКА СЕВЕРНА МАКЕДОНИЈА</b>	<b>21.811</b>	<b>17.875</b>	<b>0</b>	<b>0</b>	<b>0</b>	<b>0</b>	<b>0</b>	<b>0</b>	<b>0</b>	<b>0</b>	<b>21.811</b>	<b>17.875</b>
30	СОВЕТ НА ЈАВНИТЕ ОБВИНИТЕЛИ НА РЕПУБЛИКА СЕВЕРНА МАКЕДОНИЈА	21.811	17.875	0	0	0	0	0	0	0	0	21.811	17.875
<b>РАСХОДИ</b>													
<b>40</b>	<b>ПЛАТИ И НАДОМЕСТОЦИ</b>	<b>414.171</b>	<b>385.076</b>	<b>0</b>	<b>0</b>	<b>0</b>	<b>0</b>	<b>0</b>	<b>0</b>	<b>0</b>	<b>0</b>	<b>414.171</b>	<b>385.076</b>
401	Основни плати	297.507	274.825	0	0	0	0	0	0	0	0	297.507	274.825
402	Придонеси за социјално осигурување	112.668	106.455	0	0	0	0	0	0	0	0	112.668	106.455
404	Надоместоци	3.996	3.796	0	0	0	0	0	0	0	0	3.996	3.796
<b>42</b>	<b>СТОКИ И УСЛУГИ</b>	<b>119.451</b>	<b>104.853</b>	<b>216</b>	<b>216</b>	<b>0</b>	<b>0</b>	<b>0</b>	<b>0</b>	<b>0</b>	<b>0</b>	<b>119.667</b>	<b>105.069</b>
420	Патни и дневни расходи	530	530	0	0	0	0	0	0	0	0	530	530
421	Комунални услуги, греење, комуникација и транспорт	23.301	16.636	24	24	0	0	0	0	0	0	23.325	16.660
423	Материјали и ситен инвентар	4.208	5.748	60	60	0	0	0	0	0	0	4.268	5.808
424	Поправки и тековно одржување	12.042	13.147	120	120	0	0	0	0	0	0	12.162	13.267
425	Договорни услуги	67.173	56.595	0	0	0	0	0	0	0	0	67.173	56.595
426	Други тековни расходи	12.197	12.197	12	12	0	0	0	0	0	0	12.209	12.209
<b>46</b>	<b>СУБВЕНЦИИ И ТРАНСФЕРИ</b>	<b>38.754</b>	<b>68.449</b>	<b>0</b>	<b>0</b>	<b>0</b>	<b>0</b>	<b>0</b>	<b>0</b>	<b>0</b>	<b>0</b>	<b>38.754</b>	<b>68.449</b>
464	Разни трансфери	633	15.939	0	0	0	0	0	0	0	0	633	15.939
465	Исплата по извршни исправи	38.121	52.510	0	0	0	0	0	0	0	0	38.121	52.510
<b>2</b>	<b>ЈАВНО ОБВИНИТЕЛСТВО</b>	<b>550.565</b>	<b>540.503</b>	<b>216</b>	<b>216</b>	<b>0</b>	<b>0</b>	<b>0</b>	<b>0</b>	<b>0</b>	<b>0</b>	<b>550.781</b>	<b>540.719</b>
<b>20</b>	<b>ЈАВНО ОБВИНИТЕЛСТВО</b>	<b>265.027</b>	<b>287.717</b>	<b>216</b>	<b>216</b>	<b>0</b>	<b>0</b>	<b>0</b>	<b>0</b>	<b>0</b>	<b>0</b>	<b>265.243</b>	<b>287.933</b>

Раздел Програма Потпрограма Категорија Ставка		Б У Џ Е Т 2020											
		Расходи на Основен буџет				Расходи од самофинансирачки активности		Расходи од заеми		Расходи од донации		Вкупно расходи	
		Буџет	Ребаланс	Буџет	Ребаланс	Буџет	Ребаланс	Буџет	Ребаланс	Буџет	Ребаланс	Буџет	Ребаланс
<b>40</b>	<b>ПЛАТИ И НАДОМЕСТОЦИ</b>	<b>220.735</b>	<b>228.424</b>	<b>0</b>	<b>0</b>	<b>0</b>	<b>0</b>	<b>0</b>	<b>0</b>	<b>0</b>	<b>0</b>	<b>220.735</b>	<b>228.424</b>
401	Основни плати	156.273	161.930	0	0	0	0	0	0	0	0	156.273	161.930
402	Придонеси за социјално осигурување	60.762	62.794	0	0	0	0	0	0	0	0	60.762	62.794
404	Надоместоци	3.700	3.700	0	0	0	0	0	0	0	0	3.700	3.700
<b>42</b>	<b>СТОКИ И УСЛУГИ</b>	<b>39.292</b>	<b>33.692</b>	<b>216</b>	<b>216</b>	<b>0</b>	<b>0</b>	<b>0</b>	<b>0</b>	<b>0</b>	<b>0</b>	<b>39.508</b>	<b>33.908</b>
421	Комунални услуги, греење, комуникација и транспорт	19.400	12.735	24	24	0	0	0	0	0	0	19.424	12.759
423	Материјали и ситен инвентар	0	0	60	60	0	0	0	0	0	0	60	60
424	Поправки и тековно одржување	11.900	12.965	120	120	0	0	0	0	0	0	12.020	13.085
426	Други тековни расходи	7.992	7.992	12	12	0	0	0	0	0	0	8.004	8.004
<b>46</b>	<b>СУБВЕНЦИИ И ТРАНСФЕРИ</b>	<b>5.000</b>	<b>25.601</b>	<b>0</b>	<b>0</b>	<b>0</b>	<b>0</b>	<b>0</b>	<b>0</b>	<b>0</b>	<b>0</b>	<b>5.000</b>	<b>25.601</b>
464	Разни трансфери	99	15.390	0	0	0	0	0	0	0	0	99	15.390
465	Исплата по извршни исправи	4.901	10.211	0	0	0	0	0	0	0	0	4.901	10.211
<b>21</b>	<b>ЈАВНО ОБВИНИТЕЛСТВО ЗА ГОНЕЊЕ НА КРИВИЧНИ ДЕЛА ПОВРЗАНИ И КОИ ПРОИЗЛЕГУВААТ ОД СОДРЖИНАТА НА НЕЗАКОНСКОТО СЛЕДЕЊЕ НА КОМУНИКАЦИИТЕ</b>	<b>76.200</b>	<b>37.000</b>	<b>0</b>	<b>0</b>	<b>0</b>	<b>0</b>	<b>0</b>	<b>0</b>	<b>0</b>	<b>0</b>	<b>76.200</b>	<b>37.000</b>
<b>40</b>	<b>ПЛАТИ И НАДОМЕСТОЦИ</b>	<b>39.200</b>	<b>0</b>	<b>0</b>	<b>0</b>	<b>0</b>	<b>0</b>	<b>0</b>	<b>0</b>	<b>0</b>	<b>0</b>	<b>39.200</b>	<b>0</b>
401	Основни плати	30.000	0	0	0	0	0	0	0	0	0	30.000	0
402	Придонеси за социјално осигурување	9.000	0	0	0	0	0	0	0	0	0	9.000	0
404	Надоместоци	200	0	0	0	0	0	0	0	0	0	200	0
<b>42</b>	<b>СТОКИ И УСЛУГИ</b>	<b>18.500</b>	<b>14.049</b>	<b>0</b>	<b>0</b>	<b>0</b>	<b>0</b>	<b>0</b>	<b>0</b>	<b>0</b>	<b>0</b>	<b>18.500</b>	<b>14.049</b>
421	Комунални услуги, греење, комуникација и транспорт	2.056	2.056	0	0	0	0	0	0	0	0	2.056	2.056
425	Договорни услуги	12.362	7.911	0	0	0	0	0	0	0	0	12.362	7.911
426	Други тековни расходи	4.082	4.082	0	0	0	0	0	0	0	0	4.082	4.082
<b>46</b>	<b>СУБВЕНЦИИ И ТРАНСФЕРИ</b>	<b>18.500</b>	<b>22.951</b>	<b>0</b>	<b>0</b>	<b>0</b>	<b>0</b>	<b>0</b>	<b>0</b>	<b>0</b>	<b>0</b>	<b>18.500</b>	<b>22.951</b>
464	Разни трансфери	534	534	0	0	0	0	0	0	0	0	534	534
465	Исплата по извршни исправи	17.966	22.417	0	0	0	0	0	0	0	0	17.966	22.417
<b>2A</b>	<b>ИМПЛЕМЕНТАЦИЈА НА ЗАКОНОТ ЗА КРИВИЧНА ПОСТАПКА</b>	<b>209.338</b>	<b>215.786</b>	<b>0</b>	<b>0</b>	<b>0</b>	<b>0</b>	<b>0</b>	<b>0</b>	<b>0</b>	<b>0</b>	<b>209.338</b>	<b>215.786</b>
<b>40</b>	<b>ПЛАТИ И НАДОМЕСТОЦИ</b>	<b>134.921</b>	<b>141.368</b>	<b>0</b>	<b>0</b>	<b>0</b>	<b>0</b>	<b>0</b>	<b>0</b>	<b>0</b>	<b>0</b>	<b>134.921</b>	<b>141.368</b>
401	Основни плати	97.204	101.913	0	0	0	0	0	0	0	0	97.204	101.913
402	Придонеси за социјално осигурување	37.717	39.455	0	0	0	0	0	0	0	0	37.717	39.455
<b>42</b>	<b>СТОКИ И УСЛУГИ</b>	<b>59.163</b>	<b>54.536</b>	<b>0</b>	<b>0</b>	<b>0</b>	<b>0</b>	<b>0</b>	<b>0</b>	<b>0</b>	<b>0</b>	<b>59.163</b>	<b>54.536</b>



Раздел Програма Потпрограма Категорија Ставка	О П И С	Б У Џ Е Т 2020											
		Расходи на Основен буџет				Расходи од самофинансирачки активности		Расходи од заеми		Расходи од донации		Вкупно расходи	
		Буџет	Ребаланс	Буџет	Ребаланс	Буџет	Ребаланс	Буџет	Ребаланс	Буџет	Ребаланс	Буџет	Ребаланс
420	Патни и дневни расходи	500	500	0	0	0	0	0	0	0	0	500	500
423	Материјали и ситен инвентар	4.100	5.600	0	0	0	0	0	0	0	0	4.100	5.600
425	Договорни услуги	54.563	48.436	0	0	0	0	0	0	0	0	54.563	48.436
<b>46</b>	<b>СУБВЕНЦИИ И ТРАНСФЕРИ</b>	<b>15.254</b>	<b>19.882</b>	<b>0</b>	<b>0</b>	<b>0</b>	<b>0</b>	<b>0</b>	<b>0</b>	<b>0</b>	<b>0</b>	<b>15.254</b>	<b>19.882</b>
465	Исплата по извршни исправи	15.254	19.882	0	0	0	0	0	0	0	0	15.254	19.882
<b>3</b>	<b>СОВЕТ НА ЈАВНИТЕ ОБВИНИТЕЛИ НА РЕПУБЛИКА СЕВЕРНА МАКЕДОНИЈА</b>	<b>21.811</b>	<b>17.875</b>	<b>0</b>	<b>0</b>	<b>0</b>	<b>0</b>	<b>0</b>	<b>0</b>	<b>0</b>	<b>0</b>	<b>21.811</b>	<b>17.875</b>
<b>30</b>	<b>СОВЕТ НА ЈАВНИТЕ ОБВИНИТЕЛИ НА РЕПУБЛИКА СЕВЕРНА МАКЕДОНИЈА</b>	<b>21.811</b>	<b>17.875</b>	<b>0</b>	<b>0</b>	<b>0</b>	<b>0</b>	<b>0</b>	<b>0</b>	<b>0</b>	<b>0</b>	<b>21.811</b>	<b>17.875</b>
<b>40</b>	<b>ПЛАТИ И НАДОМЕСТОЦИ</b>	<b>19.315</b>	<b>15.284</b>	<b>0</b>	<b>0</b>	<b>0</b>	<b>0</b>	<b>0</b>	<b>0</b>	<b>0</b>	<b>0</b>	<b>19.315</b>	<b>15.284</b>
401	Основни плати	14.030	10.982	0	0	0	0	0	0	0	0	14.030	10.982
402	Придонеси за социјално осигурување	5.189	4.206	0	0	0	0	0	0	0	0	5.189	4.206
404	Надоместоци	96	96	0	0	0	0	0	0	0	0	96	96
<b>42</b>	<b>СТОКИ И УСЛУГИ</b>	<b>2.496</b>	<b>2.576</b>	<b>0</b>	<b>0</b>	<b>0</b>	<b>0</b>	<b>0</b>	<b>0</b>	<b>0</b>	<b>0</b>	<b>2.496</b>	<b>2.576</b>
420	Патни и дневни расходи	30	30	0	0	0	0	0	0	0	0	30	30
421	Комунални услуги, греење, комуникација и транспорт	1.845	1.845	0	0	0	0	0	0	0	0	1.845	1.845
423	Материјали и ситен инвентар	108	148	0	0	0	0	0	0	0	0	108	148
424	Поправки и тековно одржување	142	182	0	0	0	0	0	0	0	0	142	182
425	Договорни услуги	248	248	0	0	0	0	0	0	0	0	248	248
426	Други тековни расходи	123	123	0	0	0	0	0	0	0	0	123	123
<b>46</b>	<b>СУБВЕНЦИИ И ТРАНСФЕРИ</b>	<b>0</b>	<b>15</b>	<b>0</b>	<b>0</b>	<b>0</b>	<b>0</b>	<b>0</b>	<b>0</b>	<b>0</b>	<b>0</b>	<b>0</b>	<b>15</b>
464	Разни трансфери	0	15	0	0	0	0	0	0	0	0	0	15

Раздел Програма Потпрограма Категорија Ставка	О П И С	Б У Џ Е Т 2020											
		Расходи на Основен буџет				Расходи од самофинансирачки активности		Расходи од заеми		Расходи од донации		Вкупно расходи	
		Буџет	Ребаланс	Буџет	Ребаланс	Буџет	Ребаланс	Буџет	Ребаланс	Буџет	Ребаланс	Буџет	Ребаланс
<b>31101</b>	<b>НАРОДЕН ПРАВОБРАНИТЕЛ</b>	<b>83.755</b>	<b>82.055</b>	<b>0</b>	<b>0</b>	<b>0</b>	<b>0</b>	<b>0</b>	<b>0</b>	<b>592</b>	<b>592</b>	<b>84.347</b>	<b>82.647</b>
<b>2</b>	<b>НАРОДЕН ПРАВОБРАНИТЕЛ</b>	<b>83.755</b>	<b>82.055</b>	<b>0</b>	<b>0</b>	<b>0</b>	<b>0</b>	<b>0</b>	<b>0</b>	<b>592</b>	<b>592</b>	<b>84.347</b>	<b>82.647</b>
20	НАРОДЕН ПРАВОБРАНИТЕЛ	82.510	81.180	0	0	0	0	0	0	592	592	83.102	81.772
21	НПМ- НАЦИОНАЛЕН ПРЕВЕНТИВЕН МЕХАНИЗАМ	375	305	0	0	0	0	0	0	0	0	375	305
22	НП- МЕХАНИЗАМ ЗА ГРАЃАНСКА КОНТРОЛА	370	270	0	0	0	0	0	0	0	0	370	270
23	НП - МЕХАНИЗАМ ЗА ПРАВАТА НА ДЕЦАТА И ЛИЦАТА СО ПОПРЕЧЕНОСТ	300	200	0	0	0	0	0	0	0	0	300	200
24	НП- НАЦИОНАЛЕН ИЗВЕСТУВАЧ ЗА ТРГОВИЈА СО ЛУЃЕ (ТЛ) И ИЛЕГАЛНА МИГРАЦИЈА	200	100	0	0	0	0	0	0	0	0	200	100
<b>РАСХОДИ</b>													
<b>40</b>	<b>ПЛАТИ И НАДОМЕСТОЦИ</b>	<b>56.503</b>	<b>56.503</b>	<b>0</b>	<b>0</b>	<b>0</b>	<b>0</b>	<b>0</b>	<b>0</b>	<b>0</b>	<b>0</b>	<b>56.503</b>	<b>56.503</b>
401	Основни плати	41.250	41.250	0	0	0	0	0	0	0	0	41.250	41.250
402	Придонеси за социјално осигурување	15.253	15.253	0	0	0	0	0	0	0	0	15.253	15.253
<b>42</b>	<b>СТОКИ И УСЛУГИ</b>	<b>26.622</b>	<b>25.057</b>	<b>0</b>	<b>0</b>	<b>0</b>	<b>0</b>	<b>0</b>	<b>0</b>	<b>544</b>	<b>544</b>	<b>27.166</b>	<b>25.601</b>
420	Патни и дневни расходи	1.282	462	0	0	0	0	0	0	100	100	1.382	562
421	Комунални услуги, греење, комуникација и транспорт	5.400	5.400	0	0	0	0	0	0	0	0	5.400	5.400
423	Материјали и ситен инвентар	950	950	0	0	0	0	0	0	0	0	950	950
424	Поправки и тековно одржување	1.800	1.800	0	0	0	0	0	0	0	0	1.800	1.800
425	Договорни услуги	16.290	15.645	0	0	0	0	0	0	424	424	16.714	16.069
426	Други тековни расходи	900	800	0	0	0	0	0	0	20	20	920	820
<b>46</b>	<b>СУБВЕНЦИИ И ТРАНСФЕРИ</b>	<b>30</b>	<b>175</b>	<b>0</b>	<b>0</b>	<b>0</b>	<b>0</b>	<b>0</b>	<b>0</b>	<b>0</b>	<b>0</b>	<b>30</b>	<b>175</b>
464	Разни трансфери	30	175	0	0	0	0	0	0	0	0	30	175
<b>48</b>	<b>КАПИТАЛНИ РАСХОДИ</b>	<b>600</b>	<b>320</b>	<b>0</b>	<b>0</b>	<b>0</b>	<b>0</b>	<b>0</b>	<b>0</b>	<b>48</b>	<b>48</b>	<b>648</b>	<b>368</b>
480	Купување на опрема и машини	0	0	0	0	0	0	0	0	48	48	48	48
485	Вложувања и нефинансиски средства	600	320	0	0	0	0	0	0	0	0	600	320
<b>2</b>	<b>НАРОДЕН ПРАВОБРАНИТЕЛ</b>	<b>83.755</b>	<b>82.055</b>	<b>0</b>	<b>0</b>	<b>0</b>	<b>0</b>	<b>0</b>	<b>0</b>	<b>592</b>	<b>592</b>	<b>84.347</b>	<b>82.647</b>
<b>20</b>	<b>НАРОДЕН ПРАВОБРАНИТЕЛ</b>	<b>82.510</b>	<b>81.180</b>	<b>0</b>	<b>0</b>	<b>0</b>	<b>0</b>	<b>0</b>	<b>0</b>	<b>592</b>	<b>592</b>	<b>83.102</b>	<b>81.772</b>

Раздел Програма Потпрограма Категорија Ставка	О П И С	Б У Џ Е Т 2020											
		Расходи на Основен буџет				Расходи од самофинансирачки активности		Расходи од заеми		Расходи од донации		Вкупно расходи	
		Буџет	Ребаланс	Буџет	Ребаланс	Буџет	Ребаланс	Буџет	Ребаланс	Буџет	Ребаланс	Буџет	Ребаланс
<b>40</b>	<b>ПЛАТИ И НАДОМЕСТОЦИ</b>	<b>56.503</b>	<b>56.503</b>	<b>0</b>	<b>0</b>	<b>0</b>	<b>0</b>	<b>0</b>	<b>0</b>	<b>0</b>	<b>0</b>	<b>56.503</b>	<b>56.503</b>
401	Основни плати	41.250	41.250	0	0	0	0	0	0	0	0	41.250	41.250
402	Придонеси за социјално осигурување	15.253	15.253	0	0	0	0	0	0	0	0	15.253	15.253
<b>42</b>	<b>СТОКИ И УСЛУГИ</b>	<b>25.377</b>	<b>24.182</b>	<b>0</b>	<b>0</b>	<b>0</b>	<b>0</b>	<b>0</b>	<b>0</b>	<b>544</b>	<b>544</b>	<b>25.921</b>	<b>24.726</b>
420	Патни и дневни расходи	882	382	0	0	0	0	0	0	100	100	982	482
421	Комунални услуги, греење, комуникација и транспорт	5.400	5.400	0	0	0	0	0	0	0	0	5.400	5.400
423	Материјали и ситен инвентар	925	925	0	0	0	0	0	0	0	0	925	925
424	Поправки и тековно одржување	1.800	1.800	0	0	0	0	0	0	0	0	1.800	1.800
425	Договорни услуги	15.470	14.875	0	0	0	0	0	0	424	424	15.894	15.299
426	Други тековни расходи	900	800	0	0	0	0	0	0	20	20	920	820
<b>46</b>	<b>СУБВЕНЦИИ И ТРАНСФЕРИ</b>	<b>30</b>	<b>175</b>	<b>0</b>	<b>0</b>	<b>0</b>	<b>0</b>	<b>0</b>	<b>0</b>	<b>0</b>	<b>0</b>	<b>30</b>	<b>175</b>
464	Разни трансфери	30	175	0	0	0	0	0	0	0	0	30	175
<b>48</b>	<b>КАПИТАЛНИ РАСХОДИ</b>	<b>600</b>	<b>320</b>	<b>0</b>	<b>0</b>	<b>0</b>	<b>0</b>	<b>0</b>	<b>0</b>	<b>48</b>	<b>48</b>	<b>648</b>	<b>368</b>
480	Купување на опрема и машини	0	0	0	0	0	0	0	0	48	48	48	48
485	Вложувања и нефинансиски средства	600	320	0	0	0	0	0	0	0	0	600	320
<b>21</b>	<b>НПМ- НАЦИОНАЛЕН ПРЕВЕНТИВЕН МЕХАНИЗАМ</b>	<b>375</b>	<b>305</b>	<b>0</b>	<b>0</b>	<b>0</b>	<b>0</b>	<b>0</b>	<b>0</b>	<b>0</b>	<b>0</b>	<b>375</b>	<b>305</b>
<b>42</b>	<b>СТОКИ И УСЛУГИ</b>	<b>375</b>	<b>305</b>	<b>0</b>	<b>0</b>	<b>0</b>	<b>0</b>	<b>0</b>	<b>0</b>	<b>0</b>	<b>0</b>	<b>375</b>	<b>305</b>
420	Патни и дневни расходи	100	80	0	0	0	0	0	0	0	0	100	80
423	Материјали и ситен инвентар	25	25	0	0	0	0	0	0	0	0	25	25
425	Договорни услуги	250	200	0	0	0	0	0	0	0	0	250	200
<b>22</b>	<b>НП- МЕХАНИЗАМ ЗА ГРАЃАНСКА КОНТРОЛА</b>	<b>370</b>	<b>270</b>	<b>0</b>	<b>0</b>	<b>0</b>	<b>0</b>	<b>0</b>	<b>0</b>	<b>0</b>	<b>0</b>	<b>370</b>	<b>270</b>
<b>42</b>	<b>СТОКИ И УСЛУГИ</b>	<b>370</b>	<b>270</b>	<b>0</b>	<b>0</b>	<b>0</b>	<b>0</b>	<b>0</b>	<b>0</b>	<b>0</b>	<b>0</b>	<b>370</b>	<b>270</b>
420	Патни и дневни расходи	100	0	0	0	0	0	0	0	0	0	100	0
425	Договорни услуги	270	270	0	0	0	0	0	0	0	0	270	270
<b>23</b>	<b>НП - МЕХАНИЗАМ ЗА ПРАВАТА НА ДЕЦАТА И ЛИЦАТА СО ПОПРЕЧЕНОСТ</b>	<b>300</b>	<b>200</b>	<b>0</b>	<b>0</b>	<b>0</b>	<b>0</b>	<b>0</b>	<b>0</b>	<b>0</b>	<b>0</b>	<b>300</b>	<b>200</b>
<b>42</b>	<b>СТОКИ И УСЛУГИ</b>	<b>300</b>	<b>200</b>	<b>0</b>	<b>0</b>	<b>0</b>	<b>0</b>	<b>0</b>	<b>0</b>	<b>0</b>	<b>0</b>	<b>300</b>	<b>200</b>
420	Патни и дневни расходи	100	0	0	0	0	0	0	0	0	0	100	0
425	Договорни услуги	200	200	0	0	0	0	0	0	0	0	200	200
<b>24</b>	<b>НП- НАЦИОНАЛЕН ИЗВЕСТУВАЧ ЗА ТРГОВИЈА СО ЛУЃЕ (ТЛ) И ИЛЕГАЛНА МИГРАЦИЈА</b>	<b>200</b>	<b>100</b>	<b>0</b>	<b>0</b>	<b>0</b>	<b>0</b>	<b>0</b>	<b>0</b>	<b>0</b>	<b>0</b>	<b>200</b>	<b>100</b>
<b>42</b>	<b>СТОКИ И УСЛУГИ</b>	<b>200</b>	<b>100</b>	<b>0</b>	<b>0</b>	<b>0</b>	<b>0</b>	<b>0</b>	<b>0</b>	<b>0</b>	<b>0</b>	<b>200</b>	<b>100</b>

Раздел Програма Потпрограма Категорија Ставка	О П И С	Б У Џ Е Т 2020											
		Расходи на Основен буџет				Расходи од самофинансирачки активности		Расходи од заеми		Расходи од донации		Вкупно расходи	
		Буџет	Ребаланс	Буџет	Ребаланс	Буџет	Ребаланс	Буџет	Ребаланс	Буџет	Ребаланс	Буџет	Ребаланс
420	Патни и дневни расходи	100	0	0	0	0	0	0	0	0	0	100	0
425	Договорни услуги	100	100	0	0	0	0	0	0	0	0	100	100

Член 4

Во членот 4 во Билансот на приходи и Билансот на расходи на Буџетот на Фондот за здравствено осигурување на Северна Македонија за 2020 година, се вршат следните измени:

**66002 ФОНД ЗА ЗДРАВСТВЕНО ОСИГУРУВАЊЕ НА РЕПУБЛИКА СЕВЕРНА МАКЕДОНИЈА**

во илјади денари

**Биланс на приходи по ставка и намена**

**34.703.000**

**34.980.000**

Категорија	Ставка	О П И С	Буџет 2020	Ребаланс 2020
<b>71</b>		<b>ДАНОЧНИ ПРИХОДИ</b>	<b>30.498.000</b>	<b>30.339.000</b>
71	712	Придонеси за социјално осигурување	30.498.000	30.339.000
<b>72</b>		<b>НЕДАНОЧНИ ПРИХОДИ</b>	<b>575.000</b>	<b>504.000</b>
72	725	Други неданочни приходи	575.000	504.000
<b>74</b>		<b>ТРАНСФЕРИ И ДОНАЦИИ</b>	<b>3.630.000</b>	<b>4.137.000</b>
74	741	Трансфери од други нивоа на власт	3.630.000	4.137.000

**66002 ФОНД ЗА ЗДРАВСТВЕНО ОСИГУРУВАЊЕ НА РЕПУБЛИКА СЕВЕРНА МАКЕДОНИЈА**

во илјади денари

**Биланс на расходи по ставка и намена**

**34.703.000**

**34.980.000**

Категорија	Ставка	О П И С	Буџет 2020	Ребаланс 2020
<b>40</b>		<b>ПЛАТИ И НАДОМЕСТОЦИ</b>	<b>385.000</b>	<b>381.000</b>
40	401	Основни плати	281.300	277.300
40	402	Придонеси за социјално осигурување	103.600	103.600
40	404	Надоместоци	100	100
<b>42</b>		<b>СТОКИ И УСЛУГИ</b>	<b>30.475.435</b>	<b>30.716.264</b>
42	420	Патни и дневни расходи	2.500	1.500
42	421	Комунални услуги, греење, комуникација и транспорт	43.500	31.257
42	423	Материјали и ситен инвентар	5.000	6.500
42	424	Поправки и тековно одржување	21.000	15.000
42	425	Договорни услуги	30.398.000	30.658.000
42	426	Други тековни расходи	5.435	4.007
<b>46</b>		<b>СУБВЕНЦИИ И ТРАНСФЕРИ</b>	<b>2.565</b>	<b>4.736</b>
46	464	Разни трансфери	1.500	1.500
46	465	Исплата по извршни исправи	1.065	3.236
<b>47</b>		<b>СОЦИЈАЛНИ БЕНЕФИЦИИ</b>	<b>3.715.000</b>	<b>3.815.000</b>
47	474	Плаќања на надоместоци од Фондот за здравствено осигурување	3.715.000	3.815.000
<b>48</b>		<b>КАПИТАЛНИ РАСХОДИ</b>	<b>125.000</b>	<b>63.000</b>
48	480	Купување на опрема и машини	80.000	33.000
48	481	Градежни објекти	40.000	30.000
48	486	Купување на возила	5.000	0

## Член 5

Приходите и расходите на Буџетот на Фондот за здравствено осигурување на Северна Македонија за 2020 година утврдени во член 4 се распоредуваат по поблиски намени во посебниот дел

## ФОНД ЗА ЗДРАВСТВЕНО ОСИГУРУВАЊЕ НА РЕПУБЛИКА СЕВЕРНА МАКЕДОНИЈА

## II Посебен дел

во илјади денари

34.703.000

34.980.000

Програма Потпрограма Категорија Ставка	О П И С		
		Буџет 2020	Ребаланс 2020
<b>1</b>	<b>АДМИНИСТРАЦИЈА</b>	<b>630.000</b>	<b>547.000</b>
<b>10</b>	<b>АДМИНИСТРАЦИЈА</b>	<b>630.000</b>	<b>547.000</b>
<b>40</b>	<b>ПЛАТИ И НАДОМЕСТОЦИ</b>	<b>385.000</b>	<b>381.000</b>
401	Основни плати	281.300	277.300
402	Придонеси за социјално осигурување	103.600	103.600
404	Надоместоци	100	100
<b>42</b>	<b>СТОКИ И УСЛУГИ</b>	<b>117.435</b>	<b>98.264</b>
420	Патни и дневни расходи	2.500	1.500
421	Комунални услуги, греење, комуникација и транспорт	43.500	31.257
423	Материјали и ситен инвентар	5.000	6.500
424	Поправки и тековно одржување	21.000	15.000
425	Договорни услуги	40.000	40.000
426	Други тековни расходи	5.435	4.007
<b>46</b>	<b>СУБВЕНЦИИ И ТРАНСФЕРИ</b>	<b>2.565</b>	<b>4.736</b>
464	Разни трансфери	1.500	1.500
465	Исплата по извршни исправи	1.065	3.236
<b>48</b>	<b>КАПИТАЛНИ РАСХОДИ</b>	<b>125.000</b>	<b>63.000</b>

480	Купување на опрема и машини	измена	80.000	<u>33.000</u>
481	Градежни објекти	измена	40.000	<u>30.000</u>
486	Купување на возила	измена	5.000	<u>0</u>
<b>2</b>	<b>ЗДРАВСТВЕНА ДЕЈНОСТ И ОСИГУРУВАЊЕ</b>		<b>33.723.000</b>	<b>34.433.000</b>
<b>20</b>	<b>ЗДРАВСТВЕНА ДЕЈНОСТ И ОСИГУРУВАЊЕ</b>		<b>33.723.000</b>	<b>34.433.000</b>
<b>42</b>	<b>СТОКИ И УСЛУГИ</b>		<b>30.108.000</b>	<b>30.618.000</b>
425	Договорни услуги	измена	30.108.000	<u>30.618.000</u>
<b>47</b>	<b>СОЦИЈАЛНИ БЕНЕФИЦИИ</b>		<b>3.615.000</b>	<b>3.815.000</b>
474	Плаќања на надоместоци од Фондот за здравствено осигурување		3.615.000	3.815.000
<b>П</b>	<b>МЕРКИ ЗА СПРАВУВАЊЕ СО COVID-19 КРИЗАТА</b>		<b>350.000</b>	<b>0</b>
<b>П1</b>	<b>МЕРКИ ЗА СПРАВУВАЊЕ СО COVID-19 КРИЗАТА</b>		<b>350.000</b>	<b>0</b>
<b>42</b>	<b>СТОКИ И УСЛУГИ</b>		<b>250.000</b>	<b>0</b>
425	Договорни услуги		250.000	0
<b>47</b>	<b>СОЦИЈАЛНИ БЕНЕФИЦИИ</b>		<b>100.000</b>	<b>0</b>
474	Плаќања на надоместоци од Фондот за здравствено осигурување		100.000	0



Член 6

Во членот 6 во Билансот на приходи и Билансот на расходи на Буџетот на Агенција за вработување на Република Северна Македонија за 2020 година, се вршат следните измени:

**66003 АГЕНЦИЈА ЗА ВРАБОТУВАЊЕ НА РЕПУБЛИКА СЕВЕРНА МАКЕДОНИЈА**

во илјади денари

**Биланс на приходи по ставка и намена**

**3.497.000**

**3.509.500**

Категорија	Ставка	О П И С	Буџет 2020	Ребаланс 2020
<b>71</b>		<b>ДАНОЧНИ ПРИХОДИ</b>	<b>2.865.000</b>	<b>2.909.500</b>
71	712	Придонеси за социјално осигурување	2.865.000	2.909.500
<b>72</b>		<b>НЕДАНОЧНИ ПРИХОДИ</b>	<b>13.995</b>	<b>19.995</b>
72	723	Такси и надоместоци	2.500	2.500
72	725	Други неданочни приходи	11.495	17.495
<b>73</b>		<b>КАПИТАЛНИ ПРИХОДИ</b>	<b>5</b>	<b>5</b>
73	734	Приходи од дивиденди	5	5
<b>74</b>		<b>ТРАНСФЕРИ И ДОНАЦИИ</b>	<b>618.000</b>	<b>580.000</b>
74	741	Трансфери од други нивоа на власт	618.000	580.000

**66003 АГЕНЦИЈА ЗА ВРАБОТУВАЊЕ НА РЕПУБЛИКА СЕВЕРНА МАКЕДОНИЈА**

во илјади денари

**Биланс на расходи по ставка и намена**

**3.497.000**

**3.509.500**

Категорија	Ставка	О П И С	Буџет 2020	Ребаланс 2020
<b>40</b>		<b>ПЛАТИ И НАДОМЕСТОЦИ</b>	<b>221.000</b>	<b>213.500</b>
40	401	Основни плати	159.000	156.000
40	402	Придонеси за социјално осигурување	62.000	57.500
<b>42</b>		<b>СТОКИ И УСЛУГИ</b>	<b>59.000</b>	<b>61.500</b>
42	420	Патни и дневни расходи	850	850
42	421	Комунални услуги, греење, комуникација и транспорт	40.000	40.000
42	423	Материјали и ситен инвентар	3.400	3.400
42	424	Поправки и тековно одржување	2.905	2.905
42	425	Договорни услуги	7.595	9.095
42	426	Други тековни расходи	4.250	5.250
<b>46</b>		<b>СУБВЕНЦИИ И ТРАНСФЕРИ</b>	<b>1.000</b>	<b>1.000</b>
46	464	Разни трансфери	650	650
46	465	Исплата по извршни исправи	350	350
<b>47</b>		<b>СОЦИЈАЛНИ БЕНЕФИЦИИ</b>	<b>3.186.000</b>	<b>3.217.000</b>
47	473	Плаќања на надоместоци од Агенцијата за вработување	3.186.000	3.217.000
<b>48</b>		<b>КАПИТАЛНИ РАСХОДИ</b>	<b>30.000</b>	<b>16.500</b>
48	480	Купување на опрема и машини	14.000	7.000
48	481	Градежни објекти	16.000	9.500

## Член 7

Приходите и расходите на Буџетот на Агенцијата за вработување на Република Северна Македонија за 2020 година утврдени во член 6 се распоредуваат по поблиски намени во посебниот дел

## АГЕНЦИЈА ЗА ВРАБОТУВАЊЕ НА РЕПУБЛИКА СЕВЕРНА МАКЕДОНИЈА

## II Посебен дел

во илјади денари

3.497.000

3.509.500

Програма Потпрограма Категорија Ставка	О П И С		
		Буџет 2020	Ребаланс 2020
<b>1</b>	<b>АДМИНИСТРАЦИЈА</b>	<b>311.000</b>	<b>292.500</b>
<b>10</b>	<b>АДМИНИСТРАЦИЈА</b>	<b>311.000</b>	<b>292.500</b>
<b>40</b>	<b>ПЛАТИ И НАДОМЕСТОЦИ</b>	<b>221.000</b>	<b>213.500</b>
401	Основни плати	159.000	156.000
402	Придонеси за социјално осигурување	62.000	57.500
<b>42</b>	<b>СТОКИ И УСЛУГИ</b>	<b>59.000</b>	<b>61.500</b>
420	Патни и дневни расходи	измена 850	<u>850</u>
421	Комунални услуги, греење, комуникација и транспорт	измена 40.000	<u>40.000</u>
423	Материјали и ситен инвентар	измена 3.400	<u>3.400</u>
424	Поправки и тековно одржување	измена 2.905	<u>2.905</u>
425	Договорни услуги	измена 7.595	<u>9.095</u>
426	Други тековни расходи	измена 4.250	<u>5.250</u>
<b>46</b>	<b>СУБВЕНЦИИ И ТРАНСФЕРИ</b>	<b>1.000</b>	<b>1.000</b>
464	Разни трансфери	650	650
465	Исплата по извршни исправи	350	350
<b>48</b>	<b>КАПИТАЛНИ РАСХОДИ</b>	<b>30.000</b>	<b>16.500</b>
480	Купување на опрема и машини	14.000	7.000

481	Градежни објекти	16.000	9.500
<b>2</b>	<b>ОСИГУРУВАЊЕ НА НЕВРАБОТЕНИ ЛИЦА</b>	<b>1.710.000</b>	<b>1.850.000</b>
<b>20</b>	<b>ОСИГУРУВАЊЕ НА НЕВРАБОТЕНИ ЛИЦА</b>	<b>1.710.000</b>	<b>1.850.000</b>
<b>47</b>	<b>СОЦИЈАЛНИ БЕНЕФИЦИИ</b>	<b>1.710.000</b>	<b>1.850.000</b>
473	Плаќања на надоместоци од Агенцијата за вработување	1.710.000	1.850.000
<b>Б</b>	<b>МЕРКИ ЗА НАМАЛУВАЊЕ НА СИРОМАШТИЈАТА</b>	<b>1.311.000</b>	<b>1.311.000</b>
<b>БА</b>	<b>ПОТТИКНУВАЊЕ НА ВРАБОТУВАЊЕТО</b>	<b>1.311.000</b>	<b>1.311.000</b>
<b>47</b>	<b>СОЦИЈАЛНИ БЕНЕФИЦИИ</b>	<b>1.311.000</b>	<b>1.311.000</b>
473	Плаќања на надоместоци од Агенцијата за вработување	1.311.000	1.311.000
<b>П</b>	<b>МЕРКИ ЗА СПРАВУВАЊЕ СО COVID-19 КРИЗАТА</b>	<b>165.000</b>	<b>56.000</b>
<b>П1</b>	<b>МЕРКИ ЗА СПРАВУВАЊЕ СО COVID-19 КРИЗАТА</b>	<b>165.000</b>	<b>56.000</b>
<b>47</b>	<b>СОЦИЈАЛНИ БЕНЕФИЦИИ</b>	<b>165.000</b>	<b>56.000</b>
473	Плаќања на надоместоци од Агенцијата за вработување	165.000	56.000

Член 8

Во членот 8 во Билансот на приходи и Билансот на расходи на Буџетот на Фондот за пензиско и инвалидско осигурување на Северна Македонија за 2020 година, се вршат следните измени:

**66004 ФОНД НА ПЕНЗИСКОТО И ИНВАЛИДСКОТО ОСИГУРУВАЊЕ НА СЕВЕРНА МАКЕДОНИЈА**

во илјади денари

**Биланс на приходи по ставка и намена**

**77.343.000**

**77.822.670**

Категорија	Ставка	О П И С	Буџет 2020	Ребаланс 2020
<b>71</b>		<b>ДАНОЧНИ ПРИХОДИ</b>	<b>45.800.000</b>	<b>46.720.670</b>
71	712	Придонеси за социјално осигурување	44.464.000	45.384.670
71	714	Домашни даноци на стоки и услуги	1.336.000	1.336.000
<b>72</b>		<b>НЕДАНОЧНИ ПРИХОДИ</b>	<b>132.000</b>	<b>180.000</b>
72	723	Такси и надоместоци	26.000	26.000
72	725	Други неданочни приходи	106.000	154.000
<b>73</b>		<b>КАПИТАЛНИ ПРИХОДИ</b>	<b>11.000</b>	<b>11.000</b>
73	734	Приходи од дивиденди	11.000	11.000
<b>74</b>		<b>ТРАНСФЕРИ И ДОНАЦИИ</b>	<b>31.390.000</b>	<b>30.911.000</b>
74	741	Трансфери од други нивоа на власт	31.390.000	30.911.000
<b>77</b>		<b>ПРОДАЖБА НА ХАРТИИ ОД ВРЕДНОСТ</b>	<b>10.000</b>	<b>0</b>
77	771	Продажба на хартии од вредност	10.000	0

**66004 ФОНД НА ПЕНЗИСКОТО И ИНВАЛИДСКОТО ОСИГУРУВАЊЕ НА СЕВЕРНА МАКЕДОНИЈА**

во илјади денари

**Биланс на расходи по ставка и намена**

**77.343.000**

**77.822.670**

Категорија	Ставка	О П И С	Буџет 2020	Ребаланс 2020
<b>40</b>		<b>ПЛАТИ И НАДОМЕСТОЦИ</b>	<b>265.000</b>	<b>262.200</b>
40	401	Основни плати	189.500	188.000
40	402	Придонеси за социјално осигурување	74.000	73.000
40	404	Надоместоци	1.500	1.200
<b>42</b>		<b>СТОКИ И УСЛУГИ</b>	<b>161.801</b>	<b>165.672</b>
42	420	Патни и дневни расходи	1.880	880
42	421	Комунални услуги, греење, комуникација и транспорт	59.920	53.692
42	423	Материјали и ситен инвентар	12.450	13.250
42	424	Поправки и тековно одржување	32.400	34.700
42	425	Договорни услуги	27.100	35.100
42	426	Други тековни расходи	28.051	28.050
<b>46</b>		<b>СУБВЕНЦИИ И ТРАНСФЕРИ</b>	<b>43.199</b>	<b>6.528</b>
46	463	Трансфери до невладини организации	2.000	2.000
46	464	Разни трансфери	38.852	2.052
46	465	Исплата по извршни исправи	2.347	2.476
<b>47</b>		<b>СОЦИЈАЛНИ БЕНЕФИЦИИ</b>	<b>76.843.000</b>	<b>77.355.000</b>
47	472	Плаќања на бенефиции од Фондот за ПИОМ	76.843.000	77.355.000
<b>48</b>		<b>КАПИТАЛНИ РАСХОДИ</b>	<b>30.000</b>	<b>33.270</b>
48	480	Купување на опрема и машини	15.000	18.900
48	481	Градежни објекти	13.470	13.470
48	486	Купување на возила	1.530	900

## Член 9

Приходите и расходите на Буџетот на Фондот за пензиското и инвалидското осигурување на Северна Македонија за 2020 година утврдени во член 8 се распоредуваат по поблиски намени во посебниот дел

## ФОНД НА ПЕНЗИСКОТО И ИНВАЛИДСКОТО ОСИГУРУВАЊЕ НА СЕВЕРНА МАКЕДОНИЈА

## II Посебен дел

во илјади денари

77.343.000

77.822.670

Програма Потпрограма Категорија Ставка	О П И С		
		Буџет 2020	Ребаланс 2020
<b>1</b>	<b>АДМИНИСТРАЦИЈА</b>	<b>447.000</b>	<b>452.898</b>
<b>10</b>	<b>АДМИНИСТРАЦИЈА</b>	<b>447.000</b>	<b>452.898</b>
<b>40</b>	<b>ПЛАТИ И НАДОМЕСТОЦИ</b>	<b>265.000</b>	<b>262.200</b>
401	Основни плати	189.500	188.000
402	Придонеси за социјално осигурување	74.000	73.000
404	Надоместоци	1.500	1.200
<b>42</b>	<b>СТОКИ И УСЛУГИ</b>	<b>155.801</b>	<b>159.900</b>
420	Патни и дневни расходи	1.880	880
421	Комунални услуги, греење, комуникација и транспорт	55.420	49.420
423	Материјали и ситен инвентар	12.400	13.200
424	Поправки и тековно одржување	31.100	33.400
425	Договорни услуги	27.000	35.000
426	Други тековни расходи	28.001	28.000
	измена		
<b>46</b>	<b>СУБВЕНЦИИ И ТРАНСФЕРИ</b>	<b>3.199</b>	<b>4.528</b>
464	Разни трансфери	852	2.052
465	Исплата по извршни исправи	2.347	2.476
<b>48</b>	<b>КАПИТАЛНИ РАСХОДИ</b>	<b>23.000</b>	<b>26.270</b>

480	Купување на опрема и машини		15.000	18.900
481	Градежни објекти	измена	6.470	<u>6.470</u>
486	Купување на возила		1.530	900
<b>2</b>	<b>ПЕНЗИСКО И ИНВАЛИДСКО ОСИГУРУВАЊЕ</b>		<b>76.881.000</b>	<b>77.355.000</b>
<b>20</b>	<b>ПЕНЗИСКО И ИНВАЛИДСКО ОСИГУРУВАЊЕ</b>		<b>76.881.000</b>	<b>77.355.000</b>
<b>46</b>	<b>СУБВЕНЦИИ И ТРАНСФЕРИ</b>		<b>38.000</b>	<b>0</b>
464	Разни трансфери		38.000	0
<b>47</b>	<b>СОЦИЈАЛНИ БЕНЕФИЦИИ</b>		<b>76.843.000</b>	<b>77.355.000</b>
472	Плаќања на бенефиции од Фондот за ПИОМ		76.843.000	77.355.000
<b>3</b>	<b>ИНТЕРНАТСКО СМЕСТУВАЊЕ НА ДЕЦА СО ПРЕЧКИ ВО ПСИХОФИЗИЧКИОТ РАЗВОЈ</b>		<b>2.000</b>	<b>2.000</b>
<b>30</b>	<b>ИНТЕРНАТСКО СМЕСТУВАЊЕ НА ДЕЦА СО ПРЕЧКИ ВО ПСИХОФИЗИЧКИОТ РАЗВОЈ</b>		<b>2.000</b>	<b>2.000</b>
<b>46</b>	<b>СУБВЕНЦИИ И ТРАНСФЕРИ</b>		<b>2.000</b>	<b>2.000</b>
463	Трансфери до невладини организации		2.000	2.000
<b>4</b>	<b>ТРОШОЦИ ЗА ДОМОВИТЕ ЗА ЖИВЕЕЊЕ НА КОРИСНИЦИТЕ НА ПЕНЗИЈА</b>		<b>13.000</b>	<b>12.772</b>
<b>40</b>	<b>ТРОШОЦИ ЗА ДОМОВИТЕ ЗА ЖИВЕЕЊЕ НА КОРИСНИЦИТЕ НА ПЕНЗИЈА</b>		<b>13.000</b>	<b>12.772</b>
<b>42</b>	<b>СТОКИ И УСЛУГИ</b>		<b>6.000</b>	<b>5.772</b>
421	Комунални услуги, греење, комуникација и транспорт		4.500	4.272
423	Материјали и ситен инвентар		50	50
424	Поправки и тековно одржување		1.300	1.300
425	Договорни услуги		100	100
426	Други тековни расходи		50	50
<b>48</b>	<b>КАПИТАЛНИ РАСХОДИ</b>		<b>7.000</b>	<b>7.000</b>
481	Градежни објекти	измена	7.000	<u>7.000</u>



### III Развоен дел на Буџетот на Република Северна Македонија за периодот 2020 - 2022 година

Раздел 04002 СЛУЖБА ЗА ОПШТИ И ЗАЕДНИЧКИ РАБОТИ НА ВЛАДАТА НА РСМ

Потпрограма 1А РЕКОНСТРУКЦИЈА НА ЗГРАДИ НА ВЛАДИНИ ОРГАНИ

Опис и цели Преку оваа потпрограма ќе се реализираат активности поврзани со вршење на градежни работи и реконструкции во објекти на Владата на Република Северна Македонија.

во илјади денари

Извор на финансирање Категорија	Година			
	2020		2021	2022
	Буџет	Ребаланс		
<b>Основен буџет</b>	<b>7.300</b>	<b>4.300</b>	<b>31.300</b>	<b>31.300</b>
630 48 КАПИТАЛНИ РАСХОДИ	7.300	4.300	31.300	31.300
<b>Вкупно</b>	<b>7.300</b>	<b>4.300</b>	<b>31.300</b>	<b>31.300</b>

Потпрограма 1Б ИЗГРАДБА И РЕКОНСТРУКЦИЈА НА АДМИНИСТРАТИВНИ ЗГРАДИ НА ДРЖАВНИ ОРГАНИ

Опис и цели Во рамките на оваа потпрограма се предвидени активности поврзани со изградба и реконструкција на административни згради на државни органи.

во илјади денари

Извор на финансирање Категорија	Година			
	2020		2021	2022
	Буџет	Ребаланс		
<b>Основен буџет</b>	<b>150.000</b>	<b>177.500</b>	<b>365.500</b>	<b>365.500</b>
630 48 КАПИТАЛНИ РАСХОДИ	150.000	177.500	365.500	365.500
<b>Вкупно</b>	<b>150.000</b>	<b>177.500</b>	<b>365.500</b>	<b>365.500</b>

**Раздел 05001 МИНИСТЕРСТВО ЗА ОДБРАНА**

Потпрограма 1А МОДЕРНИЗАЦИЈА ВО МО

Опис и цели Основна цел на оваа потпрограма е осовременување, техничко доопремување и функционално поврзување на комуникациско-информатичките системи. Активностите ќе бидат насочени кон модернизација на комуникациските системи, интегрирање на комуникациски мрежи и услуги, како и сајбер одбрана. Со реализација на планираните активности се очекува поголема безбедност и заштита на податоците кои РСМ и Министерството за одбрана ќе ги разменуваат со НАТО структурите како и со останатите земји членки на НАТО.

во илјади денари

Извор на финансирање Категорија	Година			
	2020		2021	2022
	Буџет	Ребаланс		
<b>Основен буџет</b>	<b>37.000</b>	<b>26.000</b>	<b>33.000</b>	<b>33.000</b>
630 48 КАПИТАЛНИ РАСХОДИ	37.000	26.000	33.000	33.000
<b>Донации</b>	<b>153.247</b>	<b>152.247</b>	<b>148.000</b>	<b>148.000</b>
785 48 КАПИТАЛНИ РАСХОДИ	153.247	152.247	148.000	148.000
<b>Вкупно</b>	<b>190.247</b>	<b>178.247</b>	<b>181.000</b>	<b>181.000</b>

Потпрограма 5Б ИЗГРАДБА И РЕКОНСТРУКЦИЈА НА ОБЈЕКТИ И ИНФРАСТРУКТУРА

Опис и цели Основната цел на оваа потпрограма е подобрување на условите за функционирање и извршување на работните задачи на МО и АРСМ. Активностите ќе бидат насочени кон реконструкција и адаптација на дотраените објекти и инсталации на АРСМ, заради подобрување на условите за функционирање и извршување на работните задачи на МО и АРСМ.

во илјади денари

Извор на финансирање Категорија	Година			
	2020		2021	2022
	Буџет	Ребаланс		
<b>Основен буџет</b>	<b>163.000</b>	<b>163.000</b>	<b>213.000</b>	<b>213.000</b>
630 48 КАПИТАЛНИ РАСХОДИ	150.000	150.000	200.000	200.000
631 48 КАПИТАЛНИ РАСХОДИ	13.000	13.000	13.000	13.000
<b>Вкупно</b>	<b>163.000</b>	<b>163.000</b>	<b>213.000</b>	<b>213.000</b>

**Раздел 05001 МИНИСТЕРСТВО ЗА ОДБРАНА**

Потпрограма ВА ИНТЕГРАЦИЈА ВО НАТО

Опис и цели Основната цел на оваа потпрограма е одржување и подобрување на постоечкото ниво на борбена способност на АРСМ и се однесува на опремување и модернизација на АРСМ со цел компатибилност со силите на НАТО и активно партиципирање во колективните системи за безбедност. Со реализација на планираните активности се очекува зголемување на борбената способност и постигнување на интероперабилност со НАТО алијансата во делот на набавка на нова опрема за модернизација на Армијата. Планираните средства на оваа потпрограма се за набавка на опрема согласно Планот за опремување и модернизација на Армијата кој е составен дел од Долгорочниот план за развој на одбранбените способности 2019-2028 (ДПРОС).

во илјади денари

Извор на финансирање Категорија	Година			
	2020		2021	2022
	Буџет	Ребаланс		
<b>Основен буџет</b>	<b>800.000</b>	<b>820.000</b>	<b>3.398.000</b>	<b>4.077.000</b>
630 48 КАПИТАЛНИ РАСХОДИ	800.000	820.000	3.398.000	4.077.000
<b>Вкупно</b>	<b>800.000</b>	<b>820.000</b>	<b>3.398.000</b>	<b>4.077.000</b>

**Раздел 05003 ДИРЕКЦИЈА ЗА ЗАШТИТА И СПАСУВАЊЕ**

Потпрограма МА ПОМОШ ПРИ ТРАНЗИЦИЈА И ИНСТИТУЦИОНАЛНА НАДГРАДБА

Опис и цели Терминот Програми и Агенции на Заедницата е интегриран сет на активности усвоен од ЕУ поради промовирање на соработката помеѓу земјите членки на ЕУ во различни специфични области поврзани со политиките на ЕУ во период од неколку години кои се подготвуваат врз база на алокации од Генералниот Буџет на ЕУ. Учество во Програми и Агенции на Заедницата е овозможено и на земјите кандидати за членство во ЕУ и истите би им биле од голема корист за запознавање на нивните граѓани со политиките и методи на ЕУ. Секоја земја сама одлучува во кои Програми на Заедницата има интерес да учествува, а самото учество подразбира обврска за плаќање на влезен билет (entry ticket) во Буџетот на ЕУ. Средствата планирани во рамките на оваа потпрограма се наменети за плаќање на влезен билет (entry ticket) во Буџетот на ЕУ.

во илјади денари

Извор на финансирање	Година			
	2020		2021	2022
Категорија	Буџет	Ребаланс		
<b>Основен буџет</b>	<b>400</b>	<b>400</b>	<b>1.300</b>	<b>1.400</b>
630 42 СТОКИ И УСЛУГИ	400	400	1.300	1.400
<b>Вкупно</b>	<b>400</b>	<b>400</b>	<b>1.300</b>	<b>1.400</b>

**Раздел 05004 ЦЕНТАР ЗА УПРАВУВАЊЕ СО КРИЗИ**

Потпрограма ЗА ВОСПОСТАВУВАЊЕ НА КОМУНИКАЦИСКО - ИНФОРМАТИВЕН СИСТЕМ СО ЕДИНСТВЕН БРОЈ НА ПОВИКУВАЊЕ

Опис и цели Воспоставување на комуникациско-информативен систем со единствен повикувачки број за итни повици Е-112 со дефинирање на идната поставеност на системот за рано предупредување и тревожење на граѓаните во Република Северна Македонија. Со воспоставување на Е-112 ќе се обезбеди единствена комуникациско – координативна поддршка за сите служби за итна помош.

во илјади денари

Извор на финансирање	Година			
	2020		2021	2022
Категорија	Буџет	Ребаланс		
<b>Основен буџет</b>	<b>5.550</b>	<b>1.550</b>	<b>10.000</b>	<b>5.000</b>
630 42 СТОКИ И УСЛУГИ	0	0	9.500	4.500
630 48 КАПИТАЛНИ РАСХОДИ	5.550	1.550	500	500
<b>Вкупно</b>	<b>5.550</b>	<b>1.550</b>	<b>10.000</b>	<b>5.000</b>

**Раздел 06001 МИНИСТЕРСТВО ЗА ВНАТРЕШНИ РАБОТИ**

Потпрограма 2А РЕФОРМИ ВО ПОЛИЦИЈА

Опис и цели Во рамките на оваа потпрограма се предвидени активности од Проектот Реформи на полицијата преку кои ќе се овозможи креирање на современа полиција, согласно ЕУ стандардите, одржување на поволна безбедносна состојба, спроведување на владеење на правото согласно националното законодавство, вклучување во регулативите и стандардите на ЕУ во сите аспекти на полициското работење. Воедно, ќе се постигне подобро, поефикасно и поефективно функционирање на полициските служби, висока стапка на откривање на криминал и повисока стапка на кривично гонење.

во илјади денари

Извор на финансирање Категорија	Година			
	2020		2021	2022
	Буџет	Ребаланс		
<b>Основен буџет</b>	<b>500.018</b>	<b>324.073</b>	<b>357.000</b>	<b>409.000</b>
630 48 КАПИТАЛНИ РАСХОДИ	500.018	324.073	357.000	409.000
<b>Вкупно</b>	<b>500.018</b>	<b>324.073</b>	<b>357.000</b>	<b>409.000</b>

Потпрограма 2Б РЕКОНСТРУКЦИЈА И ОПРЕМУВАЊЕ НА ЗГРАДИ

Опис и цели Во рамки на оваа потпрограма опфатени се активности поврзани со изградба, реконструкција и адаптација на објекти на полициските станици, граничните премини и сместувачките капацитети на Министерството за внатрешни работи за одмор и рекреација, кои воедно се користат и за одржување на обуки, семинари, состаноци и сл.

во илјади денари

Извор на финансирање Категорија	Година			
	2020		2021	2022
	Буџет	Ребаланс		
<b>Основен буџет</b>	<b>60.000</b>	<b>48.000</b>	<b>70.000</b>	<b>70.000</b>
630 48 КАПИТАЛНИ РАСХОДИ	60.000	48.000	70.000	70.000
<b>Вкупно</b>	<b>60.000</b>	<b>48.000</b>	<b>70.000</b>	<b>70.000</b>

**Раздел 07002 УПРАВА ЗА ИЗВРШУВАЊЕ НА САНКЦИИ**

Потпрограма 3А ИЗГРАДБА, РЕКОНСТРУКЦИЈА И ОПРЕМУВАЊЕ НА КАЗНЕНО-ПОПРАВНИТЕ УСТАНОВИ

Опис и цели Основната цел на оваа потпрограма е зголемување и подобрување на сместувачките капацитети во казнено – поправните установи и обезбедување на сметувачки капацитети за извршување на мерката воспитно поправен дом.

во илјади денари

Извор на финансирање Категорија	Година			
	2020		2021	2022
	Буџет	Ребаланс		
<b>Основен буџет</b>	<b>20.461</b>	<b>11.961</b>	<b>77.000</b>	<b>145.500</b>
630 48 КАПИТАЛНИ РАСХОДИ	20.461	11.961	77.000	145.500
<b>Самофинансирачки активности</b>	<b>3.835</b>	<b>3.835</b>	<b>5.300</b>	<b>7.200</b>
787 48 КАПИТАЛНИ РАСХОДИ	3.835	3.835	5.300	7.200
<b>Вкупно</b>	<b>24.296</b>	<b>15.796</b>	<b>82.300</b>	<b>152.700</b>

Потпрограма 3Б РЕФОРМИ НА КАЗНЕНО-ПОПРАВНИТЕ УСТАНОВИ

Опис и цели Во рамките на оваа потпрограма е опфатен Проектот за реконструкција на казнено-поправните установи, финансиран со заем од Банката за развој при Советот на Европа. Основната цел на овој проект е унапредување на процесот на извршување на санкциите преку остварување и унапредување на човековите права во однос на условите за сместување, хигиената, здравствената заштита и слободните активности на осудените и притворените лица.

во илјади денари

Извор на финансирање Категорија	Година			
	2020		2021	2022
	Буџет	Ребаланс		
<b>Основен буџет</b>	<b>12.768</b>	<b>12.768</b>	<b>77.490</b>	<b>99.630</b>
630 42 СТОКИ И УСЛУГИ	925	925	1.161	1.791
630 48 КАПИТАЛНИ РАСХОДИ	11.843	11.843	76.329	97.839
<b>Заеми</b>	<b>200.000</b>	<b>126.683</b>	<b>369.000</b>	<b>492.000</b>
786 42 СТОКИ И УСЛУГИ	6.450	6.450	6.450	9.950
786 48 КАПИТАЛНИ РАСХОДИ	193.550	120.233	362.550	482.050
<b>Вкупно</b>	<b>212.768</b>	<b>139.451</b>	<b>446.490</b>	<b>591.630</b>

**Раздел 08001 МИНИСТЕРСТВО ЗА НАДВОРЕШНИ РАБОТИ**

Потпрограма ВА ИНТЕГРАЦИЈА ВО НАТО

Опис и цели Со оваа Владина потпрограма ќе се реализираат предвидените активности согласно остварената стратешката цел на Република Северна Македонија и полноправното членство во НАТО Алијансата.

во илјади денари

Извор на финансирање Категорија	Година			
	2020		2021	2022
	Буџет	Ребаланс		
<b>Основен буџет</b>	<b>7.000</b>	<b>15.740</b>	<b>16.836</b>	<b>17.036</b>
630 42 СТОКИ И УСЛУГИ	7.000	8.100	16.336	16.536
630 48 КАПИТАЛНИ РАСХОДИ	0	7.640	500	500
<b>Вкупно</b>	<b>7.000</b>	<b>15.740</b>	<b>16.836</b>	<b>17.036</b>

**Раздел 09001 МИНИСТЕРСТВО ЗА ФИНАНСИИ**

Потпрограма 2А ПРОЕКТ ЗА ПОДОБРУВАЊЕ НА ОПШТИНСКИТЕ УСЛУГИ

Опис и цели Во рамки на оваа потпрограма опфатен е Проектот за подобрување на општинските услуги, финансиски поддржан со заем од Меѓународната банка за обнова и развој - Светска банка. Основна цел на проектот е преку финансирање на општините, по пат на задолжување со „он-лендинг“ аранжман, да се овозможи реализација на општински проекти кои преку зголемување на приходите или намалување на трошоците на општината ќе придонесат кон подобрување на нејзините перформанси, квалитетот на комуналните и другите општински услуги, како и развој и зајакнување на општинските надлежности и функции уредени со Законот за единиците на локалната самоуправа.

во илјади денари

Извор на финансирање Категорија	Година			
	2020		2021	2022
	Буџет	Ребаланс		
<b>Заеми</b>	<b>448.250</b>	<b>652.200</b>	<b>436.110</b>	<b>537.610</b>
786 42 СТОКИ И УСЛУГИ	26.500	28.950	25.400	25.400
786 48 КАПИТАЛНИ РАСХОДИ	421.750	623.250	410.710	512.210
<b>Вкупно</b>	<b>448.250</b>	<b>652.200</b>	<b>436.110</b>	<b>537.610</b>

**Раздел 09002 МИНИСТЕРСТВО ЗА ФИНАНСИИ - ФУНКЦИИ НА ДРЖАВАТА**

Потпрограма МА ПОМОШ ПРИ ТРАНЗИЦИЈА И ИНСТИТУЦИОНАЛНА НАДГРАДБА

Опис и цели Во рамките на првата компонента од инструментот за претпристапна помош ИПА се опфатени проекти кои се реализираат преку повеќе министерства и државни органи во следниве области: а) Добро владеење и владеење на правото во кој проектите имаат за цел исполнување на политичките критериуми, градење на институциите и јакнење на капацитетите за децентрализирано управување со фондовите од ЕУ б) Економски развој и социјална кохезија во кој проектите се наменети за подобрување на инвестиционата клима, подобрување на административните капацитети на централно и локално ниво во областа на фискалната политика и институционалната надградба во областа на регионалната политика како придонес за подобра имплементација на националните и регионалните развојни планови в) Асquis во кој проектите се поврзани со законодавството на ЕУ во областа на јавните финансии, статистика, царинско работење, институционално зајакнување на капацитетите на регулаторните тела, дирекции, инспекторати и управување со земјиштето г) Техничка помош во кој проектите се наменети за поддршка при подготовка на проекти.

во илјади денари

Извор на финансирање Категорија	Година			
	2020		2021	2022
	Буџет	Ребаланс		
<b>Основен буџет</b>	<b>35.700</b>	<b>30.400</b>	<b>0</b>	<b>0</b>
630 42 СТОКИ И УСЛУГИ	28.200	26.300	0	0
630 46 СУБВЕНЦИИ И ТРАНСФЕРИ	6.300	2.900	0	0
630 48 КАПИТАЛНИ РАСХОДИ	1.200	1.200	0	0
<b>Донации</b>	<b>92.300</b>	<b>91.700</b>	<b>0</b>	<b>0</b>
785 42 СТОКИ И УСЛУГИ	92.300	88.300	0	0
785 46 СУБВЕНЦИИ И ТРАНСФЕРИ	0	3.010	0	0
785 48 КАПИТАЛНИ РАСХОДИ	0	390	0	0
<b>Вкупно</b>	<b>128.000</b>	<b>122.100</b>	<b>0</b>	<b>0</b>



**Раздел 09002 МИНИСТЕРСТВО ЗА ФИНАНСИИ - ФУНКЦИИ НА ДРЖАВАТА**

Потпрограма МВ РЕГИОНАЛЕН РАЗВОЈ

Опис и цели Третата компонента од инструментот за предпристапна помош ИПА има за цел да ја подготви земјата за користење на средствата од Структурните и Кохезионите фондови на ЕУ. Со оперативната програма за регионален развој ќе се финансираат проекти во областа на транспортот и во областа на животната средина. Овие проекти ќе придонесат за модернизирање на патната и железничка инфраструктура во Република Северна Македонија. Во секторот животна средина се финансираат активности за проектирање и изградба на пречистителни станици и канализациски мрежи во Република Северна Македонија. Во реализацијата на проектите финансирани во рамките на третата компонента на ИПА се Министерството за транспорт и врски и Министерството за животна средина и просторно планирање.

во илјади денари

Извор на финансирање Категорија	Г о д и н а			
	2020		2021	2022
	Буџет	Ребаланс		
<b>Основен буџет</b>	<b>2.400</b>	<b>10.400</b>	<b>0</b>	<b>0</b>
630 48 КАПИТАЛНИ РАСХОДИ	2.400	10.400	0	0
<b>Заеми</b>	<b>246.000</b>	<b>112.300</b>	<b>0</b>	<b>0</b>
786 48 КАПИТАЛНИ РАСХОДИ	246.000	112.300	0	0
<b>Вкупно</b>	<b>248.400</b>	<b>122.700</b>	<b>0</b>	<b>0</b>

Потпрограма МД РУРАЛЕН РАЗВОЈ

Опис и цели Петтата компонента од инструментот за претпристапна помош ИПА ги поддржува проектите кои ќе овозможат достигнување на стандардите на ЕУ воспоставени во областа на земјоделското производство, како и преработка на храна и руралниот развој. Помошта преку оваа компонента е насочена кон поддршка на проекти поврзани со инвестиции во земјоделски и преработувачки капацитети и маркетинг на земјоделски производи и риба, како и подобрување и развој на руралната инфраструктура и обука на земјоделците.

во илјади денари

Извор на финансирање Категорија	Г о д и н а			
	2020		2021	2022
	Буџет	Ребаланс		
<b>Донации</b>	<b>171.600</b>	<b>320.000</b>	<b>304.000</b>	<b>0</b>
785 48 КАПИТАЛНИ РАСХОДИ	171.600	320.000	304.000	0
<b>Вкупно</b>	<b>171.600</b>	<b>320.000</b>	<b>304.000</b>	<b>0</b>

**Раздел 09002 МИНИСТЕРСТВО ЗА ФИНАНСИИ - ФУНКЦИИ НА ДРЖАВАТА**

Потпрограма МЕ ИНСТРУМЕНТ ЗА ПРЕТПРИСТАПНА ПОМОШ - ИПА2

Опис и цели Почнувајќи од 2016 година Република Северна Македонија ќе продолжи да користи финансиска помош од Европската комисија преку Инструментот за претпристапна помош - ИПА 2 во рамките на новата финансиска перспектива за периодот 2014-2020. Во рамките на новата финансиска перспектива се опфатени проекти кои се реализираат преку повеќе министерства во следниве области: реформи во подготовката за членство во ЕУ и градење на капацитетите на поврзаните институции, економски и регионален развој, вработување, образование, промоција на родова еднаквост и развој на човекови ресурси, земјоделство и рурален развој и регионална и територијална соработка.

во илјади денари

Извор на финансирање Категорија	Година			
	2020		2021	2022
	Буџет	Ребаланс		
<b>Основен буџет</b>	<b>592.323</b>	<b>355.223</b>	<b>989.000</b>	<b>708.000</b>
630 42 СТОКИ И УСЛУГИ	53.223	31.223	55.000	122.000
630 46 СУБВЕНЦИИ И ТРАНСФЕРИ	6.300	8.400	21.000	6.000
630 48 КАПИТАЛНИ РАСХОДИ	532.800	315.600	913.000	580.000
<b>Донации</b>	<b>2.742.659</b>	<b>1.485.400</b>	<b>3.996.000</b>	<b>3.501.000</b>
785 42 СТОКИ И УСЛУГИ	596.059	490.000	716.000	825.000
785 46 СУБВЕНЦИИ И ТРАНСФЕРИ	81.200	85.440	143.000	40.000
785 48 КАПИТАЛНИ РАСХОДИ	2.065.400	909.960	3.137.000	2.636.000
<b>Вкупно</b>	<b>3.334.982</b>	<b>1.840.623</b>	<b>4.985.000</b>	<b>4.209.000</b>

**Раздел 09003 ЦАРИНСКА УПРАВА НА РЕПУБЛИКА СЕВЕРНА МАКЕДОНИЈА**

Потпрограма МА ПОМОШ ПРИ ТРАНЗИЦИЈА И ИНСТИТУЦИОНАЛНА НАДГРАДБА

Опис и цели Во рамки на оваа потпрограма предвидени се проекти кои се однесуваат на областите добро владеење и владеење на правото, економски развој и социјална кохезија, како и асquis и техничка помош. Програмата на Заедницата "Customs" е основана со цел да биде поддршка на царинските администрации на земјите учеснички, во олеснување на трговијата и поедноставување и забрзување на процедурите, притоа чувајќи ги безбедноста и сигурноста на граѓаните и финансиските интереси на Европската Заедница.

во илјади денари

Извор на финансирање Категорија	Г о д и н а			
	2020		2021	2022
	Буџет	Ребаланс		
<b>Основен буџет</b>	<b>4.422</b>	<b>4.422</b>	<b>0</b>	<b>0</b>
630 42 СТОКИ И УСЛУГИ	4.422	4.422	0	0
<b>Донации</b>	<b>4.340</b>	<b>2.340</b>	<b>0</b>	<b>0</b>
785 42 СТОКИ И УСЛУГИ	4.340	2.340	0	0
<b>Вкупно</b>	<b>8.762</b>	<b>6.762</b>	<b>0</b>	<b>0</b>

Потпрограма МБ ПРЕКУГРАНИЧНА СОРАБОТКА

Опис и цели Втората компонента од ИПА има за цел да ја зајакне соработката помеѓу пограничните региони на Република Северна Македонија со сите соседни земји со цел обезбедување и развој на добрососедските односи, зајакнување на стабилноста, безбедноста и просперитетот во заедничките односи на сите земји и поттикнување на нивниот рамномерен развој. Во рамки на оваа потпрограма Царинската управа го спроведува проектот „Развој на гранична инфраструктура помеѓу Република Северна Македонија и Република Грција“. Целта на овој проект е одржлив транспорт и подобрување на јавната инфраструктура, во насока на намалување на времето на патување во патниот сообраќај, безбедно преминување на границата и промоција на енергетска ефикасност кон „зелен“ транспорт.

во илјади денари

Извор на финансирање Категорија	Г о д и н а			
	2020		2021	2022
	Буџет	Ребаланс		
<b>Донации</b>	<b>1.452</b>	<b>1.452</b>	<b>40.078</b>	<b>0</b>
785 42 СТОКИ И УСЛУГИ	1.226	1.226	9.226	0
785 48 КАПИТАЛНИ РАСХОДИ	226	226	30.852	0
<b>Вкупно</b>	<b>1.452</b>	<b>1.452</b>	<b>40.078</b>	<b>0</b>

Раздел 10001 МИНИСТЕРСТВО ЗА ЕКОНОМИЈА

Потпрограма ЗД ГАСИФИКАЦИЈА

Опис и цели Со оваа потпрограма опфатени се активности за изградба на Национален гасоводен систем во Република Северна Македонија, со цел снабдување на стопанството, јавниот сектор и домаќинствата со евтина и еколошка енергија, а истовремено и намалување на емисијата на штетни гасови во атмосферата. Во овие рамки се опфатени дополнителните инвестициони вложувања и трошоци за проектите кои се во тек на реализација (Градба на Магистрален гасовод Штип-Неготино, Неготино – Битола и Скопје - Гостивар), како и трошоците за идните проекти поврзани со изработка и ревизија на проектна документација, експропријација и други инвестициски трошоци.

во илјади денари

Извор на финансирање Категорија	Година			
	2020		2021	2022
	Буџет	Ребаланс		
<b>Основен буџет</b>	<b>22.000</b>	<b>10.000</b>	<b>0</b>	<b>0</b>
630 48 КАПИТАЛНИ РАСХОДИ	22.000	10.000	0	0
<b>Вкупно</b>	<b>22.000</b>	<b>10.000</b>	<b>0</b>	<b>0</b>

Потпрограма ДГ ПОДДРШКА НА РАЗВОЈОТ НА МАЛИ И СРЕДНИ ПРЕТПРИЈАТИЈА

Опис и цели Во рамките на оваа потпрограма опфатени се активностите за поддршка и развој на малите и средни претпријатија, јакнење на постојната инфраструктура и подобрување на деловното опкружување, претприемништвото и конкурентноста.

во илјади денари

Извор на финансирање Категорија	Година			
	2020		2021	2022
	Буџет	Ребаланс		
<b>Основен буџет</b>	<b>22.040</b>	<b>20.540</b>	<b>62.300</b>	<b>60.750</b>
630 42 СТОКИ И УСЛУГИ	0	0	4.300	3.250
630 46 СУБВЕНЦИИ И ТРАНСФЕРИ	22.040	20.540	58.000	57.500
<b>Вкупно</b>	<b>22.040</b>	<b>20.540</b>	<b>62.300</b>	<b>60.750</b>

**Раздел 10001 МИНИСТЕРСТВО ЗА ЕКОНОМИЈА**

Потпрограма МА ПОМОШ ПРИ ТРАНЗИЦИЈА И ИНСТИТУЦИОНАЛНА НАДГРАДБА

Опис и цели Терминот Програми и Агенции на Заедницата е интегриран сет на активности усвоен од ЕУ поради промовирање на соработката помеѓу земјите членки на ЕУ во различни специфични области поврзани со политиките на ЕУ во период од неколку години кои се подготвуваат врз база на алокации од Генералниот Буџет на ЕУ. Учество во Програми и Агенции на Заедницата е овозможено и на земјите кандидати за членство во ЕУ и истите би им биле од голема корист за запознавање на нивните граѓани со политиките и методи на ЕУ. Секоја земја сама одлучува во кои Програми на Заедницата има интерес да учествува, а самото учество подразбира обврска за плаќање на влезен билет (entry ticket) во Буџетот на ЕУ. Министерството за економија е носител на Програмата за конкурентност и иновација која има за цел обединување во заедничкото подрачје на конкурентноста, продуктивноста, иновативниот капацитет и одржливиот развој. Средствата планирани во рамките на оваа потпрограма се наменети за плаќање на влезен билет (entry ticket) во Буџетот на ЕУ.

во илјади денари

Извор на финансирање Категорија	Година			
	2020		2021	2022
	Буџет	Ребаланс		
<b>Основен буџет</b>	<b>6.350</b>	<b>6.350</b>	<b>6.800</b>	<b>7.400</b>
630 42 СТОКИ И УСЛУГИ	6.350	6.350	6.800	7.400
<b>Донации</b>	<b>0</b>	<b>360</b>	<b>0</b>	<b>0</b>
785 42 СТОКИ И УСЛУГИ	0	360	0	0
<b>Вкупно</b>	<b>6.350</b>	<b>6.710</b>	<b>6.800</b>	<b>7.400</b>

**Раздел 10004 ДИРЕКЦИЈА ЗА ТЕХНОЛОШКИ ИНДУСТРИСКИ РАЗВОЈНИ ЗОНИ**

Потпрограма ДВ ТЕХНОЛОШКИ ИНДУСТРИСКИ РАЗВОЈНИ ЗОНИ

Опис и цели Во рамките на оваа потпрограма опфатени се активности поврзани со изработка на проектна документација и градба на основна внатрешна и надворешна сообраќајна и техничка инфраструктура (водоводна мрежа, атмосферска и фекална канализација со пропратни објекти), изградба на електротехничка инфраструктура-осветлување на изведени сообраќајници, продолжување со градежни активности во истите со динамика на изградба согласно потребите на секоја зона, како и инфраструктурно доуредување на постоечките зони. Со оваа потпрограма опфатени се следните зони: ТИРЗ Скопје 1, ТИРЗ Скопје 2, ТИРЗ Скопје 3, ТИРЗ Штип, ТИРЗ Тетово, ТИРЗ Прилеп, ТИРЗ Струга, ТИРЗ Струмица, ТИРЗ Кичево, ТИРЗ Куманово, ИЗ Липково и ИЗ Косел.

во илјади денари

Извор на финансирање Категорија	Година			
	2020		2021	2022
	Буџет	Ребаланс		
<b>Основен буџет</b>	<b>258.000</b>	<b>258.000</b>	<b>475.000</b>	<b>475.000</b>
630 48 КАПИТАЛНИ РАСХОДИ	258.000	258.000	475.000	475.000
<b>Самофинансирачки активности</b>	<b>135.850</b>	<b>135.850</b>	<b>160.500</b>	<b>163.500</b>
787 48 КАПИТАЛНИ РАСХОДИ	135.850	135.850	160.500	163.500
<b>Вкупно</b>	<b>393.850</b>	<b>393.850</b>	<b>635.500</b>	<b>638.500</b>

**Раздел 12101 МИНИСТЕРСТВО ЗА ЖИВОТНА СРЕДИНА И ПРОСТОРНО ПЛАНИРАЊЕ**

Потпрограма 2Б ДОЈРАНСКО ЕЗЕРО

Опис и цели Во рамките на оваа потпрограма е опфатена монтажа на пумпи за вода во експлоатациони бунари и изградба на потисен цевковод со цел зголемување на капацитетот на извориштето на вода за обезбедување на дополнителни количини на вода за хидросистемот Дојранско Езеро и за новиот систем за наводнување Палѓурци.

во илјади денари

Извор на финансирање Категорија	Година			
	2020		2021	2022
	Буџет	Ребаланс		
<b>Основен буџет</b>	<b>47.100</b>	<b>61.930</b>	<b>55.100</b>	<b>60.150</b>
630 42 СТОКИ И УСЛУГИ	45.100	59.930	50.100	55.150
630 48 КАПИТАЛНИ РАСХОДИ	2.000	2.000	5.000	5.000
<b>Вкупно</b>	<b>47.100</b>	<b>61.930</b>	<b>55.100</b>	<b>60.150</b>

Потпрограма 2Е КОЛЕКТОРСКИ СИСТЕМ ОХРИД И СТРУГА

Опис и цели Во рамки на оваа потпрограма опфатени се инвестициските активности на новоформираното Јавно претпријатие за колекторски системи кое во почетокот ќе се грижи за санирање на критичните делови од колекторскиот систем на Охридското езеро.

во илјади денари

Извор на финансирање Категорија	Година			
	2020		2021	2022
	Буџет	Ребаланс		
<b>Основен буџет</b>	<b>110.000</b>	<b>346.000</b>	<b>0</b>	<b>0</b>
630 46 СУБВЕНЦИИ И ТРАНСФЕРИ	0	100.000	0	0
630 48 КАПИТАЛНИ РАСХОДИ	110.000	246.000	0	0
<b>Вкупно</b>	<b>110.000</b>	<b>346.000</b>	<b>0</b>	<b>0</b>

**Раздел 12101 МИНИСТЕРСТВО ЗА ЖИВОТНА СРЕДИНА И ПРОСТОРНО ПЛАНИРАЊЕ**

Потпрограма 2J УРЕДУВАЊЕ НА ПОРОЈ НА РЕЧНО КОРИТО НА РЕКА ПЕНА - ШИПКОВИЦА, ТЕТОВСКИ

Опис и цели Во рамките на оваа потпрограма предвидени се активности за изградба на потпорен сид на река Пена.

во илјади денари

Извор на финансирање Категорија	Г о д и н а			
	2020		2021	2022
	Буџет	Ребаланс		
<b>Основен буџет</b>	<b>5.000</b>	<b>0</b>	<b>15.000</b>	<b>15.000</b>
630 48 КАПИТАЛНИ РАСХОДИ	5.000	0	15.000	15.000
<b>Вкупно</b>	<b>5.000</b>	<b>0</b>	<b>15.000</b>	<b>15.000</b>



**Раздел 13001 МИНИСТЕРСТВО ЗА ТРАНСПОРТ И ВРСКИ**

Потпрограма 1А НАДГРАДБА И РЕКОНСТРУКЦИЈА НА УПРАВНА ЗГРАДА

Опис и цели Проектот Надградба и реконструкција на управна зграда опфаќа изработка на идејно решение на објектот, изработка на проектна документација на ниво на идеен, основен и изведбен проект и негова ревизија, како и спроведување на активности за надградба и реконструкција на самиот објект и стручен надзор над истите.

во илјади денари

Извор на финансирање Категорија	Година			
	2020		2021	2022
	Буџет	Ребаланс		
<b>Основен буџет</b>	<b>16.000</b>	<b>16.000</b>	<b>0</b>	<b>0</b>
630 48 КАПИТАЛНИ РАСХОДИ	16.000	16.000	0	0
<b>Вкупно</b>	<b>16.000</b>	<b>16.000</b>	<b>0</b>	<b>0</b>

Потпрограма 2В ИЗГРАДБА НА СОЦИЈАЛНИ СТАНОВИ

Опис и цели Прашањето за социјално домување бара комплексен приод од страна на државата и оттука потребата од реализација на Проектот за изградба на социјалните станови. Крајна цел од изградбата на социјалните станови е намалување на сиромаштијата што е есенцијална претпоставка за обезбедување на хумани услови на живот, реафирмација на семејството, како и постигнување одржлив економски и социјален развој.

во илјади денари

Извор на финансирање Категорија	Година			
	2020		2021	2022
	Буџет	Ребаланс		
<b>Основен буџет</b>	<b>0</b>	<b>66.000</b>	<b>0</b>	<b>0</b>
630 48 КАПИТАЛНИ РАСХОДИ	0	66.000	0	0
<b>Заеми</b>	<b>189.000</b>	<b>189.000</b>	<b>134.733</b>	<b>0</b>
786 48 КАПИТАЛНИ РАСХОДИ	189.000	189.000	134.733	0
<b>Вкупно</b>	<b>189.000</b>	<b>255.000</b>	<b>134.733</b>	<b>0</b>

**Раздел 13001 МИНИСТЕРСТВО ЗА ТРАНСПОРТ И ВРСКИ**

Потпрограма 2К ПРОЕКТ ЗА ОЛЕСНУВАЊЕ НА ТРГОВИЈАТА И ТРАНСПОРТОТ

Опис и цели Во рамките на оваа потпрограма опфатени се активности поврзани со имплементација на Проектот: Олеснување на трговијата и транспортот во Западен Балкан, чија основна цел е промоција на подлабока економска интеграција во рамките на регионот, намалување на трошоците за трговија и зголемување на ефикасноста на транспортот во Република Северна Македонија.

во илјади денари

Извор на финансирање Категорија	Година			
	2020		2021	2022
	Буџет	Ребаланс		
<b>Заеми</b>	<b>134.225</b>	<b>24.200</b>	<b>492.000</b>	<b>492.000</b>
786 42 СТОКИ И УСЛУГИ	25.620	20.500	94.861	94.861
786 48 КАПИТАЛНИ РАСХОДИ	108.605	3.700	397.139	397.139
<b>Вкупно</b>	<b>134.225</b>	<b>24.200</b>	<b>492.000</b>	<b>492.000</b>

Потпрограма 2Л ПРОЕКТ ЗА ЛОКАЛНИ ПАТИШТА

Опис и цели Проектот за поврзување со локални патишта има за цел да обезбеди финансиска поддршка за 80 општини на територијата на Република Северна Македонија за изведување на градежни работи за рехабилитација, реконструкција и надградба на локални патишта и улици. Со проектот ќе се овозможи полесно поврзување помеѓу општините, олеснување на мобилноста на населението, порамномерен регионален развој како и подобрување на безбедноста на луѓето во сообраќајот преку изградба на пешачки и велосипедски патеки, осветлување, хоризонтална и вертикална сигнализација, стабилизирање на косини и свлечишта, одведување на површински води како и зајакнување на капацитетите на општините во управување со проекти.

во илјади денари

Извор на финансирање Категорија	Година			
	2020		2021	2022
	Буџет	Ребаланс		
<b>Заеми</b>	<b>247.500</b>	<b>53.450</b>	<b>492.000</b>	<b>553.500</b>
786 42 СТОКИ И УСЛУГИ	20.000	16.150	20.000	20.000
786 48 КАПИТАЛНИ РАСХОДИ	227.500	37.300	472.000	533.500
<b>Вкупно</b>	<b>247.500</b>	<b>53.450</b>	<b>492.000</b>	<b>553.500</b>

**Раздел 13001 МИНИСТЕРСТВО ЗА ТРАНСПОРТ И ВРСКИ**

Потпрограма 3Б ВОДОВОД И КАНАЛИЗАЦИЈА ЗА ОПШТИНИТЕ

Опис и цели Основна цел на оваа потпрограма е да се обезбеди одржливо снабдување со вода за пиење на населението, преку подобрување на системите за водоснабдување. Проектот се финансира како кредитно задолжување на Република Северна Македонија од Германската банка за развој - KfW и грант средства од SECO и со истиот е опфатено подобрување на водоснабдувањето на три општини во Република Северна Македонија, фаза 1, чекор 2 и тоа: Гостивар, Радовиш и Кавадарци.

во илјади денари

Извор на финансирање Категорија	Година			
	2020		2021	2022
	Буџет	Ребаланс		
<b>Основен буџет</b>	<b>30.250</b>	<b>28.250</b>	<b>6.000</b>	<b>6.000</b>
630 42 СТОКИ И УСЛУГИ	2.500	500	6.000	6.000
630 48 КАПИТАЛНИ РАСХОДИ	27.750	27.750	0	0
<b>Заеми</b>	<b>123.000</b>	<b>149.200</b>	<b>0</b>	<b>0</b>
786 48 КАПИТАЛНИ РАСХОДИ	123.000	149.200	0	0
<b>Донации</b>	<b>90.000</b>	<b>90.000</b>	<b>133.350</b>	<b>66.925</b>
785 42 СТОКИ И УСЛУГИ	30.000	30.000	33.350	20.000
785 48 КАПИТАЛНИ РАСХОДИ	60.000	60.000	100.000	46.925
<b>Вкупно</b>	<b>243.250</b>	<b>267.450</b>	<b>139.350</b>	<b>72.925</b>

**Раздел 13001 МИНИСТЕРСТВО ЗА ТРАНСПОРТ И ВРСКИ**

Потпрограма 3Г ПРОЕКТ ЗА ВОДОСНАБДУВАЊЕ И ОДВЕДУВАЊЕ НА ОТПАДНИ ВОДИ

Опис и цели Оваа потпрограма опфаќа изградба и реконструкција на водоснабдителни и канализациони системи во Република Северна Македонија, финансирани со заем од Европска Инвестициона Банка (ЕИБ). Основна цел на оваа потпрограма е квалитетно и ефикасно задоволување на потребите од вода, особено во руралните подрачја, како количински ограничен ресурс кој претставува еден од најважните предуслови за обезбедување на современ стандард на животот на населението.

во илјади денари

Извор на финансирање Категорија	Г о д и н а			
	2020		2021	2022
	Буџет	Ребаланс		
<b>Основен буџет</b>	<b>64.000</b>	<b>56.000</b>	<b>30.600</b>	<b>3.900</b>
630 42 СТОКИ И УСЛУГИ	8.000	5.000	14.400	3.900
630 48 КАПИТАЛНИ РАСХОДИ	56.000	51.000	16.200	0
<b>Заеми</b>	<b>370.000</b>	<b>370.000</b>	<b>336.539</b>	<b>492.000</b>
786 42 СТОКИ И УСЛУГИ	7.050	7.050	7.969	2.145
786 48 КАПИТАЛНИ РАСХОДИ	362.950	362.950	328.570	489.855
<b>Вкупно</b>	<b>434.000</b>	<b>426.000</b>	<b>367.139</b>	<b>495.900</b>

**Раздел 13001 МИНИСТЕРСТВО ЗА ТРАНСПОРТ И ВРСКИ**

Потпрограма 3Д ГАСИФИКАЦИЈА

Опис и цели Со оваа потпрограма опфатени се активности за изградба на Национален гасоводен систем во Република Северна Македонија, со цел снабдување на стопанството, јавниот сектор и домаќинствата со евтина и еколошка енергија, а истовремено и намалување на емисијата на штетни гасови во атмосферата. Во рамките на овој проект е опфатена изградбата на делницата Клевовце - Штип, како и на останатите делници од Проектот „Гасификација на Република Северна Македонија - фаза 1 - делница Штип - Неготино - Битола и делница Скопје - Тетово - Гостивар“.

во илјади денари

Извор на финансирање Категорија	Г о д и н а			
	2020		2021	2022
	Буџет	Ребаланс		
<b>Основен буџет</b>	<b>1.300</b>	<b>1.300</b>	<b>1.500</b>	<b>0</b>
630 48 КАПИТАЛНИ РАСХОДИ	1.300	1.300	1.500	0
<b>Заеми</b>	<b>1.030.000</b>	<b>583.000</b>	<b>303.685</b>	<b>0</b>
786 48 КАПИТАЛНИ РАСХОДИ	1.030.000	583.000	303.685	0
<b>Вкупно</b>	<b>1.031.300</b>	<b>584.300</b>	<b>305.185</b>	<b>0</b>

Потпрограма 3У ВОДОВОД И КАНАЛИЗАЦИЈА - ВИЗБЕГОВО

Опис и цели Оваа програма има за цел изградба на инфраструктура (водовод и канализација) во индустриска зона Визбегово, со цел подобрување на животниот стандард на населението, зачувување на животната средина, подобра комунална инфраструктура и развој на индустријата и стопанството.

во илјади денари

Извор на финансирање Категорија	Г о д и н а			
	2020		2021	2022
	Буџет	Ребаланс		
<b>Основен буџет</b>	<b>100.000</b>	<b>100.000</b>	<b>110.000</b>	<b>0</b>
630 48 КАПИТАЛНИ РАСХОДИ	100.000	100.000	110.000	0
<b>Вкупно</b>	<b>100.000</b>	<b>100.000</b>	<b>110.000</b>	<b>0</b>

**Раздел 13001 МИНИСТЕРСТВО ЗА ТРАНСПОРТ И ВРСКИ**

Потпрограма **ДА** ИНВЕСТИЦИИ ВО ЖЕЛЕЗНИЧКАТА ИНФРАСТРУКТУРА

Опис и цели Со планираните инвестиции во железничката инфраструктура опфатено е редовното и тековното одржување во постојната железничка инфраструктура, реализација на проектот - Подобрување на железничката пруга Коридор 10, Рехабилитација на железничката пруга Коридор 8 - делница Куманово - Бељаковце, Рехабилитација и изградба на нова пруга Коридор 8 - делница Бељаковце - Крива Паланка, како и надоместување на услугите од јавниот интерес во железничкиот превоз на патници. Со оглед дека железничката инфраструктура се карактеризира со застареност и неможност да се одвива сообраќајот со проектираните брзини на движење, со планираното вложување во железничката инфраструктура се очекува обезбедување на сигурен и безбеден сообраќај.

во илјади денари

Извор на финансирање Категорија	Година			
	2020		2021	2022
	Буџет	Ребаланс		
<b>Основен буџет</b>	<b>730.400</b>	<b>765.400</b>	<b>900.900</b>	<b>900.900</b>
630 42 СТОКИ И УСЛУГИ	400	400	900	900
630 46 СУБВЕНЦИИ И ТРАНСФЕРИ	400.000	415.000	450.000	450.000
630 48 КАПИТАЛНИ РАСХОДИ	330.000	350.000	450.000	450.000
<b>Заеми</b>	<b>1.156.419</b>	<b>203.419</b>	<b>2.460.000</b>	<b>2.460.000</b>
786 48 КАПИТАЛНИ РАСХОДИ	1.156.419	203.419	2.460.000	2.460.000
<b>Донации</b>	<b>0</b>	<b>0</b>	<b>986.825</b>	<b>986.825</b>
785 48 КАПИТАЛНИ РАСХОДИ	0	0	986.825	986.825
<b>Вкупно</b>	<b>1.886.819</b>	<b>968.819</b>	<b>4.347.725</b>	<b>4.347.725</b>

**Раздел 14001 МИНИСТЕРСТВО ЗА ЗЕМЈОДЕЛСТВО, ШУМАРСТВО И ВОДОСТОПАНСТВО**

Потпрограма 1А УПРАВУВАЊЕ СО НУС ПРОИЗВОДИ

Опис и цели Преку оваа Програма ќе се реализираат активности за управување со нуспроизводи од животинско потекло и производи добиени од нив со што ќе се обезбеди високо ниво на заштита на јавното здравје и здравјето на животните.

во илјади денари

Извор на финансирање Категорија	Г о д и н а			
	2020		2021	2022
	Буџет	Ребаланс		
<b>Заеми</b>	<b>61.500</b>	<b>11.200</b>	<b>307.500</b>	<b>492.000</b>
786 42 СТОКИ И УСЛУГИ	58.500	8.200	0	0
786 48 КАПИТАЛНИ РАСХОДИ	3.000	3.000	307.500	492.000
<b>Вкупно</b>	<b>61.500</b>	<b>11.200</b>	<b>307.500</b>	<b>492.000</b>

**Раздел 14001 МИНИСТЕРСТВО ЗА ЗЕМЈОДЕЛСТВО, ШУМАРСТВО И ВОДОСТОПАНСТВО**

Потпрограма 6А ХИДРОСИСТЕМ ЗЛЕТОВИЦА

Опис и цели Основна и приоритетна намена на ХС Злетовица е долгорочно решавање на проблемот со водоснабдување на 100.000 жители во североисточниот дел на државата (прва фаза), а додека со останатите фази ќе се реши и проблемот со наводнување (Втора фаза) и производството на електрична енергија (Трета фаза). Со реализација на фаза 1-Водоснабдување ќе се реши проблемот со водоснабдување преку целосна изградба на филтер станици во сите општини опфатени со Проектот Злетовица. Основната цел на фаза 2 е да се обезбеди наводнување во атарот на општините Пробиштип и Кратово. Реализацијата на фаза 3 - Производство на електрична енергија која опфаќа изградба на мали хидроцентрали по течението на реката Злетовица, ќе придонесе за намалување на недостатокот од електрична енергија во Република Северна Македонија, безбедно, сигурно и квалитетно снабдување на потрошувачите на енергија, зголемување на енергетската ефикасност како и создавање на можности за нови вработувања во регионот. За комплетирање на Фаза 1 - Водоснабдување на општините Пробиштип, Свети Николе, Штип, Лозово и Карбинци следува изработка и ревизија на техничка документација, градежни работи за комплетирање на постоечки и за изградба на нови пречистителни станици со придружни објекти за квалитетен прием на сива вода, како и рехабилитација на хидромеханичка опрема и ставање во функција на системи од ХС Злетовица.

во илјади денари

Извор на финансирање Категорија	Г о д и н а			
	2020		2021	2022
	Буџет	Ребаланс		
<b>Основен буџет</b>	<b>121.046</b>	<b>427.876</b>	<b>6.000</b>	<b>2.000</b>
630 42 СТОКИ И УСЛУГИ	0	3.336	0	0
630 46 СУБВЕНЦИИ И ТРАНСФЕРИ	18.408	22.408	6.000	2.000
630 48 КАПИТАЛНИ РАСХОДИ	102.638	402.132	0	0
<b>Заеми</b>	<b>61.500</b>	<b>0</b>	<b>307.500</b>	<b>492.000</b>
786 48 КАПИТАЛНИ РАСХОДИ	61.500	0	307.500	492.000
<b>Вкупно</b>	<b>182.546</b>	<b>427.876</b>	<b>313.500</b>	<b>494.000</b>



**Раздел 14001 МИНИСТЕРСТВО ЗА ЗЕМЈОДЕЛСТВО, ШУМАРСТВО И ВОДОСТОПАНСТВО**

Потпрограма 6Б ХИДРОСИСТЕМ ЛИСИЧЕ

Опис и цели Хидромелиоративниот систем "Лисиче" е повеќенаменски објект за водоснабдување на населението во градот Велес, водоснабдување на околните села што гравитираат на системот, снабдување на индустријата со технолошка вода, наводнување на плодна земјоделска површина, ревитализација на езерото „Младост“, обезбедување на биолошки минимум на реката "Тополка" и подобрување на микроклимата во регионот. Втората и третата фаза од хидросистемот се однесува на изградба на хидромелиоративниот систем за наводнување, доизградба на започнатиот цевковод до езеро Младост во должина на уште 8,3 км, изградба на колекторски систем и пречистителни станици на реките Тополка и Врановска, како и изградба на мали хидроцентрали за производство на електрична енергија.

во илјади денари

Извор на финансирање Категорија	Година			
	2020		2021	2022
	Буџет	Ребаланс		
<b>Основен буџет</b>	<b>25.100</b>	<b>25.312</b>	<b>28.530</b>	<b>24.470</b>
630 45 КАМАТИ	990	1.016	920	860
630 46 СУБВЕНЦИИ И ТРАНСФЕРИ	3.500	3.500	7.000	3.000
630 49 ОТПЛАТА НА ГЛАВНИНА	20.610	20.796	20.610	20.610
<b>Вкупно</b>	<b>25.100</b>	<b>25.312</b>	<b>28.530</b>	<b>24.470</b>

**Раздел 14001 МИНИСТЕРСТВО ЗА ЗЕМЈОДЕЛСТВО, ШУМАРСТВО И ВОДОСТОПАНСТВО**

Потпрограма 6Г ПРОГРАМА ЗА НАВОДНУВАЊЕ НА ЈУЖНА ДОЛИНА НА ВАРДАР

Опис и цели Општата цел на програмата е подобрување на условите за живеење на земјоделската популација на Јужна Вардарска долина преку одржлива употреба и менаџмент на природни ресурси. Специфична цел на програмата е зголемена продуктивност и одржлив развој на земјоделското производство во овој регион. Втората фаза на овој проект ќе се финансира со заем од KfW и ќе опфаќа рехабилитација и модернизација на системите за наводнување, како и проширување на постоечките и нови системи за наводнување и тоа: 1.Миравци, 2. Негорци/Прдејци, 3.Гевгелија, 4.Грчиште, 5.Паљурци, 6.Кованци и 7.Валандово.

во илјади денари

Извор на финансирање Категорија	Г о д и н а			
	2020		2021	2022
	Буџет	Ребаланс		
<b>Основен буџет</b>	<b>133.479</b>	<b>133.479</b>	<b>186.560</b>	<b>83.400</b>
630 42 СТОКИ И УСЛУГИ	8.210	8.210	3.460	0
630 45 КАМАТИ	5.510	5.510	11.080	9.780
630 46 СУБВЕНЦИИ И ТРАНСФЕРИ	4.837	4.837	0	0
630 48 КАПИТАЛНИ РАСХОДИ	41.302	41.302	98.400	0
630 49 ОТПЛАТА НА ГЛАВНИНА	73.620	73.620	73.620	73.620
<b>Заеми</b>	<b>234.459</b>	<b>234.459</b>	<b>11.316</b>	<b>0</b>
786 42 СТОКИ И УСЛУГИ	25.459	25.459	11.316	0
786 48 КАПИТАЛНИ РАСХОДИ	209.000	209.000	0	0
<b>Вкупно</b>	<b>367.938</b>	<b>367.938</b>	<b>197.876</b>	<b>83.400</b>

**Раздел 14001 МИНИСТЕРСТВО ЗА ЗЕМЈОДЕЛСТВО, ШУМАРСТВО И ВОДОСТОПАНСТВО**

Потпрограма МА ПОМОШ ПРИ ТРАНЗИЦИЈА И ИНСТИТУЦИОНАЛНА НАДГРАДБА

Опис и цели Оваа програма има за цел да обезбеди средства за финансирање на твининг проекти од ИПА 2010 за зајакнење на административните капацитети за спроведување на политиката за земјоделство и рурален развој.

во илјади денари

Извор на финансирање Категорија	Г о д и н а			
	2020		2021	2022
	Буџет	Ребаланс		
<b>Основен буџет</b>	<b>30</b>	<b>30</b>	<b>50</b>	<b>50</b>
630 42 СТОКИ И УСЛУГИ	30	30	50	50
<b>Вкупно</b>	<b>30</b>	<b>30</b>	<b>50</b>	<b>50</b>

Потпрограма МД РУРАЛЕН РАЗВОЈ

Опис и цели Во рамките на оваа потпрограма се планирани средства за подготовка, следење, проценка, информативни и контролни активности неопходни за спроведување на мерката 501 - Техничка помош од ИПАРД програмата.

во илјади денари

Извор на финансирање Категорија	Г о д и н а			
	2020		2021	2022
	Буџет	Ребаланс		
<b>Основен буџет</b>	<b>30</b>	<b>30</b>	<b>50</b>	<b>50</b>
630 42 СТОКИ И УСЛУГИ	30	30	50	50
<b>Вкупно</b>	<b>30</b>	<b>30</b>	<b>50</b>	<b>50</b>

**Раздел 14004 АГЕНЦИЈА ЗА ФИНАНСИСКА ПОДДРШКА ВО ЗЕМЈОДЕЛСТВОТО И РУРАЛНИОТ РАЗВОЈ**

Потпрограма 2А ФИНАНСИСКА ПОДДРШКА НА РУРАЛЕН РАЗВОЈ

Опис и цели Програмата за рурален развој има за цел поддршка на инвестициите во земјоделството и руралните средини во Република Северна Македонија. Преку неа ќе се финансираат проекти од областа на земјоделството по принципот 50% грант и 50% учество на корисникот на финансиската поддршка. Проектите ќе бидат насочени кон: инвестиции за подобрување на конкурентност и модернизација на земјоделски стопанства; инвестиции за доработка, преработка, складирање, пакување и маркетинг на земјоделски производи; инвестиции за унапредување на човечкиот потенцијал на земјоделските производители; инвестиции за производство и користење на обновливи енергии во рурални средини и инвестиции за рурална инфраструктура и развој на рурален туризам.

Во рамки на оваа програма ќе се финансираат и проект Хидро Систем Равен Речица, брана во Слупчане, рехабилитација на пумпна станица во Дебар, изградба на брана на река Оризарска и изградба на брана Конско.

во илјади денари

Извор на финансирање	Година			
	2020		2021	2022
Категорија	Буџет	Ребаланс		
<b>Основен буџет</b>	<b>830.000</b>	<b>1.453.000</b>	<b>950.000</b>	<b>1.000.000</b>
630 48 КАПИТАЛНИ РАСХОДИ	830.000	1.453.000	950.000	1.000.000
<b>Вкупно</b>	<b>830.000</b>	<b>1.453.000</b>	<b>950.000</b>	<b>1.000.000</b>

Потпрограма МД РУРАЛЕН РАЗВОЈ

Опис и цели Во рамките на оваа потпрограма се планирани средства за инвестиции во земјоделските стопанства за реструктурирање и надградба до стандардите на Заедницата, инвестиции во преработката и маркетингот на земјоделските и рибните производи за реструктурирање на тие активности и нивна надградба до стандардите на Заедницата, диверзификација и развој на руралните економски активности, техничка помош за спроведување на ИПАРД програмата.

во илјади денари

Извор на финансирање	Година			
	2020		2021	2022
Категорија	Буџет	Ребаланс		
<b>Основен буџет</b>	<b>169.800</b>	<b>169.300</b>	<b>21.100</b>	<b>26.000</b>
630 42 СТОКИ И УСЛУГИ	1.000	500	1.100	1.000
630 48 КАПИТАЛНИ РАСХОДИ	168.800	168.800	20.000	25.000
<b>Вкупно</b>	<b>169.800</b>	<b>169.300</b>	<b>21.100</b>	<b>26.000</b>

**Раздел 14005 АГЕНЦИЈА ЗА ХРАНА И ВЕТЕРИНАРСТВО НА РЕПУБЛИКА СЕВЕРНА МАКЕДОНИЈА**

Потпрограма МА ПОМОШ ПРИ ТРАНЗИЦИЈА И ИНСТИТУЦИОНАЛНА НАДГРАДБА

Опис и цели Оваа програма има за цел да обезбеди техничка и материјална помош за Агенцијата за храна и ветеринарство со цел подобрување на целокупниот капацитет за спроведување на законодавството на ЕУ и обврските од Претпристапното Партнерство, со посебен осврт на нејзината способност за транспозиција и спроведување на Европското законодавство во националното, правилна имплементација од страна на инспекциските служби, контрола на здравствената заштита на животните, управување и организирање на нештетното отстранување на отпадот од животинско потекло и надградба на системот за дентификација и регистрација на животните со вклучување на систем за идентификација и регистрација на животните од видот свињи.

во илјади денари

Извор на финансирање	Година			
	2020		2021	2022
Категорија	Буџет	Ребаланс		
<b>Донации</b>	<b>1.319</b>	<b>2.669</b>	<b>1.317</b>	<b>1.300</b>
785 42 СТОКИ И УСЛУГИ	1.319	2.669	1.317	1.300
<b>Вкупно</b>	<b>1.319</b>	<b>2.669</b>	<b>1.317</b>	<b>1.300</b>

**Раздел 15001 МИНИСТЕРСТВО ЗА ТРУД И СОЦИЈАЛНА ПОЛИТИКА**

Потпрограма 3А ИЗГРАДБА, ОПРЕМУВАЊЕ И ОДРЖУВАЊЕ НА ОБЈЕКТИ ЗА ДЕТСКА ЗАШТИТА

Опис и цели Оваа потпрограма ги опфаќа капиталните инвестиции во објектите за детска заштита (детски градинки и одмаралишта). Потпрограмата за тековната и наредните години опфаќа реконструкција и реновирање на постојните детски градинки согласно програмата за инвестирање во постојните објекти на детските градинки, како и опремување на новоизградените детски градинки.

во илјади денари

Извор на финансирање Категорија	Г о д и н а			
	2020		2021	2022
	Буџет	Ребаланс		
<b>Основен буџет</b>	<b>80.000</b>	<b>82.569</b>	<b>150.000</b>	<b>150.000</b>
630 48 КАПИТАЛНИ РАСХОДИ	80.000	82.569	150.000	150.000
<b>Вкупно</b>	<b>80.000</b>	<b>82.569</b>	<b>150.000</b>	<b>150.000</b>

Потпрограма 4А ИЗГРАДБА, ОПРЕМУВАЊЕ И ОДРЖУВАЊЕ НА ОБЈЕКТИ ЗА СОЦИЈАЛНА ЗАШТИТА И ДОМОВИ ЗА СТАРИ ЛИЦА

Опис и цели Оваа потпрограма ги опфаќа капиталните инвестиции во објектите за вонинституционална социјална заштита (центри за социјална работа и дневни центри) и објектите за институционална социјална заштита (установи за згрижување на социјално загорени категории граѓани). Потпрограмата за тековната и наредните години опфаќа реконструкција, реновирање изведба на градежно-занатски работи и опремување на постоечките објекти од социјална заштита, како и домовите за стари лица.

во илјади денари

Извор на финансирање Категорија	Г о д и н а			
	2020		2021	2022
	Буџет	Ребаланс		
<b>Основен буџет</b>	<b>10.500</b>	<b>6.835</b>	<b>45.000</b>	<b>100.000</b>
630 48 КАПИТАЛНИ РАСХОДИ	10.500	6.835	45.000	100.000
<b>Вкупно</b>	<b>10.500</b>	<b>6.835</b>	<b>45.000</b>	<b>100.000</b>

**Раздел 15001 МИНИСТЕРСТВО ЗА ТРУД И СОЦИЈАЛНА ПОЛИТИКА**

Потпрограма БА ПОТТИКНУВАЊЕ НА ВРАБОТУВАЊЕТО

Опис и цели Преку оваа програма ќе се реализираат мерки кои ќе бидат опфатени со Оперативниот план за активните програми и мерки за вработување во 2020 година.

во илјади денари

Извор на финансирање Категорија	Година			
	2020 Буџет	Ребаланс	2021	2022
<b>Основен буџет</b>	<b>115.000</b>	<b>115.000</b>	<b>0</b>	<b>0</b>
630 43 ТЕКОВНИ ТРАНСФЕРИ ДО ВОЊБУЏЕТСКИТЕ ФОНДОВИ	115.000	115.000	0	0
<b>Вкупно</b>	<b>115.000</b>	<b>115.000</b>	<b>0</b>	<b>0</b>

Потпрограма МЕ ИНСТРУМЕНТ ЗА ПРЕТПРИСТАПНА ПОМОШ - ИПА2

Опис и цели Преку Инструмент за претпристапна помош - ИПА2 во рамките на Министерството за труд и социјална политика ќе се имплементира проектот за одобрување на квалитетот на податоците и јакнење на креирањето на политиките, проектот за Поддршка на модернизацијата и деинституционализација на социјалните услуги и ќе се врши плаќање на националното ко-финансирање на финансиското учество во Програмата на Унијата за вработување и социјални иновации за 2018, 2019 и 2020. Целта на овие проекти е подобрување на квалитетот и достапноста на податоците за вработување, образование и социјална заштита и да се унапредат вештините за анализа на податоците и предвидувања, како и поддршка за развој, имплементација и проширување на опсегот на социјални слуги, вклучувајќи домување во заедницата, услуги за превенција и поддршка на семејството.

во илјади денари

Извор на финансирање Категорија	Година			
	2020 Буџет	Ребаланс	2021	2022
<b>Основен буџет</b>	<b>9.176</b>	<b>8.176</b>	<b>9.600</b>	<b>9.800</b>
630 42 СТОКИ И УСЛУГИ	9.176	8.176	9.600	9.800
<b>Вкупно</b>	<b>9.176</b>	<b>8.176</b>	<b>9.600</b>	<b>9.800</b>

**Раздел 16001 МИНИСТЕРСТВО ЗА ОБРАЗОВАНИЕ И НАУКА**

Потпрограма 7Б ПРОЕКТ ЗА ПРЕВОД НА КНИГИ ОД РЕНОМИРАНИ АВТОРИ

Опис и цели Основна цел на овој проект е превод на нови 500 стручни и научни книги и учебници од кои се учи на најреномираните универзитети со цел значително подобрување на фондот на учебни помагала.

во илјади денари

Извор на финансирање Категорија	Година			
	2020		2021	2022
	Буџет	Ребаланс		
<b>Основен буџет</b>	<b>40.200</b>	<b>40.200</b>	<b>0</b>	<b>0</b>
630 42 СТОКИ И УСЛУГИ	40.200	40.200	0	0
<b>Вкупно</b>	<b>40.200</b>	<b>40.200</b>	<b>0</b>	<b>0</b>

Потпрограма МА ПОМОШ ПРИ ТРАНЗИЦИЈА И ИНСТИТУЦИОНАЛНА НАДГРАДБА

Опис и цели Терминот Програми и Агенции на Заедницата е интегриран сет на активности усвоен од ЕУ поради промовирање на соработката помеѓу земјите членки на ЕУ во различни специфични области поврзани со политиките на ЕУ во период од неколку години кои се подготвуваат врз база на алокации од Генералниот Буџет на ЕУ. Учество во Програми и Агенции на Заедницата е овозможено и на земјите кандидати за членство во ЕУ и истите би им биле од голема корист за запознавање на нивните граѓани со политиките и методи на ЕУ. Секоја земја сама одлучува во кои Програми на Заедницата има интерес да учествува, а самото учество подразбира обврска за плаќање на влезен билет (entry ticket) во Буџетот на ЕУ. Министерството за образование и наука е носител на три Програми на заедницата: Програмата Еразмус Плус, ЕУ Рамковната програма за истражување и иновации "Хоризонт 2020" и програмата "Европа за граѓаните" (Europe for Citizens). Средствата планирани во рамките на оваа потпрограма се наменети за плаќање на влезен билет (entry ticket) во Буџетот на ЕУ за овие три Програми на заедницата.

во илјади денари

Извор на финансирање Категорија	Година			
	2020		2021	2022
	Буџет	Ребаланс		
<b>Основен буџет</b>	<b>224.806</b>	<b>224.806</b>	<b>62.450</b>	<b>62.450</b>
630 42 СТОКИ И УСЛУГИ	224.806	224.806	62.450	62.450
<b>Донации</b>	<b>300</b>	<b>300</b>	<b>0</b>	<b>0</b>
785 42 СТОКИ И УСЛУГИ	300	300	0	0
<b>Вкупно</b>	<b>225.106</b>	<b>225.106</b>	<b>62.450</b>	<b>62.450</b>



**Раздел 16001 МИНИСТЕРСТВО ЗА ОБРАЗОВАНИЕ И НАУКА**

Потпрограма ТА ИЗГРАДБА НА ОСНОВНИ УЧИЛИШТА

Опис и цели Основната цел на оваа потпрограма е подобрување на инфраструктурата на основните училишта во Република Северна Македонија преку изградба на нови, притоа имајќи ги предвид реформите во дејноста на основното образование, целосна имплементација на деветолетката како и исполнување на соодветни услови за непречено реализирање на наставата.

во илјади денари

Извор на финансирање Категорија	Година			
	2020		2021	2022
	Буџет	Ребаланс		
<b>Основен буџет</b>	<b>90.000</b>	<b>83.000</b>	<b>130.000</b>	<b>150.000</b>
630 46 СУБВЕНЦИИ И ТРАНСФЕРИ	0	7.332	0	0
630 48 КАПИТАЛНИ РАСХОДИ	90.000	75.668	130.000	150.000
<b>Вкупно</b>	<b>90.000</b>	<b>83.000</b>	<b>130.000</b>	<b>150.000</b>

Потпрограма ТБ РЕКОНСТРУКЦИЈА НА ОСНОВНИ УЧИЛИШТА

Опис и цели Во рамките на оваа потпрограма опфатени се активности за реконструкција на постојната мрежа на основните училишта во Република Северна Македонија со цел подобрување на условите за изведување на наставата, создавање на еднакви можности за следење на наставата на сите ученици од сновното образование.

во илјади денари

Извор на финансирање Категорија	Година			
	2020		2021	2022
	Буџет	Ребаланс		
<b>Основен буџет</b>	<b>30.000</b>	<b>24.500</b>	<b>50.000</b>	<b>50.000</b>
630 48 КАПИТАЛНИ РАСХОДИ	30.000	24.500	50.000	50.000
<b>Вкупно</b>	<b>30.000</b>	<b>24.500</b>	<b>50.000</b>	<b>50.000</b>

**Раздел 16001 МИНИСТЕРСТВО ЗА ОБРАЗОВАНИЕ И НАУКА**

Потпрограма ТВ ИЗГРАДБА НА УЧИЛИШНИ СПОРТСКИ САЛИ ВО ОСНОВНИ УЧИЛИШТА

Опис и цели Изградба на 145 училишни спортски сали придонесува за обезбедување на услови за одвивање на наставата по спорт и спортски активности за децата во основните училишта со цел зголемување на интересот за спорт кај младата популација во насока на посветување на поголемо влијание на здравјето на идните млади генерации.

во илјади денари

Извор на финансирање Категорија	Година			
	2020		2021	2022
	Буџет	Ребаланс		
<b>Основен буџет</b>	<b>64.136</b>	<b>59.136</b>	<b>246.664</b>	<b>347.499</b>
630 42 СТОКИ И УСЛУГИ	4.028	4.028	4.499	0
630 48 КАПИТАЛНИ РАСХОДИ	60.108	55.108	242.165	347.499
<b>Заеми</b>	<b>344.250</b>	<b>299.250</b>	<b>287.511</b>	<b>61.500</b>
786 42 СТОКИ И УСЛУГИ	10.966	10.966	11.049	0
786 48 КАПИТАЛНИ РАСХОДИ	333.284	288.284	276.462	61.500
<b>Вкупно</b>	<b>408.386</b>	<b>358.386</b>	<b>534.175</b>	<b>408.999</b>

Потпрограма ТГ ИЗГРАДБА НА СРЕДНИ УЧИЛИШТА

Опис и цели Основната цел на оваа потпрограма е подобрување на инфраструктурата на средните училишта во Република Северна Македонија преку изградба на нови, притоа имајќи ги предвид реформите во дејноста на средното образование во насока на исполнување на соодветни услови за непречено реализирање на наставата како и имплементација на задолжителното средно образование преку создавање на еднакви можности за следење на наставата за сите ученици во оваа дејност.

во илјади денари

Извор на финансирање Категорија	Година			
	2020		2021	2022
	Буџет	Ребаланс		
<b>Основен буџет</b>	<b>300</b>	<b>300</b>	<b>10.000</b>	<b>10.000</b>
630 48 КАПИТАЛНИ РАСХОДИ	300	300	10.000	10.000
<b>Вкупно</b>	<b>300</b>	<b>300</b>	<b>10.000</b>	<b>10.000</b>

**Раздел 16001 МИНИСТЕРСТВО ЗА ОБРАЗОВАНИЕ И НАУКА**

Потпрограма ТД РЕКОНСТРУКЦИЈА НА СРЕДНИ УЧИЛИШТА

Опис и цели Во рамките на оваа потпрограма опфатени се активности за реконструкција на постојната мрежа на средните училишта во Република Северна Македонија со цел подобрување на условите за изведување на наставата и задолжителното средно образование.

во илјади денари

Извор на финансирање Категорија	Година			
	2020		2021	2022
	Буџет	Ребаланс		
<b>Основен буџет</b>	<b>15.000</b>	<b>6.000</b>	<b>20.000</b>	<b>20.000</b>
630 48 КАПИТАЛНИ РАСХОДИ	15.000	6.000	20.000	20.000
<b>Вкупно</b>	<b>15.000</b>	<b>6.000</b>	<b>20.000</b>	<b>20.000</b>

Потпрограма ТЕ ИЗГРАДБА НА УЧИЛИШНИ СПОРТСКИ САЛИ ВО СРЕДНИ УЧИЛИШТА

Опис и цели Основната цел на развојната потпрограма е изградба на училишни спортски сали во средните училишта согласно Програмата на Владата на Република Северна Македонија, создавање на услови за реализирање на предметот спорт и спортски активности во насока на посветување на поголемо внимание на здравјето на идните млади генерации.

во илјади денари

Извор на финансирање Категорија	Година			
	2020		2021	2022
	Буџет	Ребаланс		
<b>Основен буџет</b>	<b>13.388</b>	<b>13.388</b>	<b>0</b>	<b>0</b>
630 42 СТОКИ И УСЛУГИ	338	338	0	0
630 48 КАПИТАЛНИ РАСХОДИ	13.050	13.050	0	0
<b>Заеми</b>	<b>78.032</b>	<b>72.032</b>	<b>0</b>	<b>0</b>
786 42 СТОКИ И УСЛУГИ	1.032	1.032	0	0
786 48 КАПИТАЛНИ РАСХОДИ	77.000	71.000	0	0
<b>Вкупно</b>	<b>91.420</b>	<b>85.420</b>	<b>0</b>	<b>0</b>

**Раздел 16001 МИНИСТЕРСТВО ЗА ОБРАЗОВАНИЕ И НАУКА**

Потпрограма ТИ РЕКОНСТРУКЦИЈА НА УЧЕНИЧКИ ДОМОВИ

Опис и цели Основната цел на оваа потпрограма е подобрување на инфраструктурата на ученичките домови во Република Северна Македонија преку реконструкција и санација на дел од објектите, санитарните јазли и просториите за исхрана, со цел подобрување на сместувачките капацитети во ученичките домови.

во илјади денари

Извор на финансирање Категорија	Година			
	2020		2021	2022
	Буџет	Ребаланс		
<b>Основен буџет</b>	<b>15.000</b>	<b>3.000</b>	<b>20.000</b>	<b>20.000</b>
630 48 КАПИТАЛНИ РАСХОДИ	15.000	3.000	20.000	20.000
<b>Вкупно</b>	<b>15.000</b>	<b>3.000</b>	<b>20.000</b>	<b>20.000</b>

Потпрограма ТК ИЗГРАДБА И РЕКОНСТРУКЦИЈА НА СТУДЕНТСКИ ДОМОВИ

Опис и цели Основната цел на оваа потпрограма е подобрување на инфраструктурата на студентските домови, подобрување на условите за сместувањето на студентите во домовите и обезбедување на поголема достапност на високото образование до сите граѓани во Република Северна Македонија.

во илјади денари

Извор на финансирање Категорија	Година			
	2020		2021	2022
	Буџет	Ребаланс		
<b>Основен буџет</b>	<b>40.000</b>	<b>24.500</b>	<b>150.000</b>	<b>130.000</b>
630 48 КАПИТАЛНИ РАСХОДИ	40.000	24.500	150.000	130.000
<b>Заеми</b>	<b>30.750</b>	<b>0</b>	<b>123.000</b>	<b>246.000</b>
786 48 КАПИТАЛНИ РАСХОДИ	30.750	0	123.000	246.000
<b>Вкупно</b>	<b>70.750</b>	<b>24.500</b>	<b>273.000</b>	<b>376.000</b>

**Раздел 16101 АГЕНЦИЈА ЗА МЛАДИ И СПОРТ**

Потпрограма 2А СПОРТСКИ ОБЈЕКТИ

Опис и цели Во рамките на оваа потпрограма планирано е да се реализираат капитални инвестиции во спортската инфраструктура. Во износот на планираните средства за реализација на капиталните инвестиции, вкалкулирани се и придружните трошоци на инвестициите (исплата за изготвување на целокупна проектна документација, надзор на проектите, приклучок на електрична енергија до спортските објекти и слично).

во илјади денари

Извор на финансирање Категорија	Година			
	2020		2021	2022
	Буџет	Ребаланс		
<b>Основен буџет</b>	<b>144.224</b>	<b>151.224</b>	<b>238.000</b>	<b>250.000</b>
630 46 СУБВЕНЦИИ И ТРАНСФЕРИ	0	50.093	0	0
630 48 КАПИТАЛНИ РАСХОДИ	144.172	101.079	238.000	250.000
631 48 КАПИТАЛНИ РАСХОДИ	52	52	0	0
<b>Вкупно</b>	<b>144.224</b>	<b>151.224</b>	<b>238.000</b>	<b>250.000</b>

**Раздел 17001 МИНИСТЕРСТВО ЗА ИНФОРМАТИЧКО ОПШТЕСТВО И АДМИНИСТРАЦИЈА**

Потпрограма НА РАЗВОЈ И ИМПЛЕМЕНТАЦИЈА НА ИКТ

Опис и цели Во рамките на оваа потпрограма е предвидено спроведување на низа проекти во функција на јакнењето на капацитетите на јавната администрација и развојот на ИКТ во Република Северна Македонија, со кои би се обезбедило забрзување на циркулацијата на информациите меѓу органите на управата, креирање и водење на централна база на податоци за водење на секторите за информатика на државната управа, со што ќе се обезбеди цврста ИТ основа за сите хоризонтални програми со директна или индиректна поддршка на реализацијата на приоритетите на Владата на Република Северна Македонија. Со електронските решенија за следење на квалитетот на работењето на јавната администрација ќе се воспостави база за следење и јакнење на институционалните капацитети на земјата, а со имплементација на новите проекти од областа на е-управувањето, ќе се овозможи развојот на електро-комуникациска мрежа за поврзување на сите јавни институции, следење, иницирање и воведување на меѓународни стандарди во органите на државната управа, безбедносни аспекти и развој на инфраструктурата, креирање и водење на евиденција на човечките ресурси, евиденција на расположивиот хардвер, софтвер, телекомуникациона опрема и развој на други системи за анализа на мислењето на граѓаните со цел подобрување на функционирањето на институциите. Во областа на информациската технологија, со поддршка на Светска банка предвидено е подобрување на поврзаноста и функционирањето на јавните институции во Република Северна Македонија, преку имплементацијата на проектот Дигитална Македонија, која се очекува да започне во текот на 2021 година.

во илјади денари

Извор на финансирање Категорија	Г о д и н а			
	2020 Буџет	2020 Ребаланс	2021	2022
<b>Основен буџет</b>	<b>91.739</b>	<b>72.439</b>	<b>135.028</b>	<b>96.041</b>
630 42 СТОКИ И УСЛУГИ	70.949	69.649	135.028	96.041
630 48 КАПИТАЛНИ РАСХОДИ	20.790	2.790	0	0
<b>Заеми</b>	<b>0</b>	<b>0</b>	<b>30.750</b>	<b>61.500</b>
786 48 КАПИТАЛНИ РАСХОДИ	0	0	30.750	61.500
<b>Вкупно</b>	<b>91.739</b>	<b>72.439</b>	<b>165.778</b>	<b>157.541</b>

**Раздел 18001 МИНИСТЕРСТВО ЗА КУЛТУРА**

Потпрограма МА ПОМОШ ПРИ ТРАНЗИЦИЈА И ИНСТИТУЦИОНАЛНА НАДГРАДБА

Опис и цели Терминот Програми и Агенции на Заедницата е интегриран сет на активности усвоен од ЕУ поради промовирање на соработката помеѓу земјите членки на ЕУ во различни специфични области поврзани со политиките на ЕУ во период од неколку години кои се подготвуваат врз база на алокации од Генералниот Буџет на ЕУ. Учество во Програми и Агенции на Заедницата е овозможено и на земјите кандидати за членство во ЕУ и истите би им биле од голема корист за запознавање на нивните граѓани со политиките и методи на ЕУ. Секоја земја сама одлучува во кои Програми на Заедницата има интерес да учествува, а самото учество подразбира обврска за плаќање на влезен билет (entry ticket) во Буџетот на ЕУ. Министерството за култура е носител на две Програми - Култура и Медиа кои имаат за цел развој на културната соработка во Европа преку промовирање на транснационалната мобилност на сите кои работат во секторот култура, охрабрување на транснационалната распространетост на уметнички дела и културни производи, поттикнување на интеркултурен дијалог, зголемување на европскиот аудиовизуелен сектор и зголемување на проток на аудиовизуелни производи во рамки и надвор од ЕУ. Средствата планирани во рамките на оваа потпрограма се наменети за плаќање на влезен билет (entry ticket) во Буџетот на ЕУ.

во илјади денари

Извор на финансирање Категорија	Година			
	2020		2021	2022
	Буџет	Ребаланс		
<b>Донации</b>	<b>4.600</b>	<b>4.600</b>	<b>4.600</b>	<b>4.600</b>
785 42 СТОКИ И УСЛУГИ	4.600	4.600	4.600	4.600
<b>Вкупно</b>	<b>4.600</b>	<b>4.600</b>	<b>4.600</b>	<b>4.600</b>

**Раздел 19001 МИНИСТЕРСТВО ЗА ЗДРАВСТВО**

Потпрограма 1А РЕКОНСТРУКЦИЈА И ДОГРАДБА НА ОБЈЕКТИТЕ НА ЈЗУ ВО РСМ

Опис и цели Целта на оваа потпрограма е подобрување на здравствената заштита на граѓаните на Република Северна Македонија преку подобрување на здравствената инфраструктура, оперативни услуги за испорака на соодветни здравствени услуги, како и воведување на нова и модернизирана опрема и технологија. Ефектот кој се очекува од реконструкцијата и доградбата на објектите на ЈЗУ во Република Северна Македонија е подобриот здравствен статус на населението, подобрена состојба на здравствените објекти и услови за давање на квалитетна здравствена заштита на пациентите. Во рамки на оваа програма планирани се градежни активности за ЈЗУ Специјална болница за ортопедија и трауматологија Св.Еразмо- Охрид, ЈЗУ Општа болница Струмица, Општа градска болница Св.Наум Охридски-Скопје, реконструкција на кров на ЈЗУ Завод за нефрологија Струга и реконструкција на котлара во Специјална болница за гинекологија и акушерство „Мајка Тереза“ Чаир.

во илјади денари

Извор на финансирање Категорија	Година			
	2020		2021	2022
	Буџет	Ребаланс		
<b>Основен буџет</b>	<b>135.000</b>	<b>135.000</b>	<b>158.000</b>	<b>158.000</b>
630 46 СУБВЕНЦИИ И ТРАНСФЕРИ	0	3.870	0	0
630 48 КАПИТАЛНИ РАСХОДИ	135.000	131.130	158.000	158.000
<b>Самофинансирачки активности</b>	<b>58.770</b>	<b>58.770</b>	<b>100.000</b>	<b>122.000</b>
787 48 КАПИТАЛНИ РАСХОДИ	58.770	58.770	100.000	122.000
<b>Вкупно</b>	<b>193.770</b>	<b>193.770</b>	<b>258.000</b>	<b>280.000</b>



**Раздел 19001 МИНИСТЕРСТВО ЗА ЗДРАВСТВО**

Потпрограма 1Б МЕДИЦИНСКА ОПРЕМА ЗА ПОТРЕБИТЕ НА ЈЗУ ВО РСМ

Опис и цели Во рамките на оваа потпрограма се опфатени активности за набавка на неопходната медицинска опрема со која ќе се овозможи подобрување на здравствените услуги за граѓаните на Република Северна Македонија, преку обезбедување на подобри услови за дијагностика и престој, дневни болници и краткотраен престој на лицата кои имаат потреба од здравствена заштита. Медицинска опрема ќе се набавува за повеќе Јавни здравствени установи во Република Северна Македонија.

во илјади денари

Извор на финансирање Категорија	Година			
	2020		2021	2022
	Буџет	Ребаланс		
<b>Основен буџет</b>	<b>200.000</b>	<b>170.000</b>	<b>300.000</b>	<b>300.000</b>
630 48 КАПИТАЛНИ РАСХОДИ	200.000	170.000	300.000	300.000
<b>Самофинансирачки активности</b>	<b>68.000</b>	<b>68.000</b>	<b>50.000</b>	<b>70.000</b>
787 48 КАПИТАЛНИ РАСХОДИ	68.000	68.000	50.000	70.000
<b>Вкупно</b>	<b>268.000</b>	<b>238.000</b>	<b>350.000</b>	<b>370.000</b>

Потпрограма 1В АМБУЛАНТИ ВО РУРАЛНИ ПОДРАЧЈА

Опис и цели Целта на оваа потпрограма е подобрување на условите за пружање на здравствена заштита на населението во руралните подрачја, подобрување на здравјето на населението и намалувањето на трошоците за пристап до здравствените услуги. Реконструкцијата на руралните амбуланти ќе придонесе за намалување на морбидитетот на населението, подобрување на квалитетот на живеењето и запирање на процесот на миграција село-град.

во илјади денари

Извор на финансирање Категорија	Година			
	2020		2021	2022
	Буџет	Ребаланс		
<b>Основен буџет</b>	<b>1.000</b>	<b>0</b>	<b>3.000</b>	<b>3.000</b>
630 48 КАПИТАЛНИ РАСХОДИ	1.000	0	3.000	3.000
<b>Вкупно</b>	<b>1.000</b>	<b>0</b>	<b>3.000</b>	<b>3.000</b>

**Раздел 19001 МИНИСТЕРСТВО ЗА ЗДРАВСТВО**

Потпрограма 1Е ОПШТА БОЛНИЦА КИЧЕВО

Опис и цели Целта на оваа програма е реконструкција на Општата болница во Кичево - фаза 1 и фаза 2 која ќе ги содржи следните содржини: дијагностички центар со третман, стационар за болните лица, гинекологија и акушерство, хирургија, интерна медицина и амбулантски дел. Имено инвестиционите активности ќе придонесат кон зголемување на ефикасноста на постоечката инфраструктура и квалитетот на услугите во здравствениот објект.

во илјади денари

Извор на финансирање Категорија	Година			
	2020		2021	2022
	Буџет	Ребаланс		
<b>Основен буџет</b>	<b>40.000</b>	<b>0</b>	<b>60.000</b>	<b>50.000</b>
630 48 КАПИТАЛНИ РАСХОДИ	40.000	0	60.000	50.000
<b>Самофинансирачки активности</b>	<b>21.600</b>	<b>0</b>	<b>76.000</b>	<b>42.620</b>
787 48 КАПИТАЛНИ РАСХОДИ	21.600	0	76.000	42.620
<b>Вкупно</b>	<b>61.600</b>	<b>0</b>	<b>136.000</b>	<b>92.620</b>

Потпрограма 1К ИЗГРАДБА НА НОВ КЛИНИЧКИ ЦЕНТАР ВО СКОПЈЕ И ШТИП

Опис и цели Во оваа програма е опфатена втората фаза од Проектот за реконструкција и доградба на објектите за ЈЗУ во РСМ. Имено, програмата ќе опфати изградба на нов Клинички центар „Мајка Тереза“ во Скопје во кој ќе бидат сместени најмалку 25 клиници и неколку институти, како и ќе продолжи изградбата на нова Клиничка болница во Штип. Овој значаен капитален проект во здравствениот сектор ќе ја поддржи континуираната реформа на здравствениот систем, во насока на унапредување, подобрување и одржување на здравјето на населението.

во илјади денари

Извор на финансирање Категорија	Година			
	2020		2021	2022
	Буџет	Ребаланс		
<b>Основен буџет</b>	<b>80.000</b>	<b>48.000</b>	<b>132.000</b>	<b>41.000</b>
630 48 КАПИТАЛНИ РАСХОДИ	80.000	48.000	132.000	41.000
<b>Заеми</b>	<b>732.000</b>	<b>124.900</b>	<b>3.682.500</b>	<b>3.467.500</b>
786 42 СТОКИ И УСЛУГИ	25.000	25.000	25.000	25.000
786 48 КАПИТАЛНИ РАСХОДИ	707.000	99.900	3.657.500	3.442.500
<b>Вкупно</b>	<b>812.000</b>	<b>172.900</b>	<b>3.814.500</b>	<b>3.508.500</b>

**Раздел 19001 МИНИСТЕРСТВО ЗА ЗДРАВСТВО**

Потпрограма МБ ПРЕКУГРАНИЧНА СОРАБОТКА

Опис и цели Втората компонента од ИПА има за цел да ја зајакне соработката помеѓу пограничните региони на Република Северна Македонија со сите соседни земји со цел обезбедување и развој на добрососедските односи, зајакнување на стабилноста, безбедноста и просперитетот во заедничките односи на сите земји и поттикнување на нивниот рамномерен развој. Во рамки на оваа потпрограма се спроведува Проектот за прекугранична соработка „ХЕАЛТХ ИНФО“ согласно договор финансиран од донација од Interreg IPA СРС.

во илјади денари

Извор на финансирање Категорија	Година			
	2020		2021	2022
	Буџет	Ребаланс		
<b>Донации</b>	<b>9.696</b>	<b>9.696</b>	<b>0</b>	<b>0</b>
785 42 СТОКИ И УСЛУГИ	7.796	7.796	0	0
785 48 КАПИТАЛНИ РАСХОДИ	1.900	1.900	0	0
<b>Вкупно</b>	<b>9.696</b>	<b>9.696</b>	<b>0</b>	<b>0</b>

**Раздел 19101 МИНИСТЕРСТВО ЗА ЛОКАЛНА САМОУПРАВА**

Потпрограма МБ ПРЕКУГРАНИЧНА СОРАБОТКА

Опис и цели Втората компонента од ИПА има за цел да ја зајакне соработката помеѓу пограничните региони на Република Северна Македонија со сите соседни земји со цел обезбедување и развој на добрососедските односи, зајакнување на стабилноста и просперитетот во заедничките односи на сите земји и поттикнување на нивниот рамномерен развој. Координацијата на активностите околу реализацијата на средствата од втората компонента на ИПА е обврска пренесена на Министерството за локална самоуправа. За таа цел подготвени се програми за прекугранична соработка со: Република Бугарија, Република Албанија, Република Косово, Република Грција, Република Србија, како и Транснационалната програма за земјите од Југоисточна Европа.

во илјади денари

Извор на финансирање Категорија	Година			
	2020		2021	2022
	Буџет	Ребаланс		
<b>Основен буџет</b>	<b>64.857</b>	<b>47.707</b>	<b>96.689</b>	<b>73.745</b>
630 42 СТОКИ И УСЛУГИ	1.407	507	2.809	2.570
630 46 СУБВЕНЦИИ И ТРАНСФЕРИ	63.450	47.200	93.880	71.175
<b>Донации</b>	<b>27.740</b>	<b>27.740</b>	<b>24.060</b>	<b>28.665</b>
785 42 СТОКИ И УСЛУГИ	18.980	18.980	24.000	28.665
785 48 КАПИТАЛНИ РАСХОДИ	8.760	8.760	60	0
<b>Вкупно</b>	<b>92.597</b>	<b>75.447</b>	<b>120.749</b>	<b>102.410</b>

**Раздел 19101 МИНИСТЕРСТВО ЗА ЛОКАЛНА САМОУПРАВА**

Потпрограма ОА РАМНОМЕРЕН РЕГИОНАЛЕН РАЗВОЈ

Опис и цели Во рамки на оваа потпрограма, Министерството за локална самоуправа како надлежно за водење на политиката за поттикнување на рамномерен регионален развој, во соработка со другите министерства што преземаат мерки за поттикнување на развојот ја дефинира и спроведува политиката за поттикнување на рамномерен регионален развој, со цел намалување на диспаритетите и поттикнување на економскиот раст во регионите.

во илјади денари

Извор на финансирање Категорија	Г о д и н а			
	2020		2021	2022
	Буџет	Ребаланс		
<b>Основен буџет</b>	<b>10.001</b>	<b>10.001</b>	<b>11.820</b>	<b>11.975</b>
630 42 СТОКИ И УСЛУГИ	401	401	2.020	2.175
630 46 СУБВЕНЦИИ И ТРАНСФЕРИ	9.600	9.600	9.600	9.600
630 48 КАПИТАЛНИ РАСХОДИ	0	0	200	200
<b>Донации</b>	<b>89.166</b>	<b>89.166</b>	<b>0</b>	<b>0</b>
785 42 СТОКИ И УСЛУГИ	18.966	18.966	0	0
785 46 СУБВЕНЦИИ И ТРАНСФЕРИ	70.000	70.000	0	0
785 48 КАПИТАЛНИ РАСХОДИ	200	200	0	0
<b>Вкупно</b>	<b>99.167</b>	<b>99.167</b>	<b>11.820</b>	<b>11.975</b>

**Раздел 21001 АГЕНЦИЈА ЗА КАТАСТАР НА НЕДВИЖНОСТИ**

Потпрограма 2А ГЕОДЕТСКО КАТАСТАРСКИ ИНФОРМАЦИОНЕН СИСТЕМ

Опис и цели Реализацијата на оваа потпрограма опфаќа: воспоставување на ефикасен, сигурен и безбеден дигитален геодетско-катастарски информационален систем (ГКИС); интеграција на графика со алфа нумерика - МакЕдит со Екат; катастар на инфраструктурни објекти; катастар на згради, улици и куќни броеви; масовна проценка на недвижности; електронско барање и издавање на податоци преку АКН-ГИС порталот.

во илјади денари

Извор на финансирање Категорија	Година			
	2020		2021	2022
	Буџет	Ребаланс		
<b>Самофинансирачки активности</b>	<b>94.700</b>	<b>99.400</b>	<b>135.000</b>	<b>133.000</b>
787 42 СТОКИ И УСЛУГИ	70.700	63.650	100.000	98.000
787 48 КАПИТАЛНИ РАСХОДИ	24.000	35.750	35.000	35.000
<b>Вкупно</b>	<b>94.700</b>	<b>99.400</b>	<b>135.000</b>	<b>133.000</b>

Потпрограма 3А РЕФОРМА НА КАТАСТАР И РЕГИСТРАЦИЈА НА НЕДВИЖНОСТИ

Оваа потпрограма овозможува поддршка во остварувањето на реформите на катастарот и регистрација на недвижностите поддржани со дополнително финансирање на Проектот за катастар на недвижности и регистрација, финансиран од Светска банка.

во илјади денари

Извор на финансирање Категорија	Година			
	2020		2021	2022
	Буџет	Ребаланс		
<b>Самофинансирачки активности</b>	<b>50.350</b>	<b>50.350</b>	<b>50.700</b>	<b>26.200</b>
787 45 КАМАТИ	1.020	1.020	1.200	1.200
787 49 ОТПЛАТА НА ГЛАВНИНА	49.330	49.330	49.500	25.000
<b>Вкупно</b>	<b>50.350</b>	<b>50.350</b>	<b>50.700</b>	<b>26.200</b>

**Раздел 22001 ДРЖАВЕН ЗАВОД ЗА СТАТИСТИКА**

Потпрограма МА ПОМОШ ПРИ ТРАНЗИЦИЈА И ИНСТИТУЦИОНАЛНА НАДГРАДБА

Опис и цели Во рамките на оваа потпрограма се утврдени активности за продолжување на процесот за постепено интегрирање на Државниот завод за статистика во Европскиот статистички систем. Продолжување на поддршката за одржливо градење на капацитетите, со што се овозможува обезбедување на податоци кои се точни, сигурни, навремени и целосно усогласени со законодавството на Европската Унија. Прогресивно зголемување на прибирањето на податоците и нивната трансмисија во Европскиот статистички систем во рамките на процесот на пристапување кон Европската Унија.  
во илјади денари

Извор на финансирање Категорија	Година			
	2020		2021	2022
	Буџет	Ребаланс		
<b>Основен буџет</b>	<b>1.443</b>	<b>743</b>	<b>1.661</b>	<b>0</b>
630 42 СТОКИ И УСЛУГИ	1.443	743	1.661	0
<b>Донации</b>	<b>35.285</b>	<b>35.285</b>	<b>33.015</b>	<b>0</b>
785 42 СТОКИ И УСЛУГИ	34.785	34.785	32.315	0
785 48 КАПИТАЛНИ РАСХОДИ	500	500	700	0
<b>Вкупно</b>	<b>36.728</b>	<b>36.028</b>	<b>34.676</b>	<b>0</b>

**Раздел 28001 БИРО ЗА РЕГИОНАЛЕН РАЗВОЈ**

Потпрограма ОА РАМНОМЕРЕН РЕГИОНАЛЕН РАЗВОЈ

Опис и цели Целта на оваа потпрограма е промовирање на рамномерниот регионален развој во државата преку намалување на диспаратите во степенот на развиеност помеѓу планските региони. Од вкупно планираните средства за рамномерен регионален развој 70% ќе бидат алоцирани за реализација на проекти за развој на планските региони, 20% за развој на подрачјата со специфични развојни потреби и 10% за развој на селата. Со потпрограмата ќе бидат поддржани проекти чија цел е развивање на современа и модерна инфраструктура и поттикнување на економскиот раст во регионите.  
во илјади денари

Извор на финансирање Категорија	Година			
	2020		2021	2022
	Буџет	Ребаланс		
<b>Основен буџет</b>	<b>331.400</b>	<b>327.400</b>	<b>500.000</b>	<b>510.000</b>
630 48 КАПИТАЛНИ РАСХОДИ	331.400	327.400	500.000	510.000
<b>Вкупно</b>	<b>331.400</b>	<b>327.400</b>	<b>500.000</b>	<b>510.000</b>

**Раздел 31010 ЈАВНО ОБВИНИТЕЛСТВО НА РЕПУБЛИКА СЕВЕРНА МАКЕДОНИЈА**

Потпрограма 2А ИМПЛЕМЕНТАЦИЈА НА ЗАКОНОТ ЗА КРИВИЧНА ПОСТАПКА

Опис и цели Во рамките на оваа потпрограма се опфатени активностите на институцијата во насока на успешно извршување на функциите на Јавните обвинители и обврските и овластувањата согласно Законот за кривична постапка.

во илјади денари

Извор на финансирање	Година			
	2020		2021	2022
Категорија	Буџет	Ребаланс		
<b>Основен буџет</b>	<b>209.338</b>	<b>215.786</b>	<b>347.416</b>	<b>355.616</b>
630 40 ПЛАТИ И НАДОМЕСТОЦИ	134.921	141.368	170.141	170.141
630 42 СТОКИ И УСЛУГИ	59.163	54.536	159.875	159.875
630 46 СУБВЕНЦИИ И ТРАНСФЕРИ	15.254	19.882	0	0
630 48 КАПИТАЛНИ РАСХОДИ	0	0	17.400	25.600
<b>Вкупно</b>	<b>209.338</b>	<b>215.786</b>	<b>347.416</b>	<b>355.616</b>

**Раздел 66003 АГЕНЦИЈА ЗА ВРАБОТУВАЊЕ НА РЕПУБЛИКА СЕВЕРНА МАКЕДОНИЈА**

Потпрограма БА ПОТТИКНУВАЊЕ НА ВРАБОТУВАЊЕТО

Опис и цели Преку оваа програма се исплатуваат целните групи - невработени лица кои ќе бидат опфатени со Оперативниот план за активните програми и мерки за вработување во 2020 година. Преку оваа програма ќе се исплатуваат и лицата кои се вработуваат согласно Законот за вработување на инвалидни лица и купување на опрема за заштитните друштва кои вработуваат такви лица.

во илјади денари

Извор на финансирање	Година			
	2020		2021	2022
Категорија	Буџет	Ребаланс		
<b>Фондови</b>	<b>1.311.000</b>	<b>1.311.000</b>	<b>1.260.000</b>	<b>1.475.000</b>
660 47 СОЦИЈАЛНИ БЕНЕФИЦИИ	1.311.000	1.311.000	1.260.000	1.475.000
<b>Вкупно</b>	<b>1.311.000</b>	<b>1.311.000</b>	<b>1.260.000</b>	<b>1.475.000</b>



#### **IV. ЗАВРШНА ОДРЕДБА**

##### **Член 10**

Измените и дополнувањата на Буџетот на Република Северна Македонија за 2020 година влегува во сила со денот на објавувањето во “Службен весник на Република Северна Македонија”.